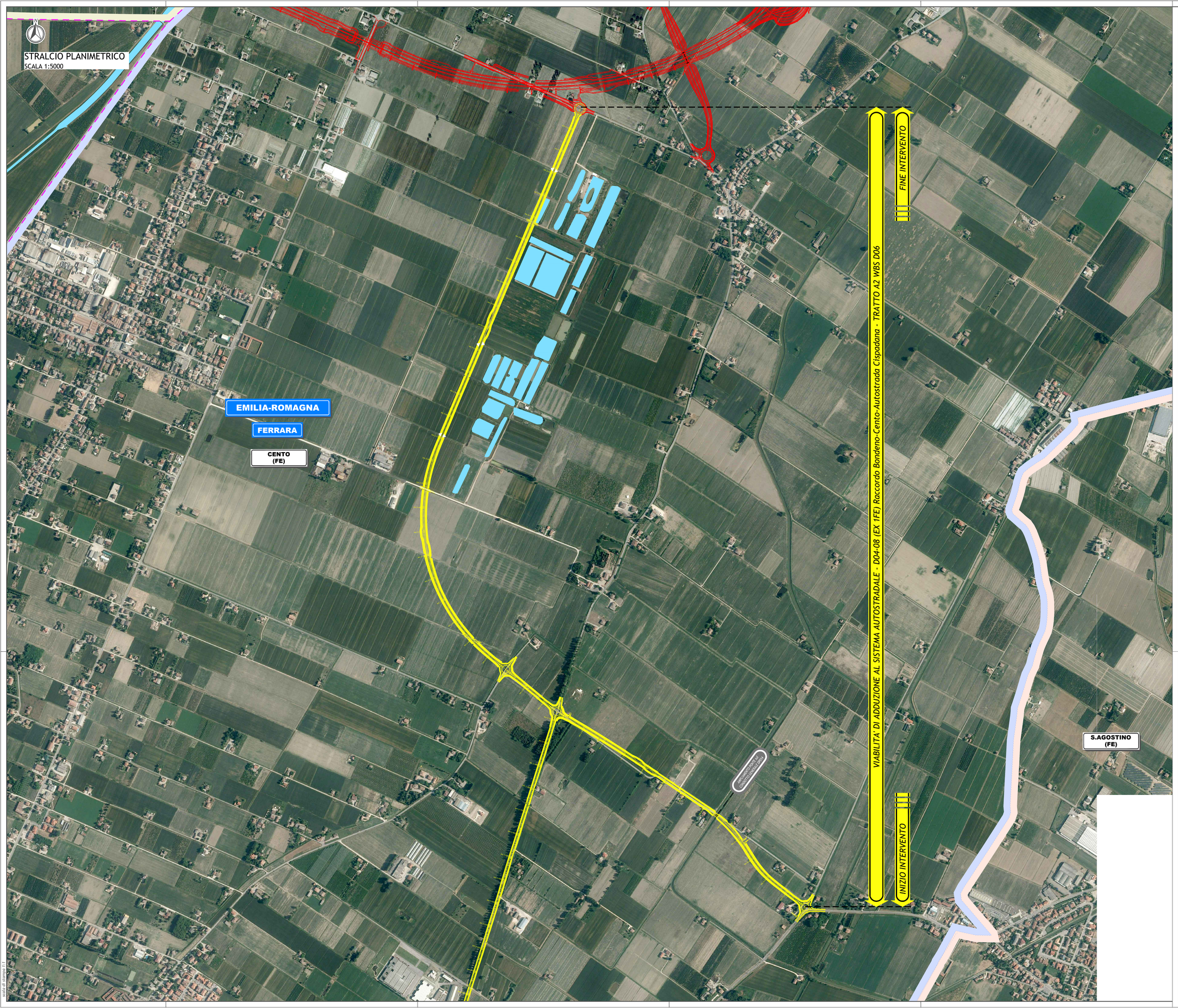

QUADRO D'UNIONE

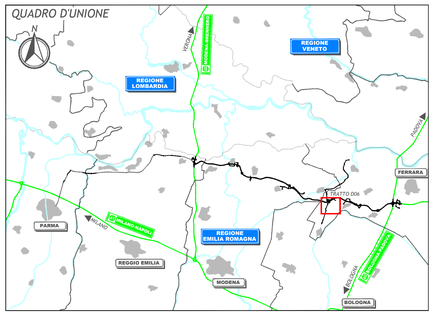

LEGENDA

TERRITORIO

- Confini regionali
- Confini provinciali
- Confini comunali
- Comune di Cento
- Comune di S.Agostino
- Comune di Finale Emilia
- Comune di Bondeno
- CENTO (FE) Denominazione Comune
- Corsi d'acqua e presenze idrografiche principali

INFRASTRUTTURE ESISTENTI

- Autostrade
- Ferrovie
- Asse viario Cispadano

INFRASTRUTTURE DI PROGETTO

- Tracciato autostradale di progetto
- Viabilità di adduzione al sistema autostradale
- Interventi locali di collegamento viario al sistema autostradale

ELABORATI DI RIFERIMENTO

CARATTERISTICHE DEI MATERIALI

NOTE

IL CONCEDENTE

Regione Emilia-Romagna

IL CONCESSIONARIO

ARC AUTOSTRADA REGIONALE CISPADANA

AUTOSTRADA REGIONALE CISPADANA

DAL CASELLO DI REGGIOLO-ROLO SULLA A22 AL CASELLO DI FERRARA SUD SULLA A13

CODICE C.U.P. E81B08000060009

PROGETTO DEFINITIVO

VIABILITA' DI ADDUZIONE AL SISTEMA AUTOSTRADALE D04-08 (ex 1FE)
Raccordo Bondeno-Cento-Autostrada Cispadana
PARTE GENERALE

INQUADRAMENTO GENERALE DELL'INTERVENTO

PLANIMETRIE SU ORTOFOTO - D06 (EX 1FE TRATTO A2)

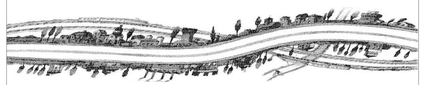

IL PROGETTISTA

Alpina s.p.a.
Dott. Ing. Marco Bonfanti
Ordine Ingegneri di Milano
n° 14.000

RESPONSABILE INTEGRAZIONE PRESTAZIONI SPECIALISTICHE

Ing. Emilio Salsi
Albo Ing. Reggio Emilia n° 945

IL CONCESSIONARIO

Autostrada Regionale Cispadana S.p.A.
IL PRESIDENTE
Graziano Pettuzzi

REV.	DATA	DESCRIZIONE	REDAZIONE	CONTROLLO	APPROVAZIONE
G					
F					
E					
D					
C					
B					
A	17.04.2012	EMISSIONE	Ing. Magagnino	Ing. Bonfanti	Ing. Salsi

IDENTIFICAZIONE ELABORATO

NUM. PROGR.	FASE	LOTTO	GRUPPO	CODICE OPERA WBS	TRATTO OPERA	NUMERO	TIPO ELABORATO	PROGRESSIVO	REV.
5201	PD	0	D00	D0000	0	00	FO	02	A

DATA: MAGGIO 2012

SCALA: 1:5000

IL PRESENTE DOCUMENTO NON POTRA' ESSERE COPIATO, RIPRODOTTO O ALTRIMENTI PUBBLICATO, IN TUTTO O IN PARTE, SENZA IL CONSENSO SCRITTO DEL CONCEDENTE, COME UTILIZZO NON AUTORIZZATO SARA' PERSEGUITO A NORMA DI LEGGE. THIS DOCUMENT MAY NOT BE COPIED, REPRODUCED OR PUBLISHED, EITHER IN PART OR IN ITS ENTIRETY, WITHOUT THE WRITTEN PERMISSION OF ARCCIS CONCEPTUAL UNAUTHORIZED USE WILL BE PROSECUTED BY LAW.