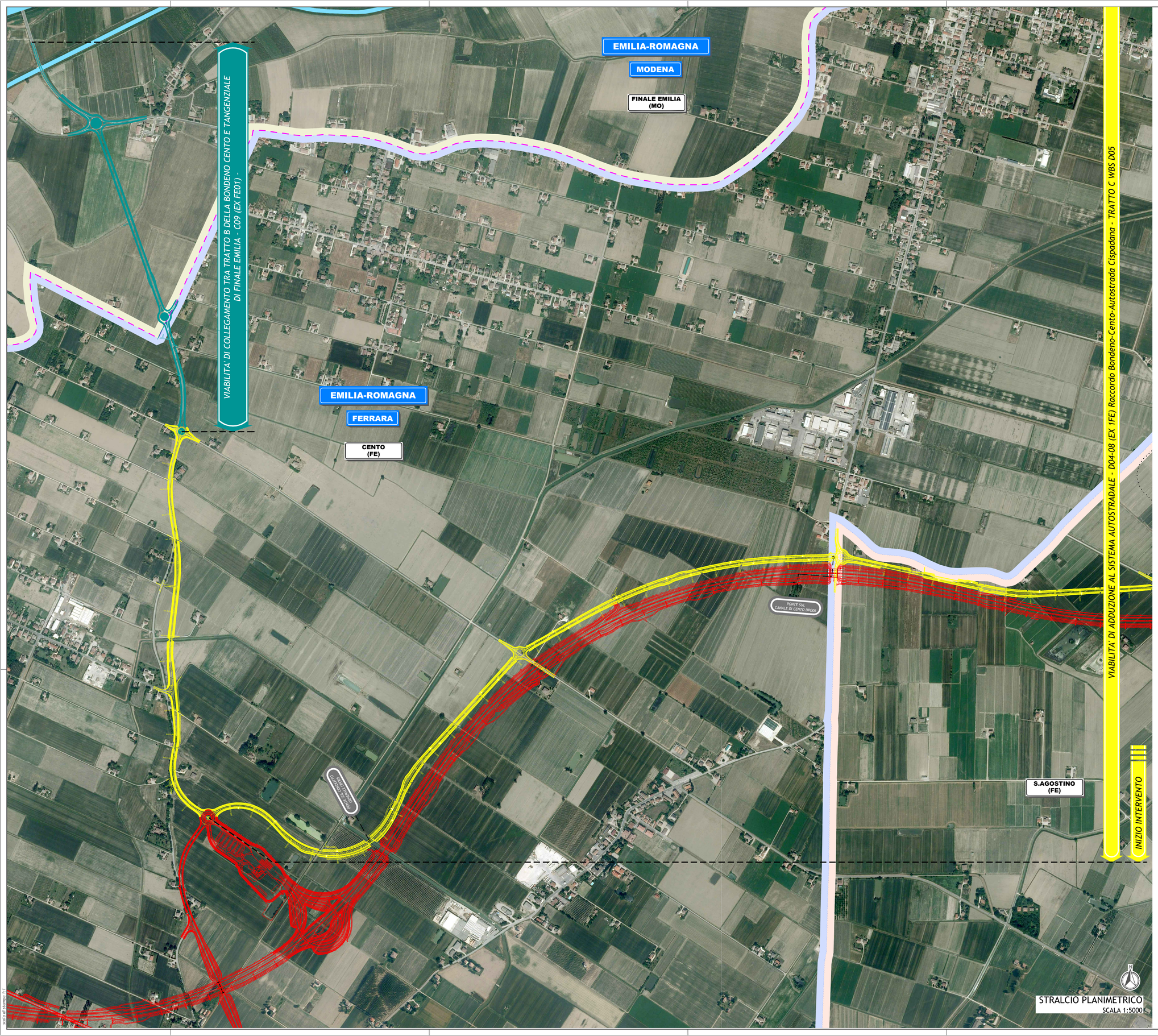

scala di stampa 1:1

QUADRO D'UNIONE

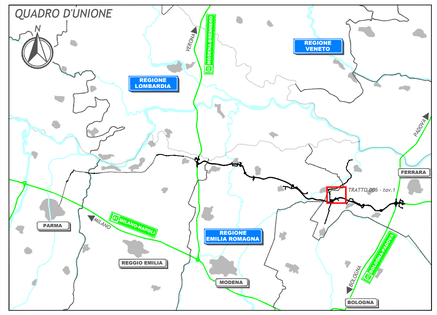

LEGENDA

TERRITORIO

- Confini regionali
- Confini provinciali
- Confini comunali
- Comune di Cento
- Comune di S.Agostino
- Comune di Finale Emilia
- Comune di Bondeno
- CENTO (FE) — Denominazione Comune
- Corsi d'acqua e presenze idrografiche principali

INFRASTRUTTURE ESISTENTI

- A13 — Autostrade
- Ferrovie
- Asse viario Cispadano

INFRASTRUTTURE DI PROGETTO

- Tracciato autostradale di progetto
- Viabilità di adduzione al sistema autostradale
- Interventi locali di collegamento viario al sistema autostradale

ELABORATI DI RIFERIMENTO

CARATTERISTICHE DEI MATERIALI

NOTE

IL CONCEDENTE: Regione Emilia-Romagna

IL CONCESSIONARIO: ARC Autostrada Regionale Cispadana

AUTOSTRADA REGIONALE CISPADANA

DAL CASELLO DI REGGIOLO-ROLO SULLA A22 AL CASELLO DI FERRARA SUD SULLA A13

CODICE C.U.P. E81B08000060009

PROGETTO DEFINITIVO

VIABILITA' DI ADDUZIONE AL SISTEMA AUTOSTRADALE D04-08 (ex 1FE)
Raccordo Bondeno-Cento-Autostrada Cispadana

PARTE GENERALE

INQUADRAMENTO GENERALE DELL'INTERVENTO

PLANIMETRIE SU ORTOFOTO - D05 (EX 1FE TRATTO C) - TAV 1

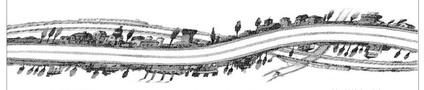

IL PROGETTISTA: Alpina S.p.A. — Dott. Ing. Marco Bonfanti — Ordine degli Ingegneri di Milano n. 16000A

RESPONSABILE INTEGRAZIONE PRESTAZIONI SPECIALISTICHE: Ing. Emilio Salsi — Albo Ing. Reggio Emilia n° 945 — ORDINE DEGLI INGEGNERI DELLA PROVINCIA DI REGGIO EMILIA

IL CONCESSIONARIO: Autostrada Regionale Cispadana S.p.A. — IL PRESIDENTE Giuseppe Pellacani

REV.	DATA	DESCRIZIONE	REDAZIONE	CONTROLLO	APPROVAZIONE
G					
F					
E					
D					
C					
B					
A	17.04.2012	EMISSIONE	Ing. Magagnino	Ing. Bonfanti	Ing. Salsi

IDENTIFICAZIONE ELABORATO

NUM. PROGR.	FASE	LOTTO	GRUPPO	CODICE OPERA WBS	TRATTO OPERA	AMBITO	TIPO ELABORATO	PROGRESSIVO	REV.
5 2 0 3	P D	0	D 0 0	D 0 0 0 0	0	0 0	F O	0 4	A

DATA: MAGGIO 2012

SCALA: 1 : 5000

IL PRESENTE DOCUMENTO NON POTRA' ESSERE COPIATO, RIPRODOTTO O ALTRIMENTI PUBBLICATO, IN TUTTO O IN PARTE, SENZA IL CONSENSO SCRITTO DEL CONCEDENTE. OGNI UTILIZZO NON AUTORIZZATO SARA' PERSEGUITO A NORMA DI LEGGE
THIS DOCUMENT MAY NOT BE COPIED, REPRODUCED OR PUBLISHED, EITHER IN PART OR IN ITS ENTIRETY, WITHOUT THE WRITTEN PERMISSION OF ARCCISS CONCESSIONA. UNAUTHORIZED USE WILL BE PROSECUTED BY LAW.