ID	Nome attività	Durata
1	**PROGETTO COMPLETO**	**2131 g**
2	**FASE 0 - Attività propedeutiche ai lavori**	**3 g**
3	PRESA IN POSSESSO AREE	3 g
4	BONIFICHE ORDIGNI BELLICI	3 g
5	RISOLUZIONE INTERFERENZE	3 g
6	**FASE 1.A - Realizzazione bretella di collegamento sud tra la E78 e la S.R.71 e viabilità locali interferenti con la bretella tra San Zeno ed il raccordo autostradale**	**300 g**
7	CAMPI BASE	90 g
8	CAMPI OPERATIVI	30 g
9	PISTE DI CANTIERE	30 g
10	AREE TECNICHE	30 g
11	PIATTAFORMA STRADALE	150 g
12	OPERE D'ARTE MAGGIORI - Sottovia ferroviario ST03 e sottovia stradali ST04, ST05, ST06 e ST07	90 g
13	OPERE D'ARTE MINORI - Tombini idraulici di attraversamento	60 g
14	COMPLETAMENTI, FINITURE E COLLAUDI	60 g
15	SMOBILIZZO CANTIERI E CONSEGNA OPERE	30 g
16	**FASE 1.B - Realizzazione della bretella di collegamento tra San Zeno e il raccordo autostradale Arezzo-Battifolle e di tutti i tratti di viabilità di progetto che si sviluppano fuori sede**	**650 g**
17	CAMPI OPERATIVI	60 g
18	PISTE DI CANTIERE	30 g
19	AREE TECNICHE	30 g
20	**REALIZZAZIONE ASSE BATTIFOLLE**	**300 g**
21	PIATTAFORMA STRADALE	240 g
22	OPERE D'ARTE MAGGIORI - Cavalcavia VI01, viadotto VI03 "Canale Maestro della Chiana" e il viadotto VI03 "San Giuliano"	210 g
23	OPERE D'ARTE MINORI - Muro di sostegno OS11, paratia OS12 e tombini scatolari idraulici	120 g
24	COMPLETAMENTI, FINITURE E COLLAUDI	60 g
25	CONSEGNA OPERE	30 g
26	**REALIZZAZIONE TRATTI FUORI SEDE E78 E VIAB. SECONDARIA**	**300 g**
27	PIATTAFORMA STRADALE	210 g
28	OPERE D'ARTE MAGGIORI - Cavalcavia CV02	90 g
29	OPERE D'ARTE MINORI - Muro di contenimento OS10	60 g
30	COMPLETAMENTI, FINITURE E COLLAUDI	60 g
31	SMOBILIZZO CANTIERI E CONSEGNA OPERE	60 g
32	**FASE 2.A - Realizzazione rotatoria tra i rami est e ovest della S.S.73 e la zona industriale di San Zeno e accantieramento dello svincolo E78 lato Fano**	**330 g**
33	CAMPI OPERATIVI	60 g
34	PISTE DI CANTIERE	60 g
35	AREE TECNICHE	60 g
36	PIATTAFORMA STRADALE	180 g
37	OPERE D'ARTE MINORI - Muri di contenimento OS13 e OS14	60 g
38	COMPLETAMENTI, FINITURE E COLLAUDI	60 g
39	CONSEGNA OPERE	30 g
40	**FASE 2.B - Completamento dei lavori sugli svincoli lato Grosseto e lato Fano**	**390 g**
41	AREE TECNICHE	60 g
42	PIATTAFORMA STRADALE	240 g
43	OPERE D'ARTE MAGGIORI - Sottovia ST01 e cavalcavia CV03	150 g
44	OPERE D'ARTE MINORI - Muro di contenimento OS4, OS9 e OS15 e tombino scatolare idraulico	90 g
45	COMPLETAMENTI, FINITURE E COLLAUDI	60 g
46	SMOBILIZZO CANTIERI E CONSEGNA OPERE	60 g
47	**FASE 3 - Realizzazione tratti di viabilità principale E78 in sede**	**780 g**
48	VIABILITA' PROVVISORIE	90 g
49	CAMPI OPERATIVI	60 g
50	AREE TECNICHE	90 g
51	PIATTAFORMA STRADALE	450 g
52	OPERE D'ARTE MAGGIORI - Galleria artificiale "Olmo" GA01, opera di protezione della linea ferroviaria OM02, galleria artificiale ferroviaria GA02 e sottovia ST02	390 g
53	OPERE D'ARTE MINORI - Paratie di contenimento OS02, OS03, OS05 e OS06, muri di contenimento OS01, OS07 e OS08	270 g
54	COMPLETAMENTI, FINITURE E COLLAUDI	90 g
55	SMOBILIZZO CANTIERI E CONSEGNA OPERE	90 g

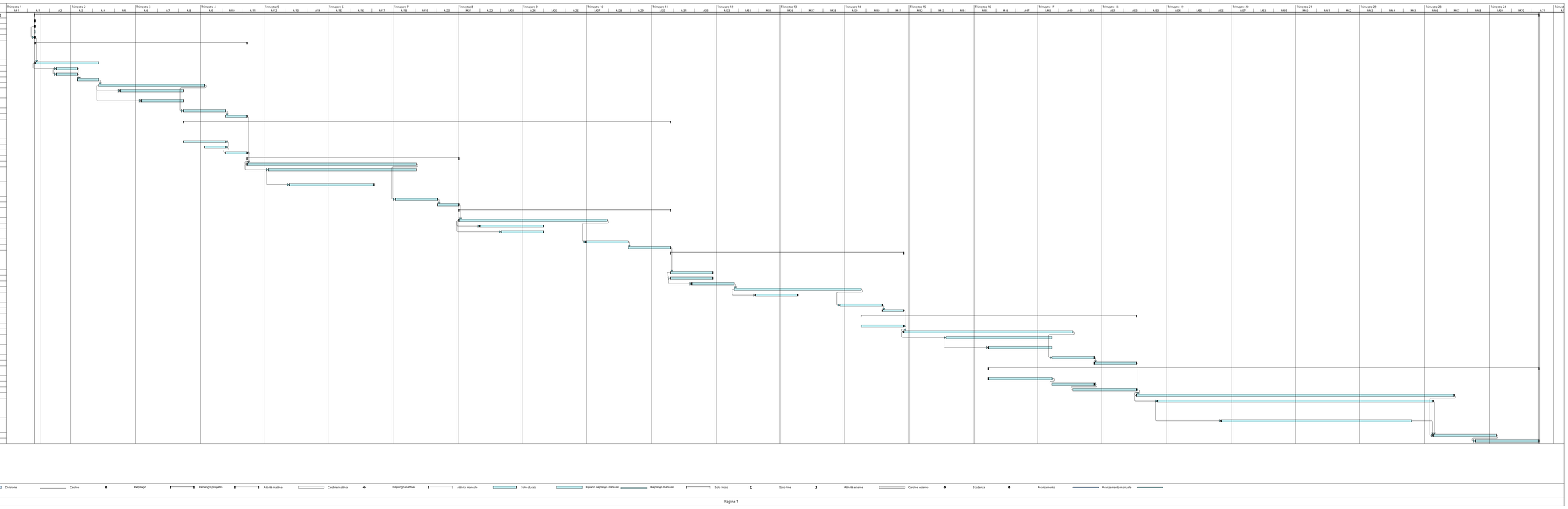

Progetto: FI 509

Attività | Divisione | Cardine | Riepilogo | Riepilogo progetto | Attività inattiva | Cardine inattiva | Riepilogo inattiva | Attività manuale | Solo durata | Riporto riepilogo manuale | Riepilogo manuale | Solo inizio | Solo fine | Attività esterne | Cardine esterno | Scadenza | Avanzamento | Avanzamento manuale

anas
GRUPPO FS ITALIANE

Direzione Progettazione e Realizzazione Lavori

E78 GROSSETO - FANO
Tratto Nodo di Arezzo – Selci – Lama (E45) – Palazzo del Pero – Completamento

PROGETTO DEFINITIVO | FI 509

ANAS - DIREZIONE PROGETTAZIONE E REALIZZAZIONE LAVORI

IL GEOLOGO
Dott. Geol. Marco Leonardi
Ordine dei geologi della Regione Lazio n. 1541

COORDINATORE PER LA SICUREZZA IN FASE DI PROGETTAZIONE
Arch. Santo Salvatore Vermiglio
Ordine Architetti Provincia di Reggio Calabria n. 1270

VISTO: IL RESP. DEL PROCEDIMENTO
Ing. Francesco Pisani

VISTO: IL RESP. DEL PROGETTO
Arch.Pianif. Marco Colazza

I PROGETTISTI SPECIALISTICI
Ing. Ambrogio Lo Giudice
Ordine Ingegneri Provincia di Roma n. A3511
Ing. Moreno Pasqui
Ordine Ingegneri Provincia di Perugia n. A2657
Ing. Matteo Bordugo
Ordine Ingegneri Provincia di Pordenone al n. 790A
Ing. Giuseppe Resta
Ordine Ingegneri Provincia di Roma n. 20629

I PROGETTAZIONE ATI:
(Mandataria) GPI INGEGNERIA — GESTIONE PROGETTI INGEGNERIA srl
(Mandante) cooprogetti
(Mandante) engeko
(Mandante) Studio di Architettura e Ingegneria Malgeri

IL PROGETTISTA RESPONSABILE DELL'INTEGRAZIONE DELLE PRESTAZIONI SPECIALISTICHE. (DPR207/10 ART 15 COMMA 2)
Dott. Ing. GIORGIO GUIDUCCI
Ordine Ingegneri Provincia di Roma n. 14035

CANTIERIZZAZIONE
Elaborati generali
Cronoprogramma

CODICE PROGETTO (PROGETTO / LIV.PROG / ANNO)	NOME FILE	REVISIONE	SCALA
DPFI509 D 22	T00CA00CANCR01_A CODICE ELAB. T00CA00CANCR01	A	–

REV.	DESCRIZIONE	DATA	REDATTO	VERIFICATO	APPROVATO
D					
C					
B					
A	Emissione	Maggio '22	Farina	Signorelli	Guiducci