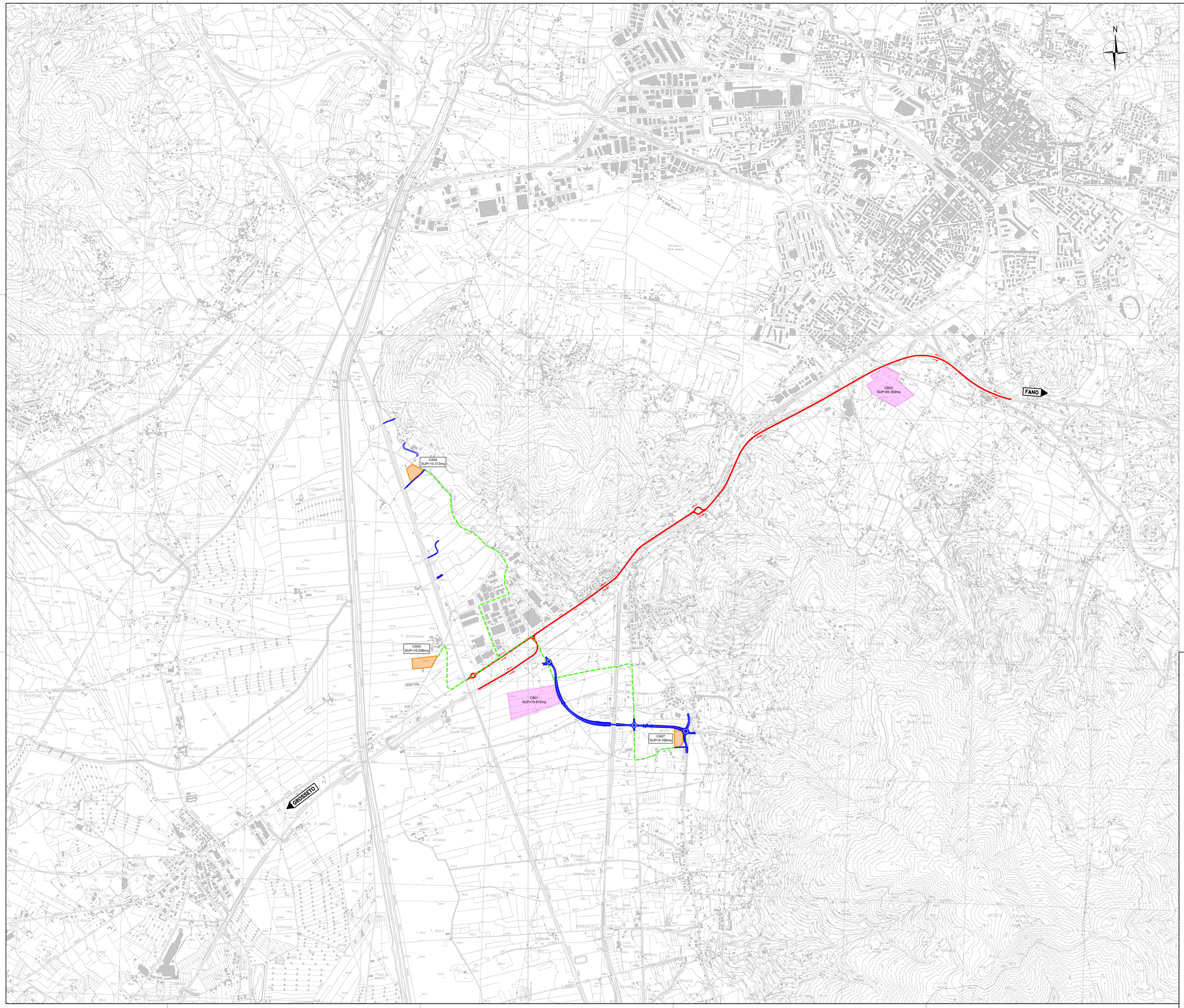

LEGENDA

- Dir. Grosseto / Dir. Fano — VIABILITÀ ALTERNATIVE PROVVISORIE SU SEDIME ESISTENTE
- VIABILITÀ PROVVISORIE DI CANTIERE SU SEDIME ESISTENTE
- VIABILITÀ PROVVISORIE DI NUOVA REALIZZAZIONE
- CANTIERI BASE
- CANTIERI OPERATIVI
- TRATTI DI PROGETTO IN FASE DI REALIZZAZIONE
- TRATTI REALIZZATI NELLE FASI DI CANTIERE PRECEDENTI

NOTE SULLA FASIZZAZIONE DI CANTIERE

MACROFASE 1
La MACROFASE 1 comprende in prima battuta tutte le attività di accantieramento propedeutiche all'inizio vero e proprio dei lavori, con la predisposizione dei cantieri principali, o cantieri base CB01 e CB02, che rimarranno attivi per tutta la durata delle lavorazioni.
In ottemperanza alle prescrizioni contenute nel Decreto DEC/VIA700750/2005, in primo luogo si prevede la realizzazione della bretella di collegamento a 2 corsie tra San Zeno e il raccordo autostradale Arezzo-Battifolle, nonché della bretella di collegamento sud tra la E78 e la S.R.71. Successivamente si procederà alla realizzazione di tutti i tratti di viabilità di progetto, sia principali che secondari, che si sviluppano al di fuori dei sedimi stradali esistenti.
MICROFASE 1A
Nella MICROFASE 1A si procederà a realizzare la bretella di collegamento sud tra la E78 e la S.R.71, inoltre, per garantire la continuità di esercizio delle viabilità locali interferenti con la bretella tra San Zeno ed il raccordo autostradale, verranno dapprima realizzati i 4 sottovia ST04, ST05, ST06 e ST07 nonché la viabilità secondaria SEC16.
MICROFASE 1B
Nella presente MICROFASE 1B si prevede di realizzare l'asse della bretella di collegamento tra San Zeno e il raccordo autostradale Arezzo-Battifolle, oltre a tutti gli altri tratti di viabilità di progetto, sia principali che secondari, che si sviluppano al di fuori dei sedimi stradali esistenti.

MACROFASE 2
La MACROFASE 2 comprende le attività di accantieramento dei due svincoli, lato Grosseto e lato Fano, che contrassegnano l'inizio e la fine degli interventi sulla viabilità principale di progetto.
MICROFASE 2A
Si prevede di realizzare la rotatoria che raccorda i rami est e ovest della S.S.73 con la zona industriale di San Zeno, facente parte dello svincolo della E78 lato Grosseto.
In contemporanea si prevede di iniziare la cantierizzazione dello svincolo della E78 lato Fano.
MICROFASE 2B
Nella MICROFASE 2B si prevede di terminare le lavorazioni relative ai due svincoli lato Fano e lato Grosseto.

MACROFASE 3
L'ultima fase delle lavorazioni prevede di realizzare il tratto di asse principale che incide su sedimi esistenti, comprese le opere d'arte quali gallerie artificiali, sottovia e paratie.

NOTE GENERALI:

I cantieri principali, o cantieri base, saranno attivi per tutta la durata delle lavorazioni;

I cantieri operativi n. 1,2,3,9,10,13,15 saranno attivi solamente in FASE 1B;

I cantieri operativi n. 6,16,17 saranno attivi solamente in FASE 2A e 2B;

I cantieri operativi n. 11,14 saranno attivi solamente in FASE 3;

I cantieri operativi n. 4 e 5 saranno attivo in FASE 1A e 1B, il n. 8 sarà attivo in FASE 1B, 2A e 2B, mentre il cantiere operativo n. 12 sarà attivo in FASE 1B e 3.

anas GRUPPO FS ITALIANE

Direzione Progettazione e Realizzazione Lavori

E78 GROSSETO - FANO
Tratto Nodo di Arezzo – Selci – Lama (E45) – Palazzo del Pero – Completamento

PROGETTO DEFINITIVO | **FI 509**

ANAS - DIREZIONE PROGETTAZIONE E REALIZZAZIONE LAVORI

IL GEOLOGO
Dott. Geol. Marco Leonardi
Ordine dei geologi della Regione Lazio n. 1541

COORDINATORE PER LA SICUREZZA IN FASE DI PROGETTAZIONE
Arch. Santo Salvatore Vermiglio
Ordine Architetti Provincia di Reggio Calabria n. 1270

VISTO: IL RESP. DEL PROCEDIMENTO
Ing. Francesco Pisani

VISTO: IL RESP. DEL PROCEDIMENTO
Arch.Pianif. Marco Colazza

I PROGETTISTI SPECIALISTICI
Ing. Ambrogio Lo Giudice (Mandataria)
Ordine Ingegneri Provincia di Roma n. A5612
(Mandante)

Ing. Moreno Panfili
Ordine Ingegneri Provincia di Perugia n. A2657
(Mandante)

Ing. Mattea Bordugo
Ordine Ingegneri Provincia di Pordenone al n. 790A
(Mandante)

Ing. Giuseppe Resta
Ordine Ingegneri Provincia di Roma n. 20629

PROGETTAZIONE ATI
GPI INGEGNERIA — GESTIONE PROGETTI INGEGNERIA srl
cooprogetti
engeko
Studio di Architettura e Ingegneria Roma srl

IL PROGETTISTA RESPONSABILE DELL'INTEGRAZIONE TRA LE PRESTAZIONI SPECIALISTICHE (DPR207/10 ART 15 COMMA 2)
Dott. Ing. GIORGIO GUIDUCCI
Ordine Ingegneri Provincia di Roma n. 14035

CANTIERIZZAZIONE
Elaborati generali
Corografia generale della cantierizzazione – Fase 1A

CODICE PROGETTO (PROGETTO / LIV.PROG / ANNO)	NOME FILE	REVISIONE	SCALA
DPAN259 D 21	T00CA00CANPL01_A	A	1:10000
	CODICE ELAB. T00CA00CANPL01		

REV.	DESCRIZIONE	DATA	REDATTO	VERIFICATO	APPROVATO
D					
C					
B					
A	Emissione	Maggio '22	Farina	Signorelli	Guiducci