

**TRA LA TERRA E IL MARE
QUADRO CONOSCITIVO
PESCA A STRASCICO**

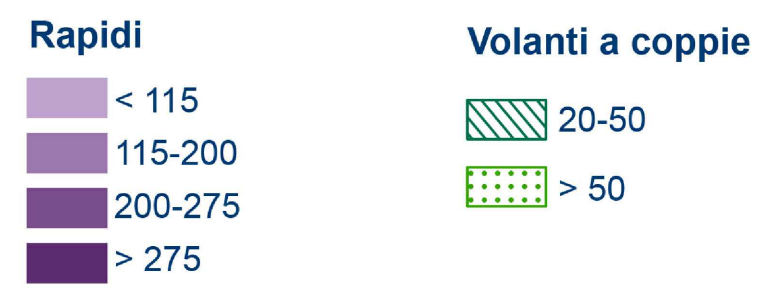

Zone di tutela ambientale esistenti



**Porti pescherecci
flotta peschereccia (n° imbarcazioni)**

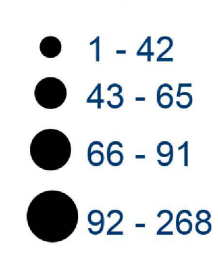

Limiti marittimi e terrestri

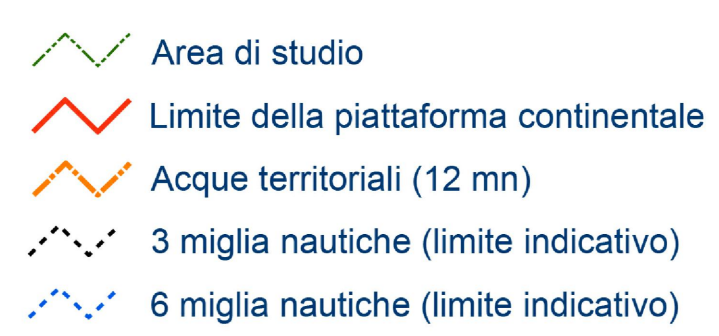

Energia

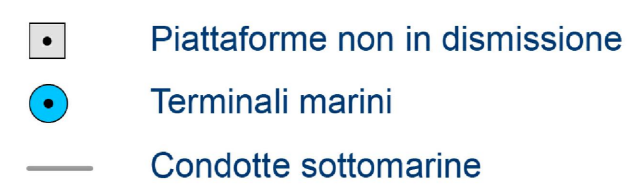

Zone di esercitazione militare

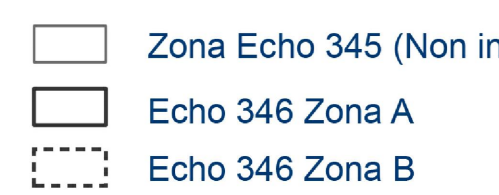

Mitilicoltura

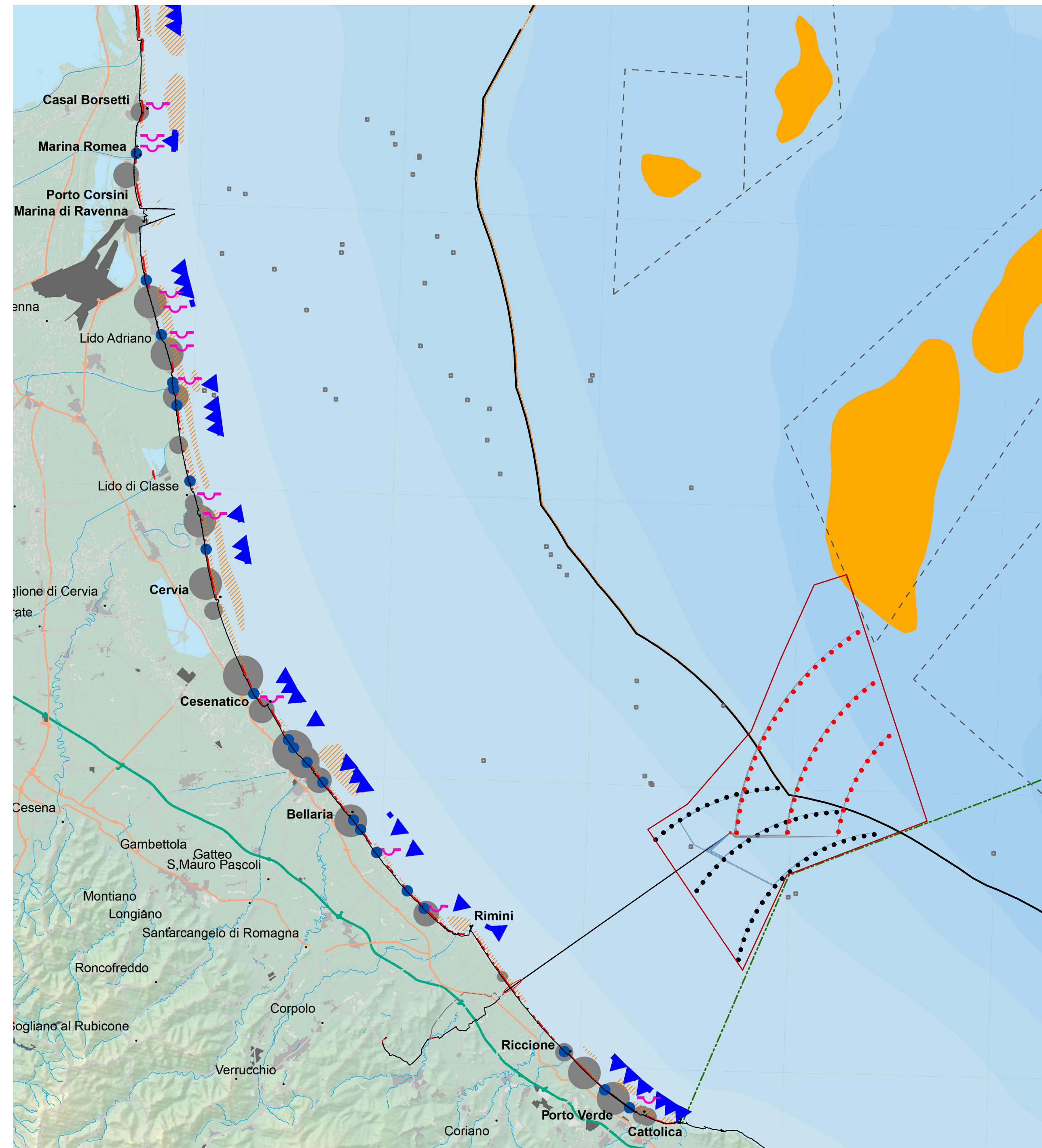

**TRA LA TERRA E IL MARE
QUADRO CONOSCITIVO
DIFESA COSTIERA:
EROSIONE**

Tratti costieri in erosione

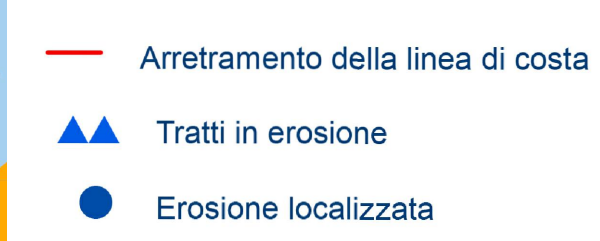

Fondali in erosione



Depositi sabbie relitte

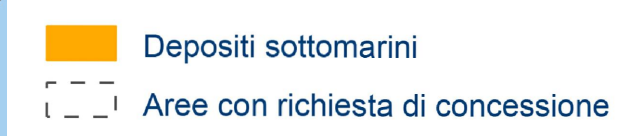

Limiti marittimi e terrestri

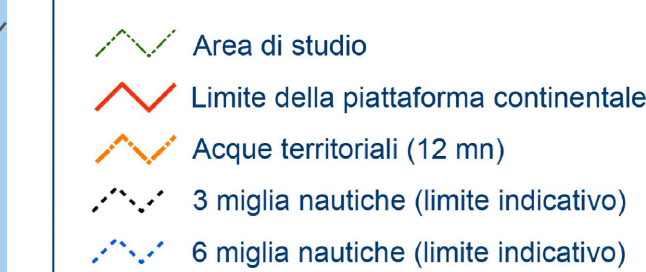

Energia



Zone di esercitazione militare



Mitilicoltura

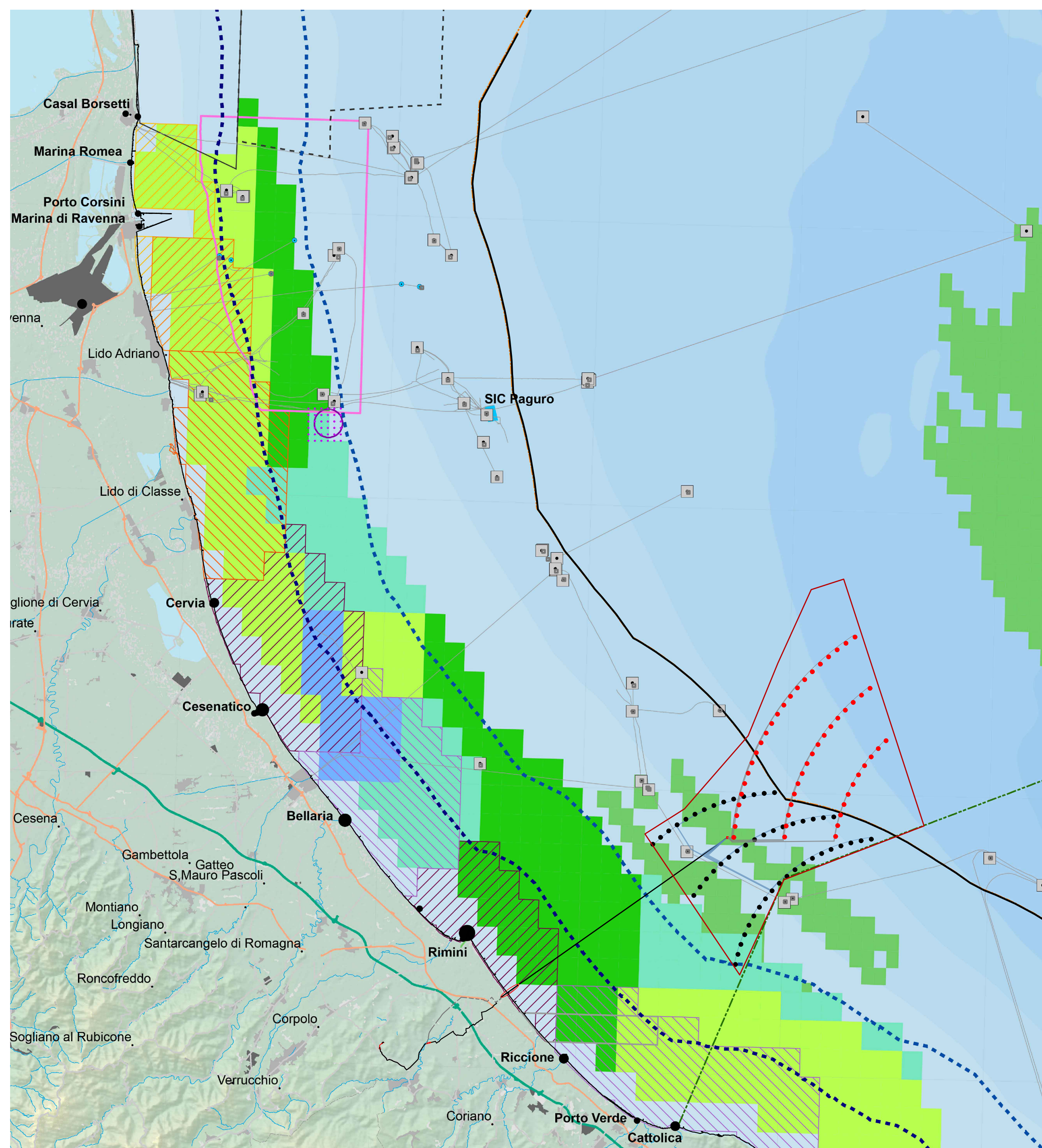

**TRA LA TERRA E IL MARE
QUADRO CONOSCITIVO
PESCA ARTIGIANALE**

Sforzo di pesca (n° di operazioni/kmq)



Zone di tutela ambientale esistenti



**Porti pescherecci
flotta peschereccia (n° imbarcazioni)**



Limiti marittimi e terrestri

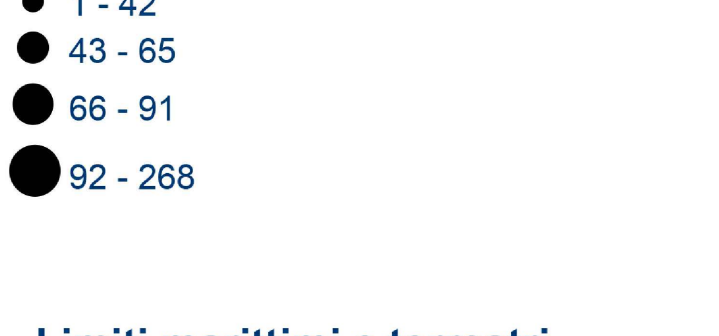

Energia



Zone di esercitazione militare



Mitilicoltura

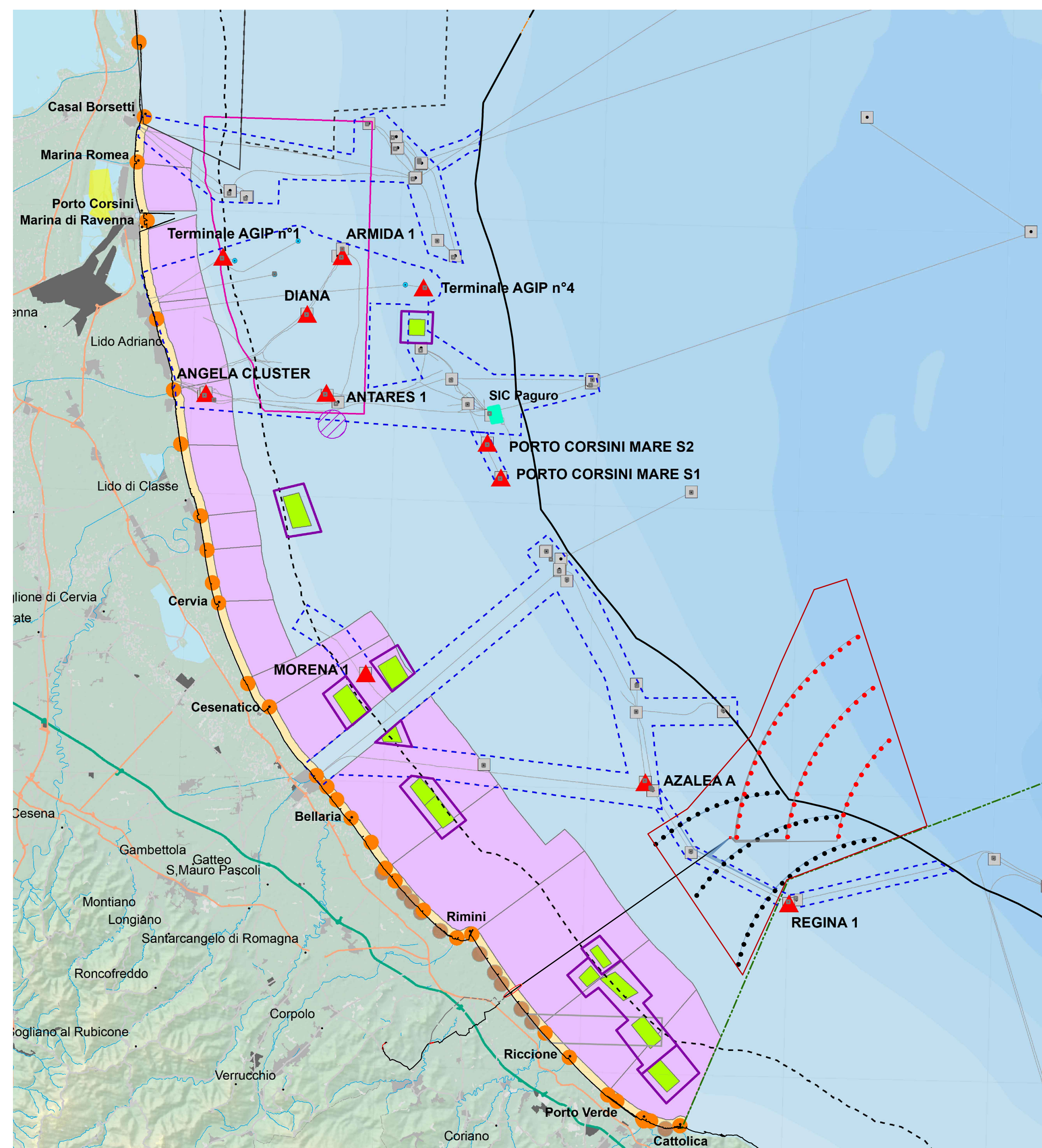

**TRA LA TERRA E IL MARE
QUADRO CONOSCITIVO
ACQUACOLTURA**

**Classificazione ai sensi
del Reg. (CE) n° 853/04**



Mitilicoltura

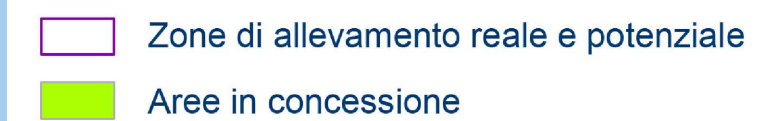

Aree di raccolta di molluschi bivalvi

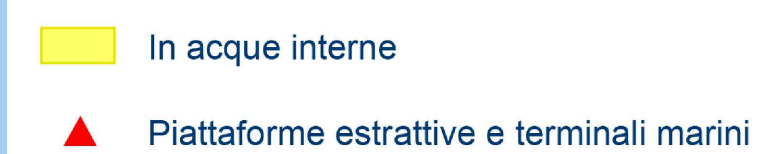

Zone di divieto di raccolta

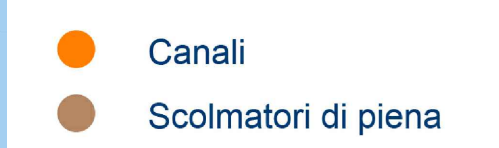

Limiti marittimi e terrestri



Energia



Zone di esercitazione militare



Mitilicoltura



00	Febbraio 2022	V2.SC1	OWFRM_V2.SC1.05.1	D	Carte tematiche "Tra la terra e il mare"	LAYOUT A_B	A0	1:200000	D. Moderini	G.A. Selano	EW 2020
Rev.	Data	Sezione	Identificativo	Tipo	Tratto abbreviato	Formato	Scala	Revisione	Controllo	Emissione	

Daniela Moderini | Giovanni Selano
ARCHITETTURA ENERGIA PAESAGGIO
 Donatopoli 479 - 30125 Venezia - SP 174 km 3, 76123 Andria (BT)
 041 5229705/591 346 146753 / 333 8917075
 danimoderini@gmail.com | giovanniselano@gmail.com

**CENTRALE EOLICA OFFSHORE "RIMINI" (330 MW)
NEL BRACCIO DI MARE ANTISTANTE LA COSTA TRA RIMINI E CATTOLICA**

REGIONE EMILIA ROMAGNA
 CAPITANERIA DI PORTO DI RIMINI
 OPERE DI CONNESSIONE ALLA RTN IN COMUNE DI RIMINI (RN)

IDENTIFICATIVO ELABORATO	TITOLO ELABORATO		
OWFRM_V2.SC1.05.1 INQUADRAMENTO	INQUADRAMENTO SU CARTE TEMATICHE DI ANALISI "TRA LA TERRA E IL MARE" LAYOUT A_B		
Cartella: VIA_2 ELABORATI PROGETTO	Tipo documento: D_ GRAFICI	Scala: 1:200000	Revisioni e data: 00_FEBBRAIO 2022

PROPRONTE ENERGIA WIND 2020 srl Via Aldo Moro 28 20042 Breco (BS) P.IVA 02466702046 info@energia2020.it Amministrazione Unica Riccardo Duccoli	PROGETTAZIONE Progetto generale e concept ... Coordinamento Studi di Impatto Ambientale: Dott. Arch. Daniela Moderini Dott. Arch. Giovanni Alessandro Selano Progettazione Civile: TECNOCONSULT Engineering Construction srl Progettazione Elettrica: 3E INGEGNERIA srl
--	---