

LAYOUT B _ VISTE DEL PROGETTO

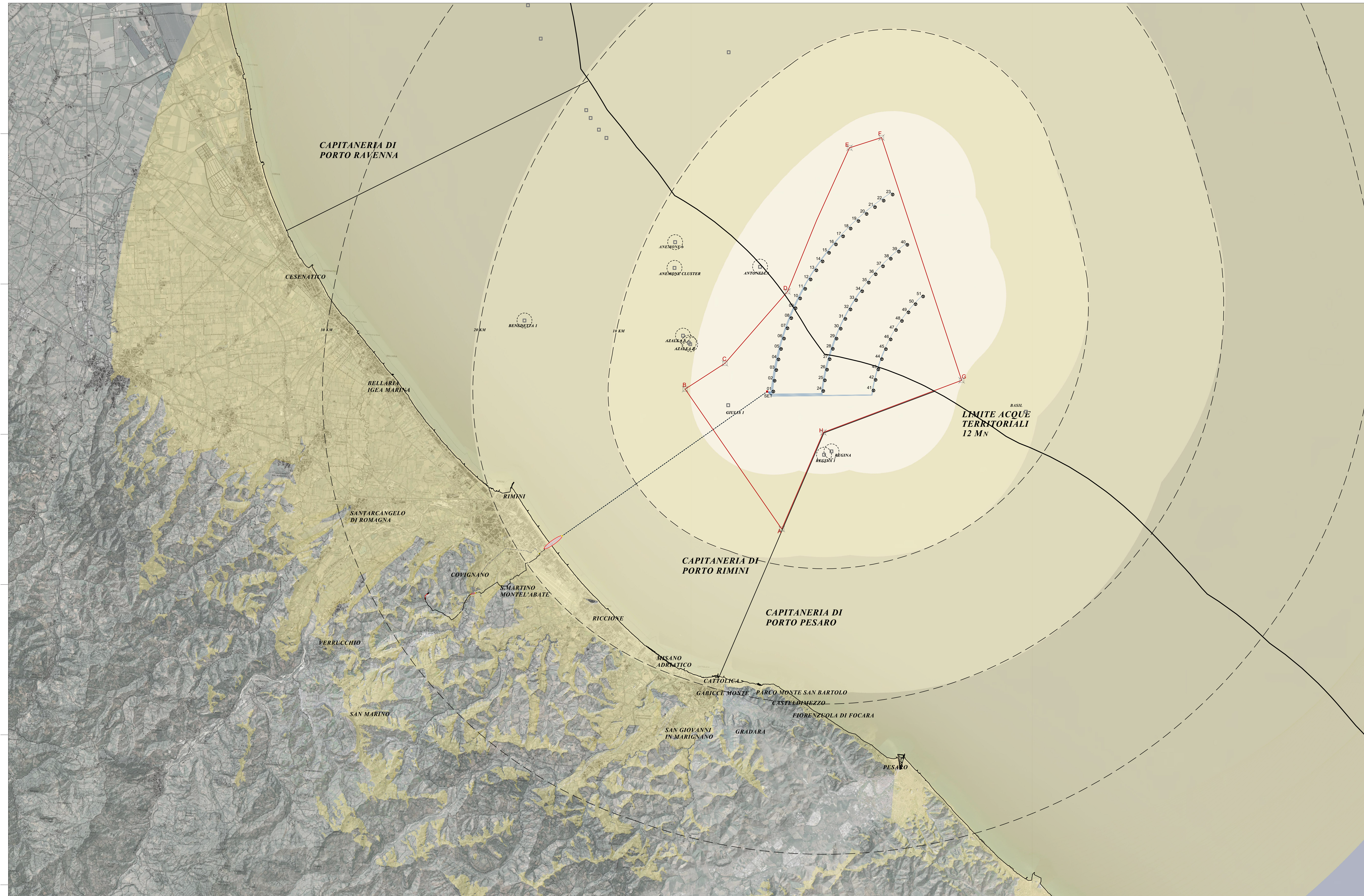

4910000
4900000
4890000
4880000
4870000
4860000

4910000
4900000
4890000
4880000
4870000
4860000

SISTEMA DI COORDINATE: EPSG 32633 / UTM 84 - 33N

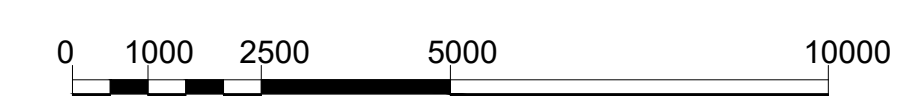

00	Febbraio 2022	V2.SC1	OWFRMN_V2.SC1.07.2	D	Area di invisibilità_LAYOUT B	AD	1:100000	D. Moderini	G.A. Selano	EW 2020
Rev	Data	Sezione	Identificativo	Tipo	Tratto abbreviato	Formato	Scala	Redazione	Controllo	Emissione

Daniela Moderini | Giovanni Selano
ARCHITETTURA ENERGIA PAESAGGIO
 Donatourol 479 - 30125 Venezia - SP 174 km 3, 76123 Andria (BT)
 041 52297075/391 346 146753 / 333 8971075
 dmoderini@energia2020.it | gselano@energia2020.it

**CENTRALE EOLICA OFFSHORE "RIMINI" (330 MW)
 NEL BRACCIO DI MARE ANTISTANTE LA COSTA TRA RIMINI E CATTOLICA**

REGIONE EMILIA ROMAGNA
 CAPITANERIA DI PORTO DI RIMINI
 OPERE DI CONNESSIONE ALLA RTN IN COMUNE DI RIMINI (RN)

IDENTIFICATIVO ELABORATO	TITOLO ELABORATO		
OWFRMN_V2.SC1.07.2 INQUADRAMENTO	AREE DI INTERVISIBILITA' DELLA CENTRALE EOLICA OFFSHORE LAYOUT B		
Cartella: VIA_2 ELABORATI PROGETTO	Tipo documento: D_ GRAFICI	Scala: 1:100000	Revisioni e data: 00_OTTOBRE 2021

PROPRONENTE ENERGIA WIND 2020 srl Via Aldo Moro 28 20043 Breco (BS) P. Via Ombrosciana info@energia2020.it Amministrazione Unica Riccardo Duclini	PROGETTAZIONE Progetto generale e concept - Coordinamento Studi di Impatto Ambientale: Dott. Arch. Daniela Moderini Dott. Arch. Giovanni Alessandro Selano Progettazione Civile: TECNOCONSULT Engineering Construction srl Progettazione Elettrica: 3E INGEGNERIA srl
---	--

00	Febbraio 2022	V2.SC1	OWFRMN_V2.SC1.07.2	D	Area di invisibilità_LAYOUT B	AD	1:100000	D. Moderini	G.A. Selano	EW 2020
Rev	Data	Sezione	Identificativo	Tipo	Tratto abbreviato	Formato	Scala	Redazione	Controllo	Emissione

Questo elaborato è di proprietà di Energia Wind 2020 srl. È vietata la riproduzione totale o parziale non autorizzata senza il scritto proponente.