

297500 300000 302500 305000 307500 310000 312500 315000 317500

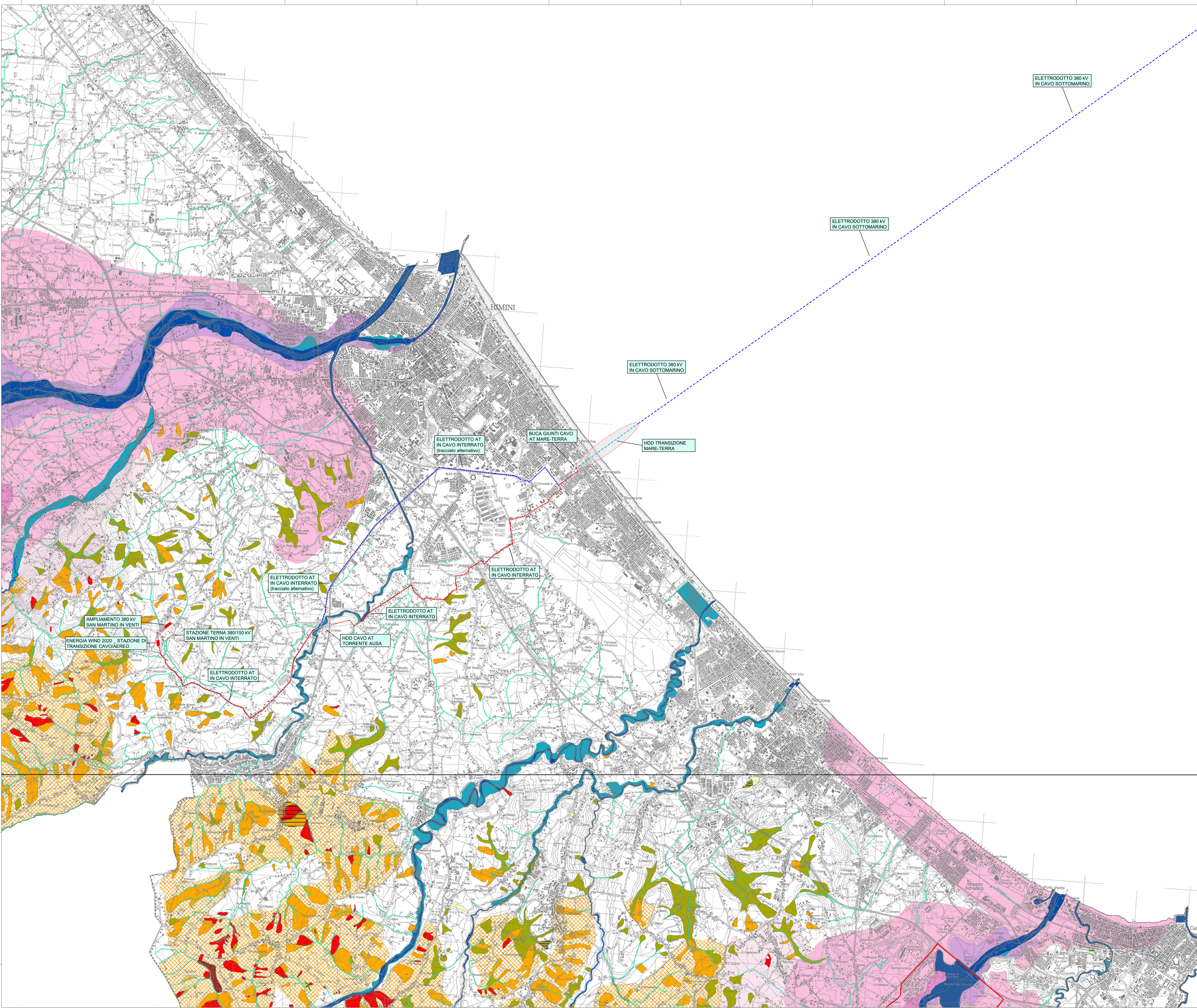

### LEGENDA

- AMBITI A PERICOLOSITA' IDRAULICA**
- Invasi ed alvei di laghi, bacini e corsi d'acqua - reticolo idrografico principale (art. 2.2)
  - Invasi ed alvei di laghi, bacini e corsi d'acqua - reticolo idrografico minore (art. 2.2)
  - Aree esondabili (art. 2.3)
- AMBITI A VULNERABILITA' IDROGEOLOGICA**
- Bacino imbrifero del fiume Conca (art. 3.6)
  - Aree di ricarica della falda idrogeologicamente connesse all'alveo - ARA (art. 3.3)
  - Aree di ricarica diretta della falda - ARD (art. 3.4)
  - Aree di ricarica indiretta della falda - ARI (art. 3.5)
  - Bacini imbriferi - BI (art. 3.5)
- AMBITI A PERICOLOSITA' GEOMORFOLOGICA**
- Zone instabili per fenomeni di dissesto attivi verificati (art. 4.1 commi 3 e 7)
  - Zone instabili per fenomeni di dissesto quiescenti verificati (art. 4.1 commi 6 e 7)
  - Zone instabili per fenomeni di dissesto attivi da verificare (art. 4.1 commi 3 e 7)
  - Zone instabili per fenomeni di dissesto quiescenti da verificare (art. 4.1 commi 5 e 7)
  - Depositi di versante da verificare (art. 4.1 comma 10)
  - Depositi eluvio-colluviali e antropici (art. 4.1 comma 11)
  - Depositi eluvio-colluviali e antropici (art. 4.1 comma 12)
  - Abitati da consolidare (art. 4.2)
  - Calanchi (art. 4.1 commi 3, 4 e 7)
  - Aree potenzialmente instabili (art. 4.1 comma 9)
  - Scarpate (art. 4.1 comma 13)
  - Aziende a rischio di incidente rilevante (art. 8.6)

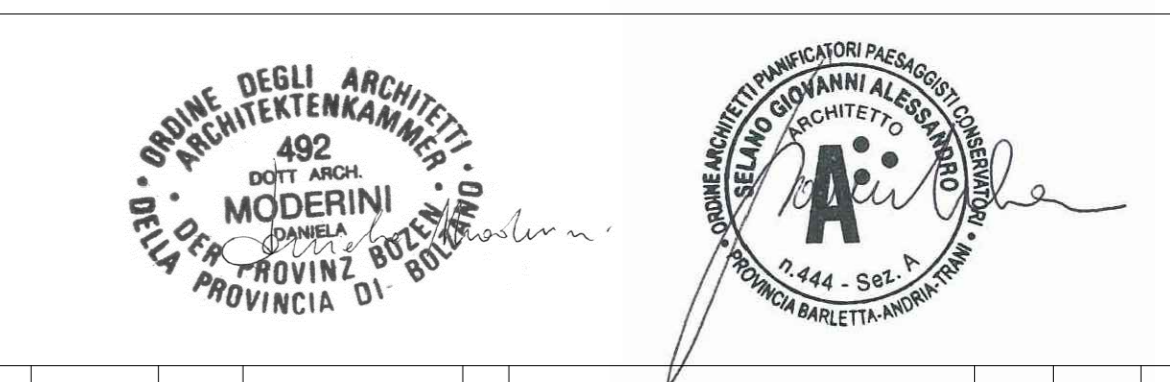

02	Febbraio 2022	V2_SCI	OWFRMN_V2_SCI.17.3	D	PTCP_RISCH AMBENTALI	AG	1:25000	G.A. Selano	D. Moderini	EW 2020
Rev.	Data	Sezione	Identificativo	Tipo	Titolo abbreviato	Formato	Scala	Redazione	Controllo	Emissione

Daniela Moderini | Giovanni Selano  
**ARCHITETTURA ENERGIA PAESAGGIO**  
 Corso di viale 4/9 - 30123 Venezia - SP 174 km 3, 79123 Anzio (BT)  
 041 5229275 39 | 348 1467733 | 333 8971075  
 danielamoderini@gmail.com | giovanniselano@gmail.com

**CENTRALE EOLICA OFFSHORE "RIMINI" (330 MW)  
 NEL BRACCIO DI MARE ANTISTANTE LA COSTA TRA RIMINI E CATTOLICA**

REGIONE EMILIA ROMAGNA  
 CAPITANERIA DI PORTO DI RIMINI  
 OPERE DI CONNESSIONE ALLA RTN IN COMUNE DI RIMINI (RN)

IDENTIFICATIVO ELABORATO	TITOLO ELABORATO
OWFRMN_V2_SCI.17.3 PIANIFICAZIONE	PTCP PROVINCIA DI RIMINI RISCHI AMBIENTALI

Cartella:	VIA_2 ELABORATI PROGETTO	Tipo documento:	D_GRAFICI	Scala:	1:25000	Revisioni e data:	00_FEBBRAIO 2022
-----------	--------------------------	-----------------	-----------	--------	---------	-------------------	------------------

<b>PROPONENTE</b>	<b>PROGETTAZIONE</b>
<b>ENERGIA WIND 2020 srl</b>  Via Aldo Moro 28 25042 Breno (BS) P.IVA 0466270984 info@energia2020.eu Amministratore Unico Riccardo Duccoli	Progetto generale e concept Coordinamento Studi di Impatto Ambientale: <b>Dott. Arch. Daniela Moderini</b> <b>Dott. Arch. Giovanni Alessandro Selano</b> Progettazione Civile: <b>TECNOCONSULT</b> Engineering Construction srl Progettazione Elettrica: <b>3E INGEGNERIA srl</b>

02	Febbraio 2022	V2_SCI	OWFRMN_V2_SCI.17.3	D	PTCP_RISCH AMBENTALI	AG	1:25000	G.A. Selano	D. Moderini	EW 2020
Rev.	Data	Sezione	Identificativo	Tipo	Titolo abbreviato	Formato	Scala	Redazione	Controllo	Emissione

Questo elaborato è di proprietà di Energia Wind 2020 srl. È vietata la riproduzione totale o parziale non esplicitamente autorizzata dalla società proponente.

SISTEMA DI COORDINATE: EPSG 32633 / UTM 84 - 33N

