



CENTRALE EOLICA OFFSHORE "RIMINI" (330 MW) ANTISTANTE LA COSTA TRA RIMINI E CATTOLICA

proponente:

EnergiaWind 2020 srl _ Riccardo Ducoli amministratore unico



RELAZIONE DEL PROGETTO DEFINITIVO

PIANO PARTICELLARE DI ESPROPRIO ELENCO DITTE



Progetto e redazione:

Tecnoconsult Engineering Construction srl

Ing. Paolo Pierangeli

Albo Ingegneri di Pesaro e Urbino A2162



3E ingegneria srl

Ing. Giovanni Saraceno

Albo Ingegneri di Reggio Calabria 1629

Febbraio 2022

INDICE DELLA RELAZIONE

1	INTRODUZIONE	2
1.1	OPERE PRINCIPALI	2
2	ELENCO DITTE	5

1 INTRODUZIONE

Il presente documento elenca le particelle, le ditte catastali e le superfici interessate dalle opere terrestri necessarie alla connessione della centrale eolica offshore "Rimini" alla rete di trasmissione elettrica nazionale.

La centrale sarà ubicata nel mare antistante la costa tra Rimini e Cattolica, composta da 51 aerogeneratori della potenza di 6,45 MW (per 330 MW complessivi) e sarà collegata alla RTN (Rete di Trasmissione Nazionale) alla Stazione TERNA "San Martino in Venti" ubicata in comune di Rimini.

Il soggetto proponente è **Energia Wind 2020 srl**, con sede legale in via Aldo Moro 28 - 25043 Breno (BS) C.F. P. IVA e Iscrizione al Registro delle Imprese di Brescia n. 03466270984.

Il progetto della Centrale Eolica "Rimini" è stato presentato a livello di Preliminare il 30 marzo 2020, allegato all'istanza di Autorizzazione Unica ai sensi dell'art. 12 del D.lgs 387/2003 (secondo quanto stabilito dalla Circolare n. 40 del 05/01/2012 del Ministero delle Infrastrutture e della Mobilità Sostenibili, che stabilisce l'articolazione del procedimento in 3 fasi) e **ha superato la prima fase del procedimento**, coordinato dalla Capitaneria di Porto di Rimini e relativo all'istruttoria tecnico amministrativa finalizzata al rilascio della Concessione Demaniale.

L'approfondimento tematico di cui al presente studio costituisce parte integrante del Progetto (approfondito a livello di Definitivo) e della documentazione allegata allo Studio di Impatto Ambientale, documenti redatti in conformità delle norme vigenti e richiesti dal D.lgs 152/2006 e ss.mm.ii. e dalla Circolare 40/2012 relativamente alla fase di Valutazione di Impatto Ambientale e alla fase di Autorizzazione Unica.

La descrizione grafica delle opere su base catastale è riportata nell'elaborato OWFRMN_V2-SC4-10 Opere terrestri di connessione su base catastale quadri da 1 a 7.

1.1 Opere principali

Si riporta di seguito l'elenco sintetico delle principali opere terrestri previste dal progetto.

OPERE A TERRA PER LA CONNESSIONE ALLA RTN:

- **Una buca giunti interrata, in cui avviene la giunzione tra la l'elettrodotto sottomarino e quello terrestre, interrata e posizionata nello slargo compreso tra il sottopasso di Viale Portofino e Viale Siracusa, immediatamente a sud ovest della linea Metro_Mare e della Rete Ferroviaria adriatica;**
- **Un elettrodotto terrestre interrato costituito da una terna di cavi isolati in AT 380 kV, di lunghezza pari a circa 11,7 km (con buche giunti ogni 500/600 m), che raggiunge la Stazione di Transizione cavo-aereo adiacente alla SE TERNA 380/150 kV "San Martino in Venti", dove avviene la connessione alla RTN;**

il progetto prevede che il tracciato, a partire dalla buca giunti di collegamento tra il cavo marino e quello terrestre, segua prevalentemente la viabilità esistente secondaria con un percorso preferenziale di circa 11,7 km, di cui circa 380 m in TOC per il superamento della SS N. 72 Rimini/San Marino e del Torrente Ausa; si prevede anche un percorso alternativo che si distacca e si ricongiunge al precedente e segue viabilità primaria, per una lunghezza complessiva di 11,6 km.

- **Una Stazione di Transizione cavo-aereo da realizzarsi in prossimità della stazione elettrica TERNA "San Martino in Venti", che ospiterà il reattore, le apparecchiature elettromeccaniche, i locali quadri e misure e il portale di partenza della linea aerea di collegamento alla stazione RTN;**

verrà realizzato un breve tratto stradale di lunghezza pari a circa 130 m e larghezza pari a 7 m incluso banchine laterali, di collegamento tra Via San Martino in Venti e la Stazione Utente;

- **Un elettrodotto aereo trifase lungo circa 450 m, in conduttori nudi binati alla tensione di 380 kV, di connessione con lo stallo a 380 kV nella stazione elettrica "San Martino in Venti" 150/380 kV esistente e di proprietà TERNA S.p.A.;**
- **Un nuovo stallo a 380 kV, previo ampliamento della stazione TERNA "San Martino in Venti", nella parte nord-ovest, e interrimento di un tratto di linea in cavo aereo esistente;**

per la realizzazione del nuovo stallo, come indicato dal gestore della rete TERNA, è previsto l'interrimento dell'ultima campata di un elettrodotto aereo a 132 kV "San Martino-Gambettola" esistente; l'elettrodotto aereo, lungo circa 170 m, e il traliccio di arrivo saranno eliminati e sostituiti da un elettrodotto interrato AT 150 kV, di lunghezza pari a circa 230 m, da realizzare all'interno dell'area di ampliamento della Stazione Elettrica San Martino in Venti.



Figura 1.1 – Opere terrestri di connessione alla RTN; in evidenza, l'approdo del cavo marino con HDD (ellisse grigia)



Figura 1.2 – Opere di connessione alla Stazione TERNA: Stazione Utente (in basso), linea aerea e Stallo 380 kV (in alto)

2 ELENCO DITTE

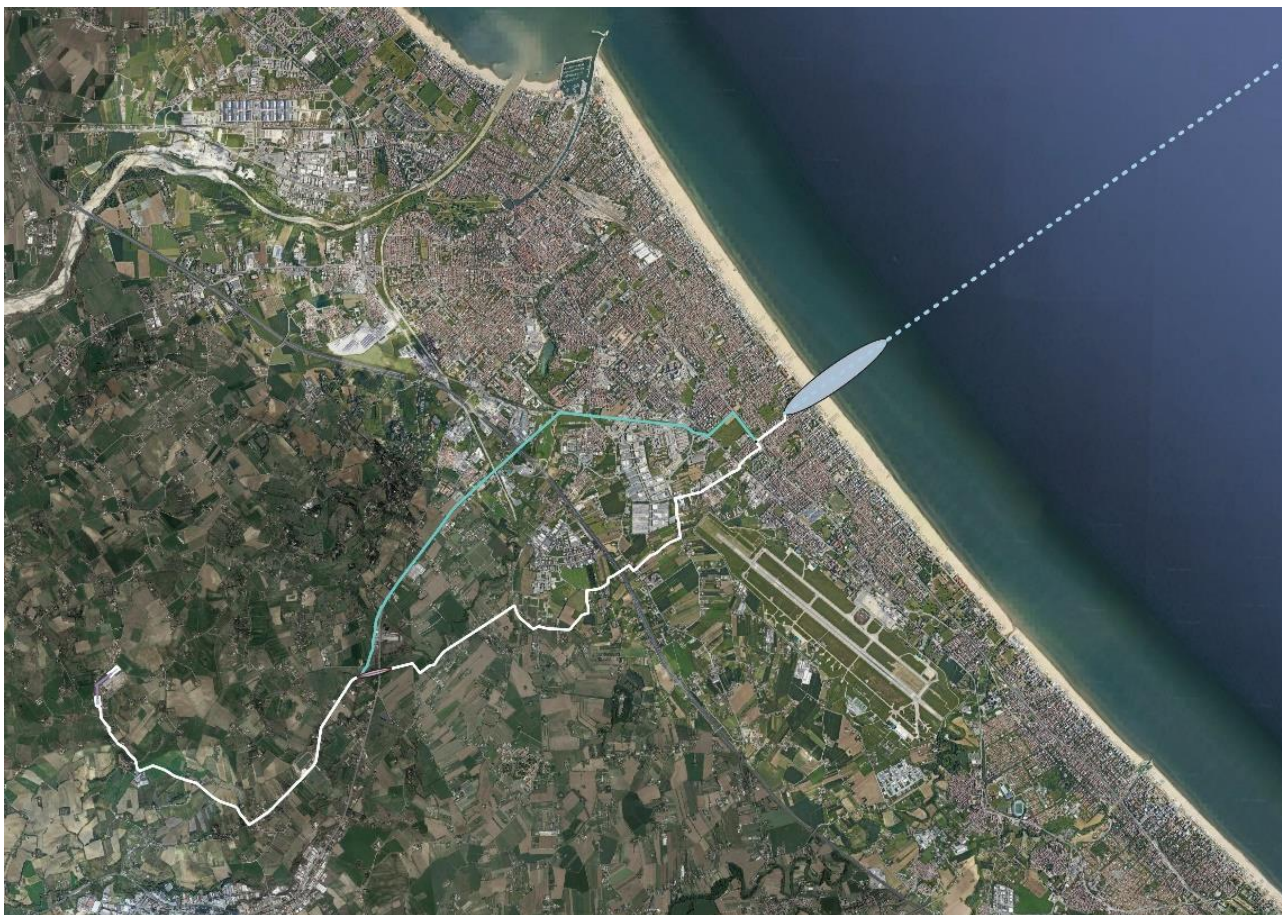
Le opere in progetto sono rientranti tra quelle catalogate nella "Pubblica Utilità indifferibili e urgenti" come da normativa vigente e, per tale motivo saranno regolamentate dalla normativa vigente in materia di "Espropriazione per la Pubblica Utilità".

Per la determinazione delle superfici da asservire, così come individuate nella tavola grafica "OWFRMN_V2.SC4.10.1", è stata presa in considerazione una fascia denominata A.P.I., "Area Potenzialmente Impegnata" di circa 10 ml per lato dell'elettrodotto in cavo, ad eccezione delle viabilità esistenti per la quale la fascia si riduce alla viabilità stessa; e di circa 50 ml per lato dell'elettrodotto aereo.

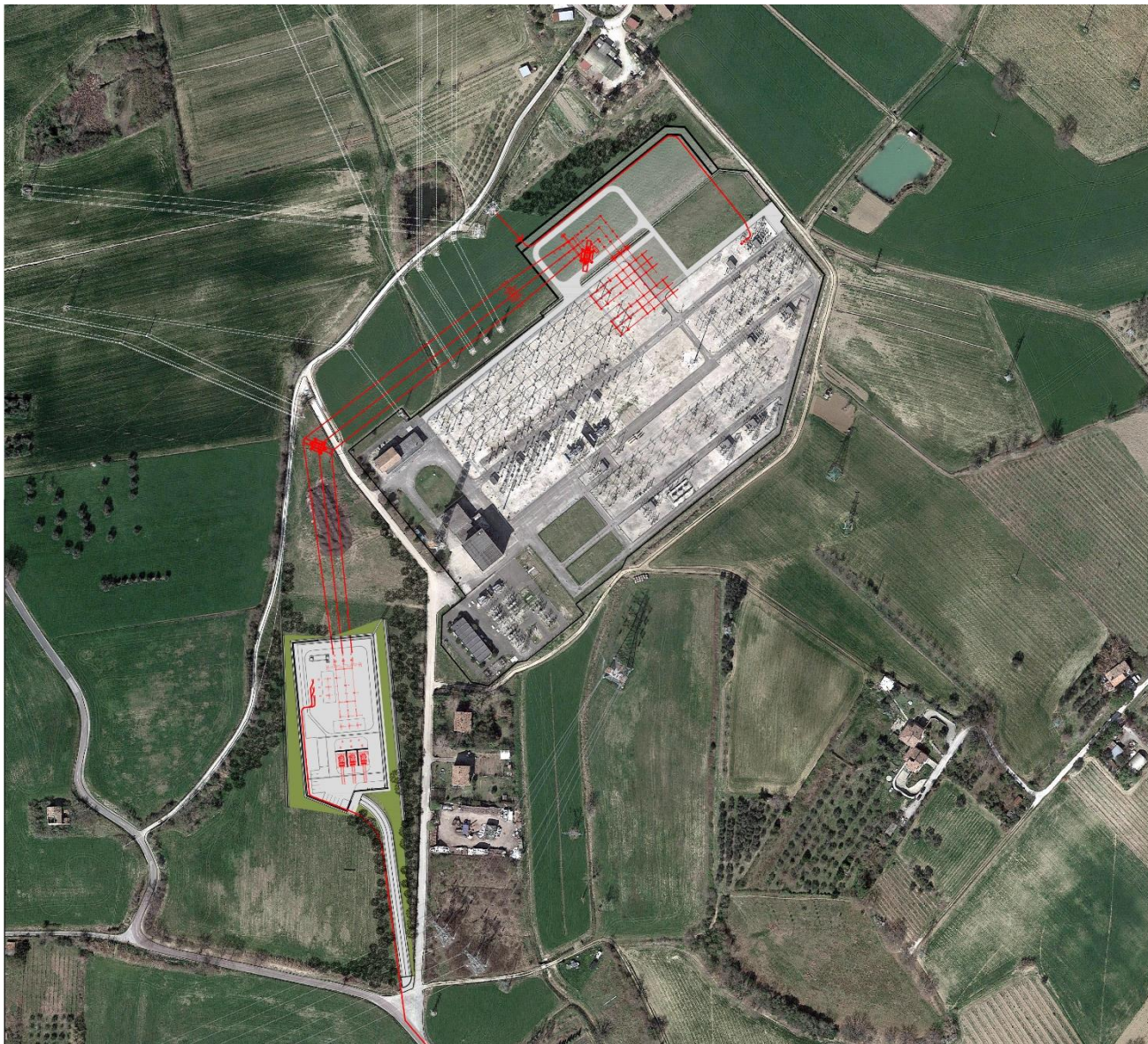
Di seguito si riporta l'elenco delle particelle interessate dalle opere terrestri previste dal progetto, con le relative ditte intestate e superfici, distinguendo per tipologia di asservimento :

- **Esproprio / Diritto di superficie;**
- **Asservimento per Viabilità;**
- **Asservimento per Elettrodotto interrato / aereo;**
- **Occupazione temporanea non preordinata all'esproprio.**

Al documento, per facilità di consultazione, si allega l'elaborato denominato OWFRMN_V2-SC4-10-1-7_OPERE-ELETTRICHE-SU-CATASTALE, composto da **7 quadri** che riportano le opere su base catastale (in scala 1:2000) e le aree potenzialmente impegnate da occupare temporaneamente, asservire o acquisire in diritto di superficie.

CENTRALE EOLICA OFFSHORE "RIMINI" (330 MW) _ ANTISTANTE LA COSTA TRA RIMINI E CATTOLICA														
Num. Ditta	Ditta	Foglio	Particella	Qualità	Valore Venale (VV) €/Mq	Esproprio / Diritto di superficie		Asservimento per viabilità		Asservimento per Elettrodotto aereo / Elettrodotto interrato		Occupazione temporanea non preordinata all'esproprio		
						Superficie (mq) - S	Indennità Esproprio VV x S	Superficie (mq) - SV	Indennità Asservimento VV x SV x 0,33	Superficie (mq) - S	Indennità Asservimento VV x S x 0,33	Superficie (mq) - SO	Inden. Occupaz. Temporanea SO x VV / 12	
CAVIDOTTO AT														
Provincia RIMINI - Comune di RIMINI - H294														
1	DEMANIO PUBBLICO DELLO STATO - RAMO MARINA MERCANTILE c.f. 97905230583 - PROPRIETA' '11	100_Z	3886	TERR N FORM						139	* Nota			
			4701	INCOLT STER						477	* Nota			
			4698	INCOLT STER							319	* Nota		
			4112	INCOLT STER							13	* Nota		
			4511	ENTE URBANO							147	* Nota		
2	VILLA EMILIO nato a RIMINI (RN) il 11/01/1906 c.f. VLLMLE06A11H294G - PROPRIETA' '1000/1000	100	1077	SEMIN ARBOR						21				
3	CIAPPARELLI GIOVANNI BATTISTA nato a TIRANO (SO) il 24/03/1929 c.f. CPPGNN29C24L175T - COM PROPRIETARIO TENNIGIANLUIGIA nata a TIRANO (SO) il 03/08/1934 c.f. TNNGLG34M43L175E - COM PROPRIETARIO	100	1078	SEMIN ARBOR						72				
4	FERUZZI VERONICA nata a RIMINI (RN) il 30/05/1929 c.f. FRZVNC29E70H294B - PROPRIETA' '1000/1000	100	1081	SEMIN ARBOR						75				
5	NAICA S.A.S. DI PEDRELLI SETTIMIO E MANCINI MAURIZIO c.f. 03433190406 - PROPRIETA' '11 PER IL Sub.1	100	1080	ENTE URBANO						3				
6	BELLINI VERONICA nata a CORIANO (RN) il 07/12/1908 c.f. BLLVNC08T47D004L - PROPRIETA' '3/8 MUCCIOLI FRANCESCO nato a MISANO ADRIATICO (RN) il 02/07/1952 c.f. MCCFNC52L02F244V - PROPRIETA' '2/8 MUCCIOLI LUIGI nato a SAN MARINO (EE) il 17/03/1910 c.f. MCCLGU10C17Z130T - PROPRIETA' '3/8	100	1083	SEMIN ARBOR						80				
7	VELVET SOCIETA' A RESPONSABILITA' LIMITATA c.f. 01976030401 - PROPRIETA' '11	100	1082	ENTE URBANO						19				
8	BARTOLINI GILBERTO nato a RIMINI (RN) il 15/03/1944 c.f. BRTGBR44C15H294M - PROPRIETA' '12 GNOLIMARIA PALMA nata a RIMINI (RN) il 14/04/1946 c.f. GNLMPL46D54H294U - PROPRIETA' '12	100	305	ENTE URBANO						23				
9	RETE FERROVIARIA ITALIANA S.P.A c.f. 01585570581 - PROPRIETA' '11	100	3842	FERROVIA SP						93				
10	BASCUCCI GIUSEPPA nata a RIMINI (RN) il 03/02/1987 c.f. BSCGPP87B43H294K - USUFRUTTARIO PARZIALE LAZZARI NELLA nata a RIMINI (RN) il 23/12/1917 c.f. LZZNLL17T63H294O - PROPRIETA' ' per 1/2 LAZZARI NELLO nato/a a RIMINI (RN) il 24/04/1911 - PROPRIETA' ' per 1/2	100	1636	ORTO IRRIG						100				
11	S.R.L. SVILUPPO c.f. 02069950406 - PROPRIETA' ' per 1/1	109	140	SEMIN ARBOR						298				
			174	SEMIN ARBOR						1,448				
			411	SEMIN ARBOR						46				
			554	SEMIN ARBOR						1				
12	COMUNE DI RIMINI c.f. 00304260409 - PROPRIETA' ' per 1/1	100_Z	121	ENTE URBANO						256	* Nota			
		100	3880	ORTO IRRIG						1	* Nota			
			3881	ORTO IRRIG						208	* Nota			
			4584	ORTO IRRIG						98	* Nota			
			195	PASCOLO						8	* Nota			
			1923	PASCOLO						398	* Nota			
			1922	SEMIN ARBOR						540	* Nota			
			3845	ENTE URBANO						10	* Nota			
			3844	ENTE URBANO						45	* Nota			
		3843	FERROVIA SP						7	* Nota				
		109	248	SEMIN ARBOR						512	* Nota			
			324	SEMIN ARBOR						214	* Nota			
			742	SEMIN ARBOR						1,288	* Nota			
			744	SEMIN ARBOR						10	* Nota			
		118	869	SEMIN ARBOR						53	* Nota			
464	SEMINATIVO							36	* Nota					
466	SEMINATIVO							5	* Nota					
120	811	SEMIN ARBOR						1	* Nota					
13	DEMANIO DELLO STATO c.f. 97905320582 - PROPRIETA' ' per 1/1	109	862	ENTE URBANO						4	* Nota			
14	RENZI STEFANO n.a. MORCIANO DI ROMAGNA (RN) il 14/08/1955 c.f. RNZSFN55M14F710 - PROPRIETA' ' per 1/4	109	176	SEMIN ARBOR						1,160				
	RENZI PAOLO n.a. RIMINI (RN) il 27/08/1958 c.f. RNZPLA58M27H294V - PROPRIETA' ' per 1/4													
15	FARABEGOLI ROSSANO n.a. VERONA (VR) il 21/06/1956 c.f. FRBRSN56H2L781Q - PROPRIETA' ' per 2/24	109	128	RELIT STRAD						14				
	FARABEGOLI MIRIAM n.a. RIMINI (RN) il 08/09/1983 c.f. FRBMRM83P48H294K - PROPRIETA' ' per 1/24													
	FARABEGOLI MIRANDA n.a. RIMINI (RN) il 29/12/1996 c.f. FRBMND96T69H294H - PROPRIETA' ' per 1/24													
	FARABEGOLI CAMILLA n.a. RIMINI (RN) il 06/01/1985 c.f. FRBCLL85A46H294R - PROPRIETA' ' per 1/24										294			
	FARABEGOLI BRUNO n.a. RIMINI (RN) il 29/06/1990 c.f. FRBRRN90H29H294N - PROPRIETA' ' per 1/24										89			
	SIGHICELLI STEFANO n.a. RIMINI (RN) il 13/02/1963 c.f. SGHSFN63B18H294F - PROPRIETA' ' per 1/4										160			
	SIGHICELLI SILVIA n.a. RIMINI (RN) il 08/01/1973 c.f. SGHSLV73A48H294W - PROPRIETA' ' per 1/4										4			
SIGHICELLI GINO n.a. PADOVA (PD) il 05/03/1954 c.f. SGHGN54C05G224W - PROPRIETA' ' per 1/4							848		1					

CENTRALE EOLICA OFFSHORE "RIMINI" (330 MW) _ ANTISTANTE LA COSTA TRA RIMINI E CATTOLICA													
DATI CATASTALI					Valore Venale (VV) €/Mq	Esproprio / Diritto di superficie		Asservimento per viabilità		Asservimento per Elettrodotto aereo / Elettrodotto interrato		Occupazione temporanea non preordinata all'esproprio	
Num. Ditta	Ditta	Foglio	Particella	Qualità		Superficie (mq) - S	Indennità Esproprio VV x S	Superficie (mq) - SV	Indennità Asservimento VV x SV x 0,33	Superficie (mq) - S	Indennità Asservimento VV x S x 0,33	Superficie (mq) - SO	Inden. Occupaz. Temporanea SO x VV / 12
CAVIDOTTO AT													
Provincia RIMINI - Comune di RIMINI - H294													
16	MARBELLA - SOCIETA' A RESPONSABILITA' LIMITATA c.f. 03235900408 - PROPRIETA' per 1/1	100	4658	ORTO IRRIG					53				
			4662	ORTO IRRIG					37				
			4660	ORTO IRRIG					410		2,421		
			4659	ENTE URBANO					6				
			4572	ENTE URBANO							348		
			4581	ORTO IRRIG							27		
17	BERGONZINI MARICLA n.a. RIMINI (RN) il 18/01/1974 c.f. BRGMCL74A58H294G - PROPRIETA' per 1/2 BELLAVISTA PAOLA n.a. BOLOGNA (BO) il 28/06/1965 c.f. BLLPLA65H68A944A - PROPRIETA' per 1/2	100	4583	ORTO IRRIG					280		499		
18	MONTI PALMIRO n.a. CERMENATE (CO) il 26/03/1937 c.f. MNTPMR37C26C516G - COM PROPRIETARIO per 1000/1000 MONTI FRANCO n.a. CERMENATE (CO) il 06/05/1927 c.f. MNTFNC27E06C516J - COM PROPRIETARIO per 1000/1000	100	1242	ORTO IRRIG					752				
			1246	ORTO IRRIG					829				
19	AUTOSTRADE PER L'ITALIA S.P.A. c.f. 0751911000 - PROPRIETA' per 1/1	120	133	AUTOVIA SP					1,320	* Nota			
			135	AUTOVIA SP					907	* Nota			
			150	AUTOVIA SP					1,340	* Nota			
			912	AUTOVIA SP					16	* Nota			
			924	AUTOVIA SP					44	* Nota			
			942	AUTOVIA SP					41	* Nota			
			1034	AUTOVIA SP					109	* Nota			
			1035	AUTOVIA SP					10	* Nota			
20	MARULLA ILIANA n.a. URBINO (PS) il 02/12/1945 c.f. MRLN45T42L500K - PROPRIETA' per 1/1 Sub. 2, 5	120	225	ENTE URBANO					126				
21	Ente Urbano - Ditta non trovata	120	939	ENTE URBANO					238				
22	SAPONI ROSANGELA n.a. RIMINI (RN) il 29/07/1950 c.f. SPNRNG50L69H294I - PROPRIETA' per 1/2 Sub. 5, 6, 7, 8 CANNINI ALESSANDRO n.a. RIMINI (RN) il 12/02/1973 c.f. CNLNSN73B 2H294A - PROPRIETA' per 1/2 Sub. 5, 6, 7, 8	120	608	ENTE URBANO					15				
23	SAPONI ROSANGELA n.a. RIMINI (RN) il 29/07/1950 c.f. SPNRNG50L69H294I - PROPRIETA' per 1/2 CANNINI ALESSANDRO n.a. RIMINI (RN) il 12/02/1973 c.f. CNLNSN73B 2H294A - PROPRIETA' per 1/2	120	1032	SEMIN ARBOR					41				
			1033	SEMIN ARBOR					13				
24	MARULLA ILIANA n.a. URBINO (PS) il 02/12/1945 c.f. MRLN45T42L500K - PROPRIETA' per 1/1	120	1022	SEMIN ARBOR					105				
			1024	SEMIN ARBOR					28				
25	CEKA ROZETA n.a. ALBANIA () il 09/04/1964 c.f. CKERZT64D49Z100E - PROPRIETA' per 1/2 CEKA JORGO n.a. ALBANIA () il 15/04/1964 c.f. CEJRG64D15Z100J - PROPRIETA' per 1/2	120	20	SEMIN ARBOR					37				
26	PELLICIONI NICOLA n.a. RIMINI (RN) il 20/04/1969 c.f. PLLNCL69D20H294H - PROPRIETA' per 1000/1000	120	15	SEMINATIVO					154				
			1037	SEMINATIVO					1				
27	GIORGI ROSA n.a. URBINO (PS) il 11/11/1954 c.f. GRGRSO54S5L500T - PROPRIETA' per 1/2 CASADEI FAUSTO n.a. GEMMANO (RN) il 04/07/1952 c.f. CSDFST52L04D961U - PROPRIETA' per 1/2	120	151	SEMINATIVO					263				
28	FORCELLINI LUCILLA BEZZI n.a. RONCOFREDDO (FO) il 05/04/1952 c.f. FRCLL52D45H542Z - PROPRIETA' per 1/2 Sub. 1, 2 BEZZI LUCIANO n.a. RIMINI (RN) il 18/03/1939 c.f. BZZLCN39C18H294S - PROPRIETA' per 1/2 Sub. 1, 2	120	159	ENTE URBANO					1				
29	PESARESI ROSETTA n.a. RIMINI (RN) il 05/02/1959 c.f. PSRRTT59B45H294S - PROPRIETA' per 1/3 Sub. 4 PESARESI MANOLA n.a. RIMINI (RN) il 05/02/1959 c.f. PSRMNL59B45H294L - PROPRIETA' per 1/3 Sub. 4 PESARESI GIANLUCA n.a. RIMINI (RN) il 28/08/1965 c.f. PSRGLC65M28H294A - PROPRIETA' per 1/3 Sub. 4	120	285	ENTE URBANO					1				
30	MONTEBELLI GIUSEPPINA n.a. RIMINI (RN) il 23/12/1963 c.f. MNTGPP63T63H294O - PROPRIETA' per 1/1	120	36	ULIVETO					1				
31	BIAGETTI MARIA n.a. SANTARCANGELO DI ROMAGNA (RN) il 19/06/1944 c.f. BGTMRA44H59I304Q - PROPRIETA' per 1/1	120	273	SEMIN ARBOR					1				
32	ROSSI PAOLO n.a. RIMINI (RN) il 02/05/1956 c.f. RSSPLA56E02H294Q - PROPRIETA' per 2/3 ROSSI AGOSTINA n.a. RIMINI (RN) il 17/02/1952 c.f. RSSGTN52B57H294I - PROPRIETA' per 1/3	120	234	SEMIN ARBOR					2				
33	GRIECO LORENZO n.a. RIMINI (RN) il 14/07/1977 c.f. GRCLNZ77L4H294F - PROPRIETA' per 1/1	120	614	SEMIN ARBOR					4				
34	S.R.L. SVILUPPO c.f. 02069950406 - PROPRIETA' per 1000/1000	109	557	SEMIN ARBOR					1				
35	S.A.S. CIGIEMME DI GUERRA LEONARDO E C. c.f. 02131580405 - PROPRIETA' per 1/1 Sub. 1, 3, 4	109	40	ENTE URBANO					1				
36	L'AGRICOLA DI GUIDI GABRIELLA E C. SAS c.f. 02334270408 - PROPRIETA' per 1/1	109	556	SEMIN ARBOR					2				
37	SOCIETA' AUTOLINEE BOLDRINI DI BOLDRINI E RANFAGNIS N.C. c.f. 0187340409 - PROPRIETA' per 1000/1000	109	142	SEMIN ARBOR					402				
			234	SEMIN ARBOR					17				
			420	SEMIN ARBOR					199				
38	AUTOLINE BOLDRINI RANFAGNIS N.C. c.f. 0187340409 - PROPRIETA' per 1000/1000	109	419	ENTE URBANO					1				
39	BIANCHI GIOVANNI n.a. CESENATICO (FO) il 27/05/1930 c.f. BNCGNN30E27C574T - PROPRIETA' per 1000/1000	109	41	SEMIN ARBOR					232				
			254	SEMIN ARBOR					224				
40	ARCA - SOCIETA' PER AZIONI c.f. 0018870407 - PROPRIETA' per 1/1 Sub. 1	109	924	ENTE URBANO					3				
41	ARCA - SOCIETA' PER AZIONI c.f. 0018870407 - PROPRIETA' per 1/1	109	915	SEMIN ARBOR					2				
			918	SEMIN ARBOR					1				

CENTRALE EOLICA OFFSHORE "RIMINI" (330 MW) _ ANTISTANTE LA COSTA TRA RIMINI E CATTOLICA													
DATI CATASTALI					Valore Venale (VV) €/Mq	Esproprio / Diritto di superficie		Asservimento per viabilità		Asservimento per Elettrodotto aereo / Elettrodotto interrato		Occupazione temporanea non preordinata all'esproprio	
Num. Ditta	Ditta	Foglio	Particella	Qualità		Superficie (mq) - S	Indennità Esproprio VV x S	Superficie (mq) - SV	Indennità Asservimento VV x SV x 0,33	Superficie (mq) - S	Indennità Asservimento VV x S x 0,33	Superficie (mq) - SO	Inden. Occupaz. Temporanea SO x VV / 12
CAVIDOTTO AT													
Provincia RIMINI - Comune di RIMINI - H294													
42	AUTOLINEE BOLDRINI DI BOLDRINI & RANFAGNI SNC c.f. 0187340409 - PROPRIETA' per 1000/1000 Sub. 1,2	109	130	ENTE URBANO					1				
43	TONNONI ANTONIO - PROPRIETA' per 1000/1000 BAGLIPASQUALINA n.a. RIMINI (RN) il 06/01/1929 c.f. BGLPQL29A46H294C - PROPRIETA' per 1000/1000	109	256	SEMIN ARBOR					110				
44	Ente Urbano - Ditta non trovata	109	131	ENTE URBANO					150				
45	BIANCHI GIOVANNI n.a. CESENATICO (FO) il 27/05/1930 c.f. BNCGNN30E27C574T - PROPRIETA' per 15/100 ZAVATTA GIOVANNI n.a. RIMINI (RN) il 27/07/1927 c.f. ZVTGNN27L27H294G - PROPRIETA' per 40/100 AMATIPIER PAOLO n.a. RIMINI (RN) il 27/07/1939 - PROPRIETA' per 45/100	109	38	SEMIN ARBOR					106				
46	A.M.A. DIBAGLI VIRGILIO E C. S.N.C. c.f. 00807770409 - PROPRIETA' per 1000/1000	109	260	SEMIN ARBOR					272				
47	SUCCI SERAFINO n.a. RIMINI (RN) il 15/01/1942 c.f. SCCSFN42A 5H294P - PROPRIETA' per 3/6 SUCCI MARCO n.a. RIMINI (RN) il 02/01/1979 c.f. SCCMRC79A02H294Z - PROPRIETA' per 1/6 MARTINELLI MARINELLA n.a. RIMINI (RN) il 05/11/1947 c.f. MRTMNL47S45H294L - PROPRIETA' per 1/6 ERMETI GRAZIELLA n.a. RIMINI (RN) il 14/09/1922 c.f. RTGZL22P54H294Y - PROPRIETA' per 1/6	109	133 135	SEMIN ARBOR SEMIN ARBOR					492 570				
48	GRUPPO SOCIETA' GAS RIMINI S.P.A. c.f. 0026550409 - PROPRIETA' per 1/1	109	325 398	SEMIN ARBOR SEMIN ARBOR					23 112				
49	GRUPPO SOCIETA' GAS RIMINI S.P.A. c.f. 0026550409 - PROPRIETA' per 1/1 Sub. 1	109	323	ENTE URBANO					1				
50	ADRIGAS S.P.A. c.f. 00353660400 - PROPRIETA' per 1/1	109	548	ENTE URBANO					1				
51	MARCOSANTI CHIARA n.a. SOGLIANO AL RUBICONE (FO) il 21/02/1907 c.f. MRCCHR07B61779N - PROPRIETA' per 1000/1000	118	244 245 247	SEMINATIVO SEMINATIVO SEMINATIVO					114 2,447 1,318				
52	TIRAFERRI PIETRO n.a. MONTECUDO (RN) il 25/01/1946 c.f. TRFPTR46A25F641P - PROPRIETA' per 1/2 CECCAROLI LUCIANA n.a. MACERATA FELTRIA (PS) il 08/02/1952 c.f. CCCLCN52B48E785R - PROPRIETA' per 1/2	118	463 465	SEMINATIVO SEMINATIVO					350 157				
53	VEROLI DANIELA n.a. POTENZA PICENA (MC) il 03/04/1954 c.f. VRLDNL54D43F632Y - PROPRIETA' per 1000/1000 Sub. 5, 6, 7, 8, 10, 11	118	297	ENTE URBANO					1				
54	MARTININI DAVIDE n.a. RIMINI (RN) il 06/08/1939 c.f. MRTDVD39M06H294O - PROPRIETA' per 1000/1000	118	125 240	SEMIN ARBOR SEMIN ARBOR					1 1				
55	MARTININI VITTORINA n.a. RIMINI (RN) il 29/12/1946 c.f. MRTVTR46T69H294F - PROPRIETA' per 1/1	118	132	SEMINATIVO					1				
56	SELUSSI MONICA n.a. RIMINI (RN) il 17/04/1970 c.f. SLSMNC70D57H294P - PROPRIETA' per 2/9 SELUSSI LUCA n.a. RIMINI (RN) il 22/01/1992 c.f. SLSLCU92A22H294C - PROPRIETA' per 2/9 SELUSSI ALESSANDRA n.a. RIMINI (RN) il 17/07/1972 c.f. SLSLSN72L57H294Q - PROPRIETA' per 2/9 GARVISI ANTONIETTA n.a. ASCOLI PICENO (AP) il 31/08/1949 c.f. GRVNNT49M71A462B - PROPRIETA' per 1/3	142	16	SEMINATIVO					464				
57	RONCI UMBERTO n.a. MORCIANO DI ROMAGNA (RN) il 10/11/1980 c.f. RNCMRT80S10F715E - COMPROPRIETARIO per 1000/1000 NARVINO ROSA MAR RONCI - COMPROPRIETARIO per 1000/1000	142	21	SEMINATIVO					24				
58	COMUNE DI RIMINI c.f. 00304260409 - PROPRIETA' per 1000/1000	142	14 86 108	SEMINATIVO SEMINATIVO SEMINATIVO					1,528 698 1	* Nota * Nota * Nota			
59	GHIGI SIMONA n.a. MORCIANO DI ROMAGNA (RN) il 29/07/1956 c.f. GHGSMN56L69F715Q - PROPRIETA' per 1/3 GHIGI MICHELA n.a. RIMINI (RN) il 11/03/1959 c.f. GHGMHL59C51H294J - PROPRIETA' per 1/3 GHIGI BEATRICE ANGELA n.a. RIMINI (RN) il 29/09/1964 c.f. GHGBRC64P69H294X - PROPRIETA' per 1/3	142	5 6 7 12 13	INCOLT STER SEMINATIVO SEMINATIVO SEMINATIVO SEMINATIVO					546 1,012 1,124 1,702 5,995				
60	BROLLI ELVIO n.a. RIMINI (RN) il 18/07/1946 c.f. BRLLVE46L18H294L - PROPRIETA' per 1/1	138	94	SEMINATIVO					333				
61	Ente Urbano - Ditta non trovata	138	287	ENTE URBANO					8				
62	BENZIMARINA n.a. RIMINI (RN) il 26/05/1950 c.f. BNZMRN50E66H294M - PROPRIETA' per 1/3 BENZILUCA n.a. RIMINI (RN) il 12/09/1966 c.f. BNZLCU66P12H294C - PROPRIETA' per 1/3 BENZIFEDERICO n.a. RIMINI (RN) il 15/03/1960 c.f. BNZFRC60C15H294L - PROPRIETA' per 1/3	138	51 139	SEMINATIVO SEMINATIVO					3,994 705				

CENTRALE EOLICA OFFSHORE "RIMINI" (330 MW) _ ANTISTANTE LA COSTA TRA RIMINI E CATTOLICA													
DATI CATASTALI					Valore Venale (VV) €/Mq	Esproprio / Diritto di superficie		Asservimento per viabilità		Asservimento per Elettrodotto aereo / Elettrodotto interrato		Occupazione temporanea non preordinata all'esproprio	
Num. Ditta	Ditta	Foglio	Particella	Qualità		Superficie (mq) - S	Indennità Esproprio VV x S	Superficie (mq) - SV	Indennità Asservimento VV x SV x 0,33	Superficie (mq) - S	Indennità Asservimento VV x S x 0,33	Superficie (mq) - SO	Inden. Occupaz. Temporanea SO x VV / 12
CAVIDOTTO AT													
Provincia RIMINI - Comune di RIMINI - H294													
63	BICCHIARELLI DAVIDE n.a. RIMINI (RN) il 19/05/1989 c.f. BCCDVD89E19H294I - PROPRIETA' per 1/1 Sub. 5, 16 SANTONI ROBERTA n.a. RIMINI (RN) il 06/01/1969 c.f. SNTRRT69A46H294B - USUFRUTTO per 1/2 Sub. 6, 15 CORBELLIMAURO n.a. SAN MARINO () il 09/06/1966 c.f. CRBMR66H09Z130A - USUFRUTTO per 1/2 Sub. 6, 15 CORBELLIALICE n.a. SAN MARINO () il 17/12/1995 c.f. CRBLCA95T57Z130Z - NUDA PROPRIETA' per 1/1 Sub. 6, 15 ROSSI ANDREA n.a. RIMINI (RN) il 28/03/1973 c.f. RSSNDR73C28H294V - PROPRIETA' per 1/1 Sub. 4, 14 RICCI LUCA n.a. NOVA FELTRIA (PS) il 06/05/1988 c.f. RCCLCU88E06F137X - PROPRIETA' per 1/1 Sub. 2, 13 PICCOLO LUIGI n.a. FRATTAMINORE (NA) il 09/05/1962 c.f. PCLGU62E09D790D - PROPRIETA' per 1/2 Sub. 3, 12 PASINI CRISTINA n.a. RIMINI (RN) il 04/06/1967 c.f. P S N C S T 6 7 H 4 4 H 2 9 4 A - PROPRIETA' per 1/2 Sub. 3, 12 CHIARENZA ANNA MARIA n.a. ACIREALE (CT) il 25/07/1967 c.f. CHRNM R 6 7 L 6 5 A 0 2 8 F - PROPRIETA' per 1/1 Sub. 1, 11 PEZONE EMANUELA n.a. RIMINI (RN) il 06/03/1988 c.f. P Z N M N L 8 8 C 4 6 H 2 9 4 Q - PROPRIETA' per 1/2 Sub. 7, 10 CAPPELLUZZO LUCA DOMENICO n.a. FOGGIA (FG) il 27/02/1988 c.f. C P P L D M 8 8 B 2 7 D 6 4 3 Y - PROPRIETA' per 1/2 Sub. 7, 10 REGINI VASCO n.a. CESENA (FO) il 09/09/1990 c.f. R G N V S C 9 0 P 0 9 C 5 7 3 N - PROPRIETA' per 1/1 Sub. 8, 9	100	4510	ENTE URBANO						1			
64	URBINATI STELLA n.a. SAN CLEMENTE (RN) il 03/08/1901 c.f. R B N S L L 0 1 M 4 3 H 8 0 1 P - USUFRUTTUARIO PARZIALE PER 1000/1000 LAZZARI PAOLINA n.a. RIMINI (RN) il 10/02/1923 c.f. L Z Z P L N 2 3 B 5 0 H 2 9 4 Y - COM PROPRIETARIO per 1000/1000 LAZZARI MARIA SEVERINA n.a. RIMINI (RN) il 08/01/1927 c.f. L Z Z M S V 2 7 A 4 8 H 2 9 4 H - COM PROPRIETARIO per 1000/1000	100	1236	ORTO IRRIG						1,026			
65	SQUADRANI MAURA n.a. RIMINI (RN) il 24/12/1955 c.f. S Q D M R A 5 5 T 6 4 H 2 9 4 C - PROPRIETA' per 2/6 Sub. 4 SQUADRANI MAURA n.a. RIMINI (RN) il 24/12/1955 c.f. S Q D M R A 5 5 T 6 4 H 2 9 4 C - PROPRIETA' per 1000/1000 Sub. 2, 6 SQUADRANI MAURA n.a. RIMINI (RN) il 24/12/1955 c.f. S Q D M R A 5 5 T 6 4 H 2 9 4 C - NUDA PROPRIETA' per 1/2 Sub. 3, 7 SQUADRANI MAURA n.a. RIMINI (RN) il 24/12/1955 c.f. S Q D M R A 5 5 T 6 4 H 2 9 4 C - NUDA PROPRIETA' per 1/6 Sub. 4 SQUADRANI IVAN n.a. RIMINI (RN) il 19/12/1950 c.f. S Q D V N I 5 0 T 1 9 H 2 9 4 F - NUDA PROPRIETA' per 1/2 Sub. 3, 7 SQUADRANI IVAN n.a. RIMINI (RN) il 19/12/1950 c.f. S Q D V N I 5 0 T 1 9 H 2 9 4 F - NUDA PROPRIETA' per 1/6 Sub. 4 PESARESI CLARA n.a. RIMINI (RN) il 25/04/1925 c.f. P S R C L R 2 5 D 6 5 H 2 9 4 O - USUFRUTTO per 1/1 Sub. 3, 7 PESARESI CLARA n.a. RIMINI (RN) il 25/04/1925 c.f. P S R C L R 2 5 D 6 5 H 2 9 4 O - USUFRUTTO per 2/6 Sub. 4 BISACCIONI ANNA MARIA n.a. VENEZUELA () il 19/09/1953 c.f. B S C N M R 5 3 P 5 9 Z 6 4 K - PROPRIETA' per 1/3 Sub. 4 BISACCIONI ANNA MARIA n.a. VENEZUELA () il 19/09/1953 c.f. B S C N M R 5 3 P 5 9 Z 6 4 K - PROPRIETA' per 1000/1000 Sub. 1, 5	100	818	ENTE URBANO						1			
66	MAGNANI AURELIO n.a. CORIANO (RN) il 27/01/1938 c.f. M G N R L A 3 8 A 2 7 D 0 0 4 J - PROPRIETA' per 1000/1000 Sub. 1, 2, 3, 4, 5, 8, 9, 10, 11, 13, 14	100	1450	ENTE URBANO						2			
67	URBINATI STELLA n.a. SAN CLEMENTE (RN) il 04/08/1901 - PROPRIETA' per 1000/1000	100	1239	ORTO IRRIG						1,715			
68	FANTINI CARLA n.a. RIMINI (RN) il 13/09/1964 c.f. F N T C R L 6 4 P 5 3 H 2 9 4 V - PROPRIETA' per 1/6 FANTINI ANNA n.a. RICCIONE (RN) il 12/03/1963 c.f. F N T N N A 6 3 C 5 2 H 2 7 4 E - PROPRIETA' per 1/6 BACCHINI MARIA n.a. MISANO ADRIATICO (RN) il 26/12/1931 c.f. B C C M R A 3 1 T 6 6 F 2 4 4 P - PROPRIETA' per 4/6	100	1312	ORTO IRRIG						1			
69	URBINATI EDOARDO n.a. RIMINI (RN) il 02/02/1913 c.f. R B N D R D 1 9 B 0 2 H 2 9 4 I - PROPRIETA' per 1000/1000	100	1313	ORTO IRRIG						1			
70	CONSORZIO 13.30 c.f. 04319320406 - PROPRIETA' per 1/1	100	4647	ORTO IRRIG						1		* Nota	
			4649	ORTO IRRIG						1		* Nota	
71	NICOLETTI FILIPPO n.a. RIMINI (RN) il 13/10/1982 c.f. N C L F P P 8 2 R 1 3 H 2 9 4 M - PROPRIETA' per 1/1 Sub. 18 NICOLETTI FILIPPO n.a. RIMINI (RN) il 13/10/1982 c.f. N C L F P P 8 2 R 1 3 H 2 9 4 M - PROPRIETA' per 1/2 Sub. 9, 10 NICOLETTI VALTER n.a. RIMINI (RN) il 31/07/1963 c.f. N C L V T R 6 3 L 3 1 H 2 9 4 D - PROPRIETA' per 1/1 Sub. 17 NICOLETTI GIAMMARCO n.a. RIMINI (RN) il 05/03/1992 c.f. N C L G M R 9 2 C 0 5 H 2 9 4 I - PROPRIETA' per 1/2 Sub. 9, 10	100	2075	ENTE URBANO						1			
72	Ente Urbano - Ditta non trovata	100	1685	ENTE URBANO						1			
73	WYDEN CLAUDIA n.a. SVIZZERA () il 19/02/1976 c.f. W Y D C L D 7 6 B 5 8 Z 1 3 0 - NUDA PROPRIETA' per 1/2 Sub. 9, 14, 15 SPACCAPANICIA NELLO n.a. MONTEDINOVE (AP) il 12/10/1929 c.f. S P C N L L 2 9 R 2 F 4 8 7 X - USUFRUTTO per 1/1 Sub. 3, 4, 8, 9, 10, 12, 13, 14, 15 SPACCAPANICIA MARIA RITA n.a. RIMINI (RN) il 26/05/1956 c.f. S P C M R T 5 6 E 6 6 H 2 9 4 U - NUDA PROPRIETA' per 1/2 Sub. 9, 14, 15 SPACCAPANICIA SANTE n.a. RIMINI (RN) il 02/11/1953 c.f. S P C S N T 5 3 S 0 2 H 2 9 4 W - NUDA PROPRIETA' per 1/1 Sub. 4, 8, 13 SPACCAPANICIA MARIAGABRIELLA n.a. RIMINI (RN) il 30/01/1960 c.f. S P C M G B 6 0 A 7 0 H 2 9 4 K - NUDA PROPRIETA' per 1/1 Sub. 3, 10, 12	100	811	ENTE URBANO						2			
74	SUCCISERAFINO n.a. RIMINI (RN) il 15/01/1942 c.f. S C C S F N 4 2 A 1 6 H 2 9 4 P - PROPRIETA' per 3/6 Sub. 14, 16, 17 SUCCIMARCO n.a. RIMINI (RN) il 02/01/1979 c.f. S C C M R C 7 9 A 0 2 H 2 9 4 Z - PROPRIETA' per 2/6 Sub. 14, 16, 17 MARTINELLI MARINELLA n.a. RIMINI (RN) il 05/11/1947 c.f. M R T M N L 4 7 S 4 5 H 2 9 4 L - PROPRIETA' per 1/6 Sub. 14, 16, 17	109	37	ENTE URBANO						1			
75	Ente Urbano - Ditta non trovata	109	149	ENTE URBANO						416			
76	GRUPPO SOCIETA' GAS RIMINI S.P.A. c.f. 00126550409 - PROPRIETA' per 1/1 Sub. 1, 2, 3	109	532	ENTE URBANO						3			
77	MORRINORMA n.a. RIMINI (RN) il 19/02/1934 c.f. M R R N R M 3 4 B 5 8 H 2 9 4 L - PROPRIETA' per 1000/1000 BATTARRA LIDIO n.a. RICCIONE (RN) il 05/09/1932 c.f. B T T L D I 3 2 P 0 5 H 2 7 4 I - PROPRIETA' per 1000/1000	109	232	SEMIN ARBOR						190			
78	OLIVIERI GIANFRANCO n.a. RIMINI (RN) il 03/07/1962 c.f. L V R G F R 6 2 L 0 3 H 2 9 4 X - PROPRIETA' per 1/1 Sub. 3	109	230	ENTE URBANO						8			

CENTRALE EOLICA OFFSHORE "RIMINI" (330 MW) _ ANTISTANTE LA COSTA TRA RIMINI E CATTOLICA													
Num. Ditta	DATI CATASTALI				Valore Venale (VV) €/Mq	Esproprio / Diritto di superficie		Asservimento per viabilità		Asservimento per Elettrodotto aereo / Elettrodotto interrato		Occupazione temporanea non preordinata all'esproprio	
	Ditta	Foglio	Particella	Qualità		Superficie (mq) - S	Indennità Esproprio VV x S	Superficie (mq) - SV	Indennità Asservimento VV x SV x 0,33	Superficie (mq) - S	Indennità Asservimento VV x S x 0,33	Superficie (mq) - SO	Inden. Occupaz. Temporanea SO x VV / 12
CAVIDOTTO AT													
Provincia RIMINI - Comune di RIMINI - H294													
79	OLIVIERI GIUSEPPINA n.a. RIMINI (RN) il 03/12/1945 c.f. LVRGPP45T43H294W - PROPRIETA' per 1/6 OLIVIERI GIANCARLO n.a. RIMINI (RN) il 19/10/1942 c.f. LVRGCR42R19H294C - PROPRIETA' per 1/6 COLONNA NELLA n.a. RIMINI (RN) il 04/08/1915 - PROPRIETA' per 4/6	109	231	SEMIN ARBOR					234				
80	BATTARRA VITTORIO n.a. RIMINI (RN) il 06/11/1936 c.f. BTTVTR36S06H294Z - PROPRIETA' per 5/8 BATTARRA LUCA n.a. RIMINI (RN) il 11/06/1967 c.f. BTTLCU67H11H294J - PROPRIETA' per 3/8	109	236	SEMIN ARBOR					140				
81	Ente Urbano - Ditta non trovata	109	228	ENTE URBANO					284				
82	PELLEGRINI MARIA n.a. SANTARCANGELO DI ROMAGNA (RN) il 24/10/1934 c.f. PLLMRA34R64I304S - USUFRUTTO per 750/1000 Sub. 1 OLIVIERI ROBERTA n.a. RIMINI (RN) il 25/07/1964 c.f. LVRRRT64L65H294T - PROPRIETA' per 108/432 Sub. 1 OLIVIERI ROBERTA n.a. RIMINI (RN) il 25/07/1964 c.f. LVRRRT64L65H294T - NUDA PROPRIETA' per 324/432 Sub. 1	109	227	ENTE URBANO					53				
83	COMUNE DI RIMINI c.f. 00304260409 - PROPRIETA' per 100/100	109	238 240	SEMIN ARBOR SEMIN ARBOR					236 131	* Nota * Nota			
84	MALTONI SNC DIMALTONI FABIO & C. c.f. 01052380407 - PROPRIETA' per 1/1 Sub. 3	109	289	ENTE URBANO					44				
85	MALTONI SNC DIMALTONI FABIO & C. c.f. 01052380407 - PROPRIETA' per 1/1	109	290 292	SEMIN ARBOR SEMIN ARBOR					144 131				
86	MALTONI SNC DIMALTONI FABIO & C. c.f. 01052380407 - PROPRIETA' per 1/1	109	940	ENTE URBANO					48				
87	SAVINI MARIA n.a. MONTE CERIGNONE (PS) il 18/01/1925 c.f. SVNMRA25A58F467P - PROPRIETA' per 1000/1000 FABBRUCCI GIAN BATTISTA n.a. MERCATINO CONCA (PS) il 06/11/1923 c.f. FBBGBT23S06F136T - PROPRIETA' per 1000/1000	109	242	SEMIN ARBOR					136				
88	CE-SA DI SANCHI ANTONIO E C. S.N.C. c.f. 03156060406 - PROPRIETA' per 1/1	109	886	SEMIN ARBOR					1				
89	MULAZZANI VITTORIA n.a. RICCIONE (RN) il 14/04/1948 c.f. MLZVTR48D54H274O - PROPRIETA' per 1000/1000 CONIUGI COM.LEG. - PROPRIETA' per 500/1000 BIANCHI LOREDANA n.a. BOLOGNA (BO) il 08/04/1960 c.f. BNCLDN60D48A944Y - PROPRIETA' per 500/1000 BIANCHI AUGUSTO n.a. SAN MARINO (I) il 17/09/1944 c.f. BNCGST44P17Z130O - PROPRIETA' per 1000/1000	109	321	ENTE URBANO					47				
90	MULAZZANI VITTORIA n.a. RICCIONE (RN) il 14/04/1948 c.f. MLZVTR48D54H274O - PROPRIETA' per 1/2 BIANCHI LOREDANA n.a. BOLOGNA (BO) il 08/04/1960 c.f. BNCLDN60D48A944Y - PROPRIETA' per 1/2 BIANCHI AUGUSTO n.a. SAN MARINO (I) il 17/09/1944 c.f. BNCGST44P17Z130O - PROPRIETA' per 1/2	109	327	SEMIN ARBOR					105				
91	SANCHI WALTER n.a. SALUDECI (RN) il 27/04/1948 c.f. SNCWTR48D27H724F - PROPRIETA' per 1000/1000 BALDISSERRA GIGLIOLA n.a. RIMINI (RN) il 16/08/1952 c.f. BLDGLL52M56H294S - PROPRIETA' per 1000/1000	109	244 245	SEMIN ARBOR SEMIN ARBOR					141 2				
92	THIELLA DANIELA n.a. THIENE (VI) il 20/09/1953 c.f. THLDNL53P60L157O - PROPRIETA' per 1/1	109	868	ENTE URBANO					27				
93	THIELLA DANIELA n.a. THIENE (VI) il 20/09/1953 c.f. THLDNL53P60L157O - PROPRIETA' per 1/1	109	870	SEMIN ARBOR					53				
94	THIELLA DANIELA n.a. THIENE (VI) il 20/09/1953 c.f. THLDNL53P60L157O - PROPRIETA' per 1/1 Sub. 1	109	320	ENTE URBANO					29				
95	RA GUSO ANGELA n.a. GRAVINA IN PUGLIA (BA) il 27/10/1945 c.f. RGSNGL45R67E155C - COMPROPRIETARIO per 1000/1000 IZZO GIUSEPPE n.a. AVOLA (SR) il 31/03/1939 c.f. ZZIGPP39C31A522F - COMPROPRIETARIO per 1000/1000	109	246	SEMIN ARBOR					141				
96	SAVORETTI TIZIANA n.a. CORIANO (RN) il 09/07/1942 c.f. SVRTZN42L49D004T - PROPRIETA' per 4/6 MARCACCINI LORETTA n.a. RIMINI (RN) il 16/06/1968 c.f. MRCLTT68H56H294S - PROPRIETA' per 1/6 MARCACCINI EROS n.a. RIMINI (RN) il 05/12/1966 c.f. MRCRSE66T05H294V - PROPRIETA' per 1/6	109	340	ENTE URBANO					2				
97	VINCENZI GINO n.a. SANTARCANGELO DI ROMAGNA (RN) il 03/10/1930 c.f. VNCGNI30R03I304E - COMPROPRIETARIO per 1000/1000 OTTAVIANI LIDIA n.a. RIMINI (RN) il 17/12/1935 c.f. TTVLDI35T57H294R - COMPROPRIETARIO per 1000/1000	109	226 529	SEMIN ARBOR SEMIN ARBOR					361 116				
98	IRIZAR ITALIA S.R.L. c.f. 0267530416 - PROPRIETA' per 1/1 Sub. 7, 8, 9	109	186	ENTE URBANO					251				
99	VINCENZI GINO n.a. SANTARCANGELO DI ROMAGNA (RN) il 03/10/1930 c.f. VNCGNI30R03I304E - PROPRIETA' per 1000/1000	109	225	SEMIN ARBOR					247				
100	OLIVIERI UBALDO n.a. RICCIONE (RN) il 13/02/1955 c.f. LVRBLD55B13H274R - PROPRIETA' per 1/1 Sub. 1	109	688	ENTE URBANO					4				
101	SAVIOLIPAOLA n.a. RIMINI (RN) il 16/04/1965 c.f. SVLPLA65D56H294D - PROPRIETA' per 1/4 SAVIOLIMASSIMO n.a. RIMINI (RN) il 25/06/1962 c.f. SVLMSM62H25H294W - PROPRIETA' per 1/4 SAVIOLI ANTONIO n.a. RIMINI (RN) il 22/09/1944 c.f. SVLNTN44P22H294A - PROPRIETA' per 1/2	109	190	SEMIN ARBOR					4				
102	TEGACCIA NADIA n.a. PESARO (PS) il 18/02/1952 c.f. TGCNDA52B58G479X - PROPRIETA' per 1/2 GIOVANARDI OTELLO n.a. RIMINI (RN) il 17/10/1954 c.f. GVNTLL54R17H294H - PROPRIETA' per 1/2	109	542 543	SEMIN ARBOR SEMIN ARBOR					1 1				

* Nota : Le particelle di proprietà Ente Pubblico (Comuni, Demanio ecc) interessate dall'intervento in oggetto, sono riportate ed evidenziate al solo fine del calcolo di Canone Concessorio, concordato tra le parti.

CENTRALE EOLICA OFFSHORE "RIMINI" (330 MW) _ ANTISTANTE LA COSTA TRA RIMINI E CATTOLICA															
DATI CATASTALI					Valore Venale (VV) €/Mq	Esproprio / Diritto di superficie		Asservimento per viabilità		Asservimento per Elettrodotto aereo / Elettrodotto interrato		Occupazione temporanea non preordinata all'esproprio			
Num. Ditta	Ditta	Foglio	Particella	Qualità		Superficie (mq) - S	Indennità Esproprio VV x S	Superficie (mq) - SV	Indennità Asservimento VV x SV x 0,33	Superficie (mq) - S	Indennità Asservimento VV x S x 0,33	Superficie (mq) - SO	Inden. Occupaz. Temporanea SO x VV / 12		
ELETTRODOTTO AEREO AT															
Provincia RIMINI - Comune di RIMINI - H294															
62	BENZI FEDERICO nato a RIMINI (RN) il 15/03/1960 c.f. BNZFRC60C15H294L - PROPRIETA' per 1/3 BENZI LUCA nato a RIMINI (RN) il 12/09/1966 c.f. BNZLCU66P12H294C - PROPRIETA' per 1/3 BENZI MARINA nata a RIMINI (RN) il 26/05/1950 c.f. BNZMRN50E66H294M - PROPRIETA' per 1/3	138	51	SEMINATIVO						4,022					
103	BROLLIELVIO nato a RIMINI (RN) il 18/07/1946 c.f. BRLLVE46L18H294L - PROPRIETA' per 1/1	138	294	SEMINATIVO		5,313				5,280					
				SEMIN ARBOR											
				SEMINATIVO					402						
				SEMIN ARBOR											
				SEMIN ARBOR			6					195			
				SEMIN ARBOR								23			
				SEMIN ARBOR			31					176			
				SEMIN ARBOR			115					1,430			
				SEMIN ARBOR			1					1,023			
				SEMINATIVO								3,573			
				SEMINATIVO								752			
				SEMIN ARBOR								97			
SEMINATIVO								6,820							
SEMINATIVO								492							
VIGNETO															
104	TENTONI GIOVANNI nato a RIMINI (RN) il 01/02/1952 c.f. TNTGNN52B01H294V PROPRIETA' per 1000/1000	138	169	SEMINATIVO VIGNETO ULIVETO						1,645					
105	MOROLLI GIOVANNI nato a RIMINI (RN) il 08/03/1952 c.f. MRLGNN52C08H294R - PROPRIETA' per 1/1	138	25	SEMINATIVO ULIVETO						1,028					

CENTRALE EOLICA OFFSHORE "RIMINI" (330 MW) _ ANTISTANTE LA COSTA TRA RIMINI E CATTOLICA													
DATI CATASTALI					Valore Venale (VV) €/Mq	Esproprio / Diritto di superficie		Asservimento per viabilità		Asservimento per Elettrodotto aereo / Elettrodotto interrato		Occupazione temporanea non preordinata all'esproprio	
Num. Ditta	Ditta	Foglio	Particella	Qualità		Superficie (mq) - S	Indennità Esproprio VV x S	Superficie (mq) - SV	Indennità Asservimento VV x SV x 0,33	Superficie (mq) - S	Indennità Asservimento VV x S x 0,33	Superficie (mq) - SO	Inden. Occupaz. Temporanea SO x VV / 12
STAZIONE DI UTENZA													
Provincia RIMINI - Comune di RIMINI - H294													
62	BENZI FEDERICO nato a RIMINI (RN) il 15/03/1960 c.f. BNZFRC60C15H294L - PROPRIETA' per 1/3		138	51	SEMINATIVO		24,114		1,050				
	BENZI LUCA nato a RIMINI (RN) il 12/09/1966 c.f. BNZLCU66P12H294C - PROPRIETA' per 1/3												
	BENZI MARINA nata a RIMINI (RN) il 26/05/1950 c.f. BNZMRN50E66H294M - PROPRIETA' per 1/3				139	SEMINATIVO		194		289			

CENTRALE EOLICA OFFSHORE "RIMINI" (330 MW) _ ANTISTANTE LA COSTA TRA RIMINI E CATTOLICA													
DATI CATASTALI					Valore Venale (VV) €/Mq	Esproprio / Diritto di superficie		Asservimento per viabilità		Asservimento per Elettrodotto aereo / Elettrodotto interrato		Occupazione temporanea non preordinata all'esproprio	
Num. Ditta	Ditta	Foglio	Particella	Qualità		Superficie (mq) - S	Indennità Esproprio VV x S	Superficie (mq) - SV	Indennità Asservimento VV x SV x 0,33	Superficie (mq) - S	Indennità Asservimento VV x S x 0,33	Superficie (mq) - SO	Inden. Occupaz. Temporanea SO x VV / 12
STALLO 380kV - AMPLIAMENTO SE TERNA S. MARTINO IN VENTI													
Provincia RIMINI - Comune di RIMINI - H294													
103	BROLI ELVIO nato a RIMINI (RN) il 18/07/1946 c.f. BRLLVE46L18H294L - PROPRIETA' per 1/1	138	30	SEMINATIVO		2,878							
			338	SEMINATIVO		3,613							
				VIGNETO									
			11	SEMINATIVO		6,128							
				VIGNETO									