

- LEGENDA**
- Profilo del terreno attuale
 - TP: Testa palo
 - m.c. / c.c.: Mensola laterale o Conduttore centrale
 - m.l. / c.l.: Mensola laterale o Conduttore laterale
- MEZZA COSTA a mt. 15
- SINISTRA
 - DESTRA
 - ALBERATURA - COLTURE
- Gradi sessadecimali
- ARMAMENTI CONDUTTORI
- DA: doppio amarro

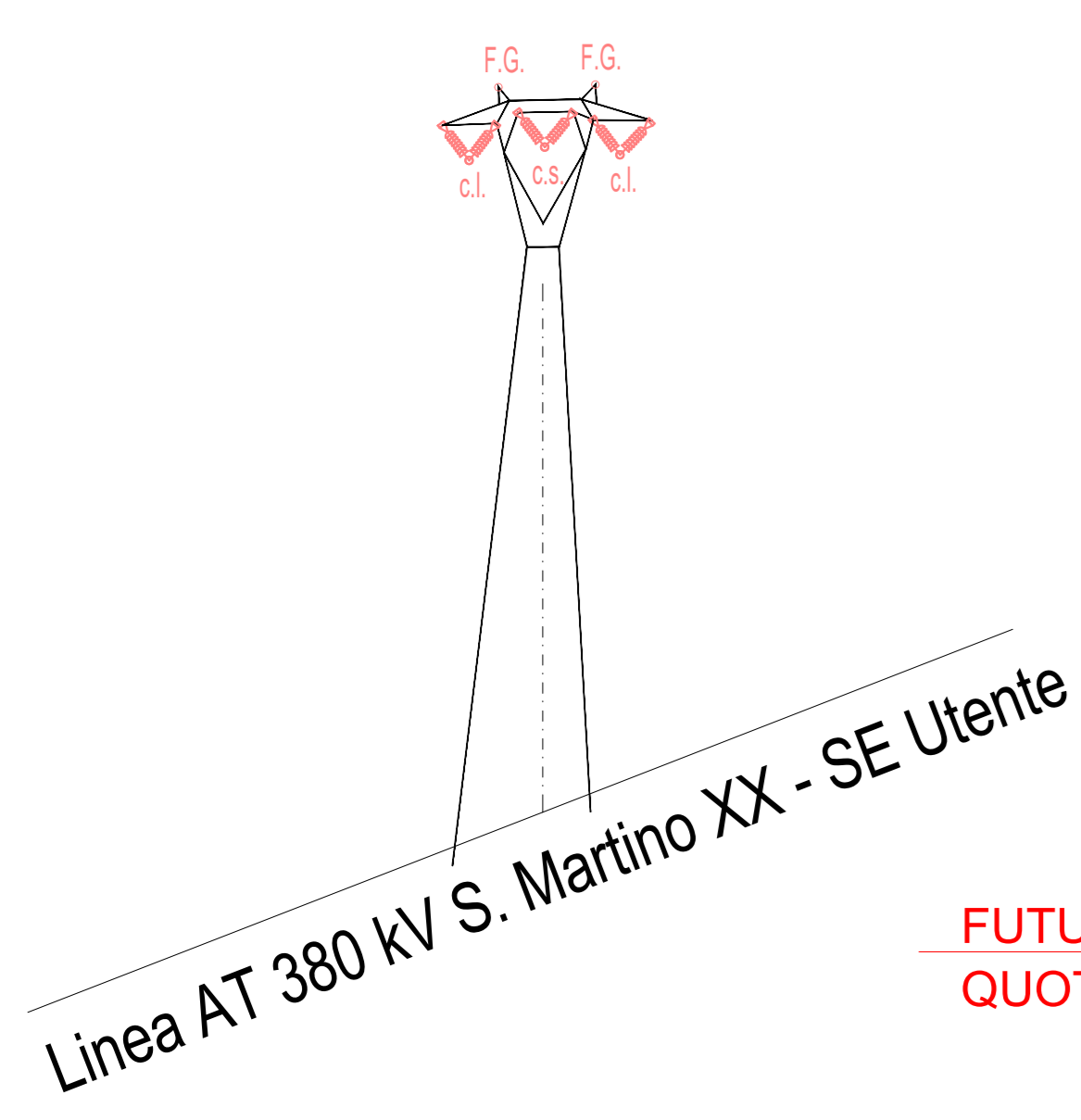

CONDUTTORE FUTURI 55° (per fase)
 n.2 Ø 31,5 mm (585,3 mmq) Al-Ac
 CORDA DI GUARDIA
 n.2 Ø 11,5 mm AA
 Zona "A"

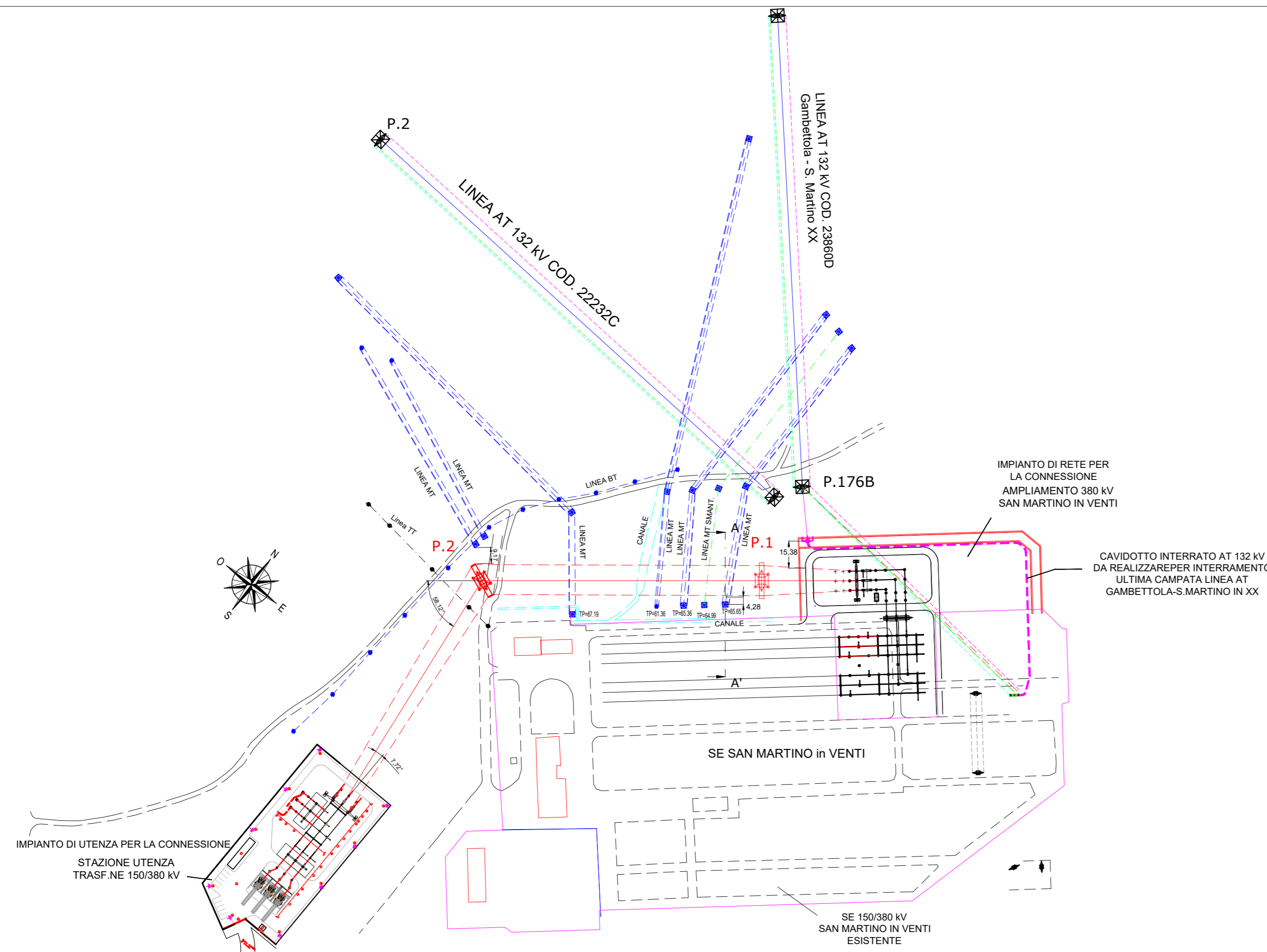
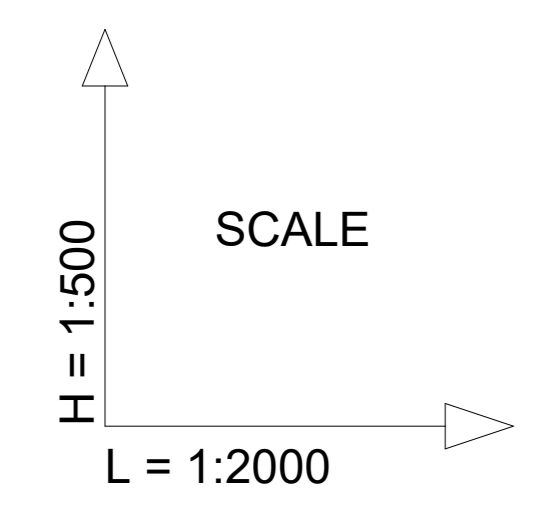

LINEA AT 380 KV	
Scala orizz.	2000
Scala verticale	500

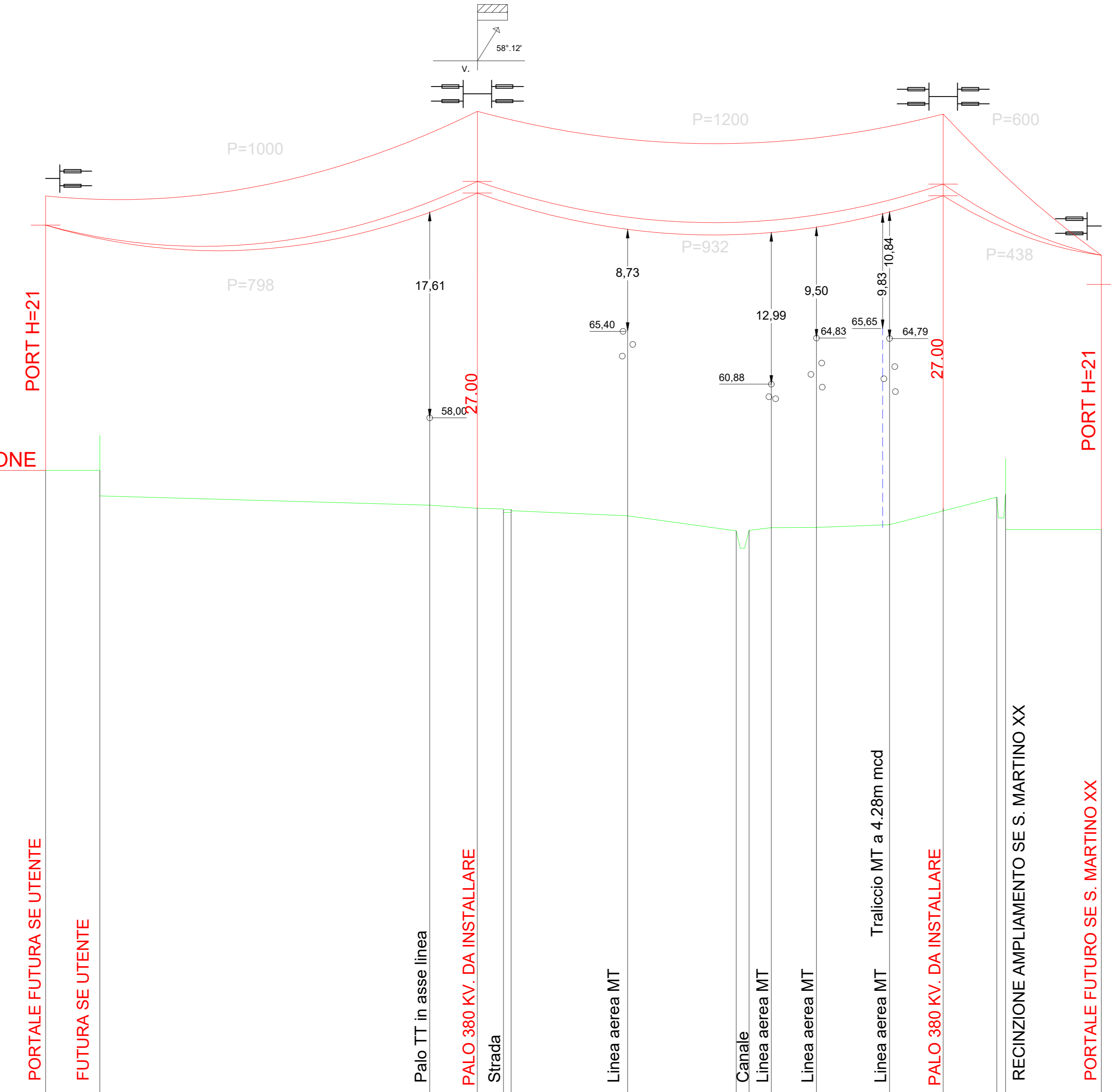

Distanza Vertici		147.94		213.82											
Distanze Progressive	0.00	131.63	147.95	156.91	159.53	199.45	236.66	241.04	248.68	264.14	289.18	307.58	325.93	328.93	361.76
Distanza Pali		147.94		159.63							54.18				
Quote Terreno	53.50	50.51	50.25	50.19	50.14	49.61	48.31	48.36	48.59	48.61	48.84	50.02	51.20	48.43	48.43
Numero Palo	PORTALE	P.2	P.2								P.1	P.1		PORTALE	
Tipo Palo e Armamento	h=21 / -DA	EA27 / DA-DA	EA27 / DA-DA								CA27 / DA-DA	CA27 / DA-DA		h=21 / DA-	
Colture e Natura Terreno			Seminativo/Argilloso												
Comune e Provincia	COMUNE DI RIMINI (RN)														
Ettometrica	0	1	2	3	4										

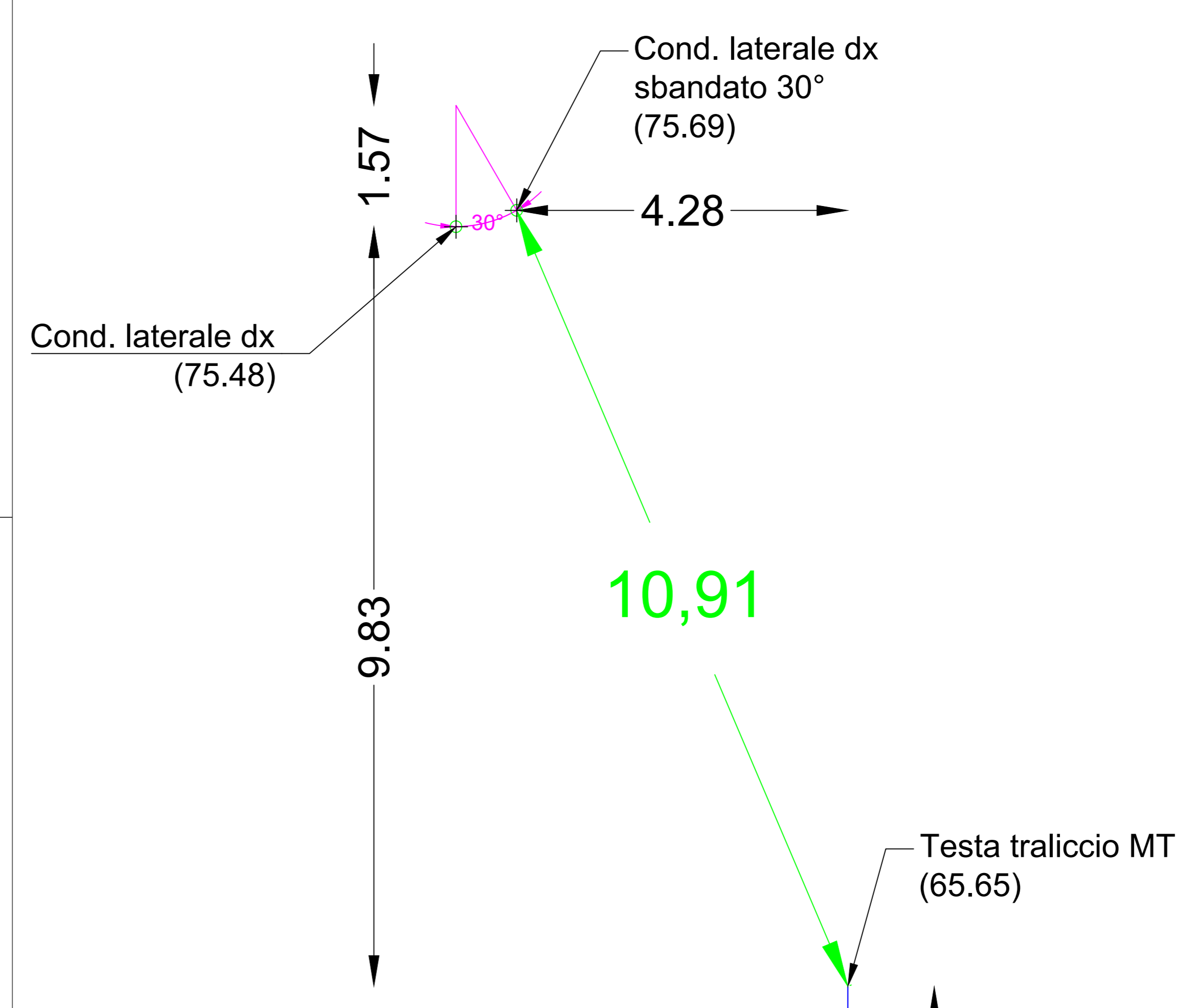

SEZIONE A-A' scala 1:100
 Progressiva 286.82
 Temperatura di calcolo 55°
 Distanza di rispetto ai sensi del D.M. 21/03/1988 art. 2.1.06 f
 Linea 380kV ≥ 8.70mt



02 Febbre 2022	V2.SC4	OWFRMN_V2.SC4.14	D	Profilo aereo 380KV	A0	---	SE Ingegneria	G.A. Selano	EW 2020	
Rev	Data	Sezione	Identificativo	Tipo	Titolo abbreviato	Formato	Scala	Revisione	Controllo	Emissione



CENTRALE EOLICA OFFSHORE "RIMINI" (330 MW)
 CAPITANERIA DI PORTO DI RIMINI
 OPERE DI CONNESSIONE ALLA RTN IN COMUNE DI RIMINI (RN)

IDENTIFICATIVO ELABORATO	TITOLO ELABORATO
OWFRMN_V2.SC4.14	Profilo altimetrico e particolari elettrodotto aereo 380KV
Cartella:	Tipo documento:
VIA_2 ELABORATI PROGETTO	D_ GRAFICI
Scala:	Revisori e data:
---	00_FEBBRAIO 2022

PROPONENTE ENERGIA WIND 2020 srl  Via Aldo Moro 28 25042 Bono (BS) P.IVA 03465700984 info@energia2020.eu Amministratore Unico Riccardo Duccoli	PROGETTAZIONE Progetto generale e concept... Coordinamento Studi di Impatto Ambientale: Dott. Arch. Daniela Moderini Dott. Arch. Giovanni Alessandro Selano Progettazione Civile: TECNOCONSULT Engineering Construction srl Progettazione Elettrica: 3E INGEGNERIA srl
--------------------------------------------------------------------------------------------------------------------------------------------------------------------------------------------------------------------------------------------------------------------	----------------------------------------------------------------------------------------------------------------------------------------------------------------------------------------------------------------------------------------------------------------------------------------------------------