

FOTOINSERIMENTO 9 - STATO DI FATTO

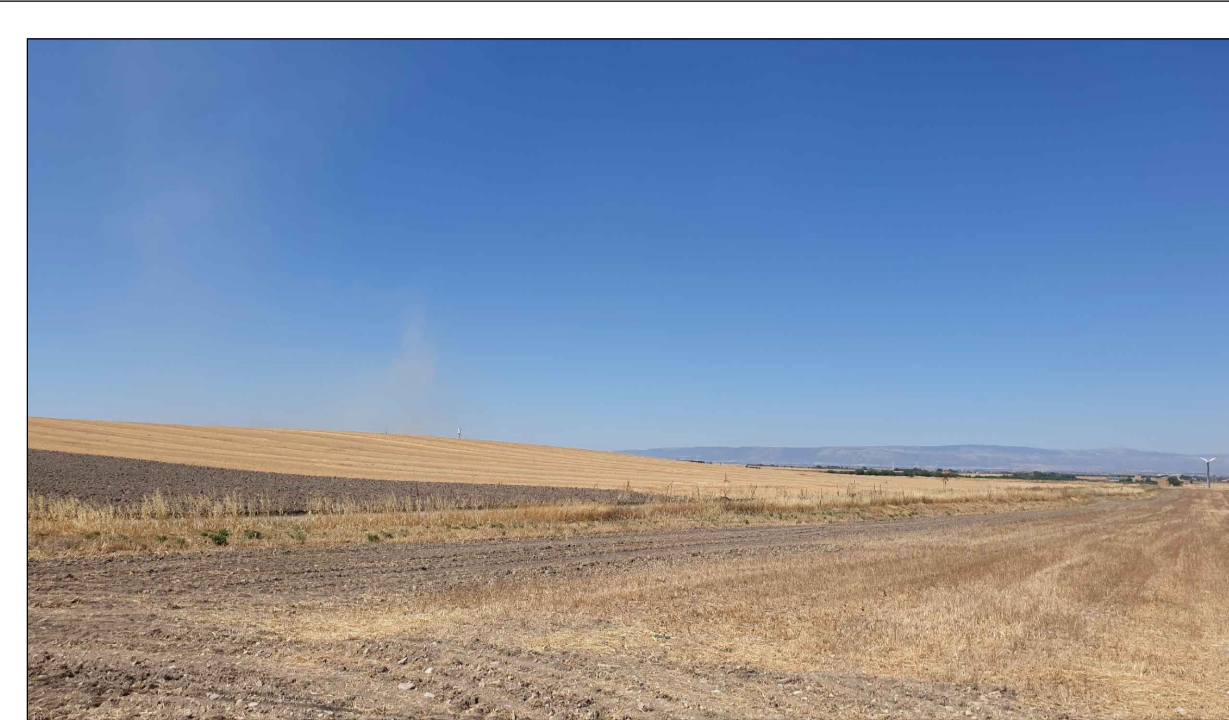

FOTOINSERIMENTO 9 - STATO DI PROGETTO



FOTOINSERIMENTO 10 - STATO DI FATTO



FOTOINSERIMENTO 10 - STATO DI PROGETTO



FOTOINSERIMENTO 11 - STATO DI FATTO



FOTOINSERIMENTO 11 - STATO DI PROGETTO

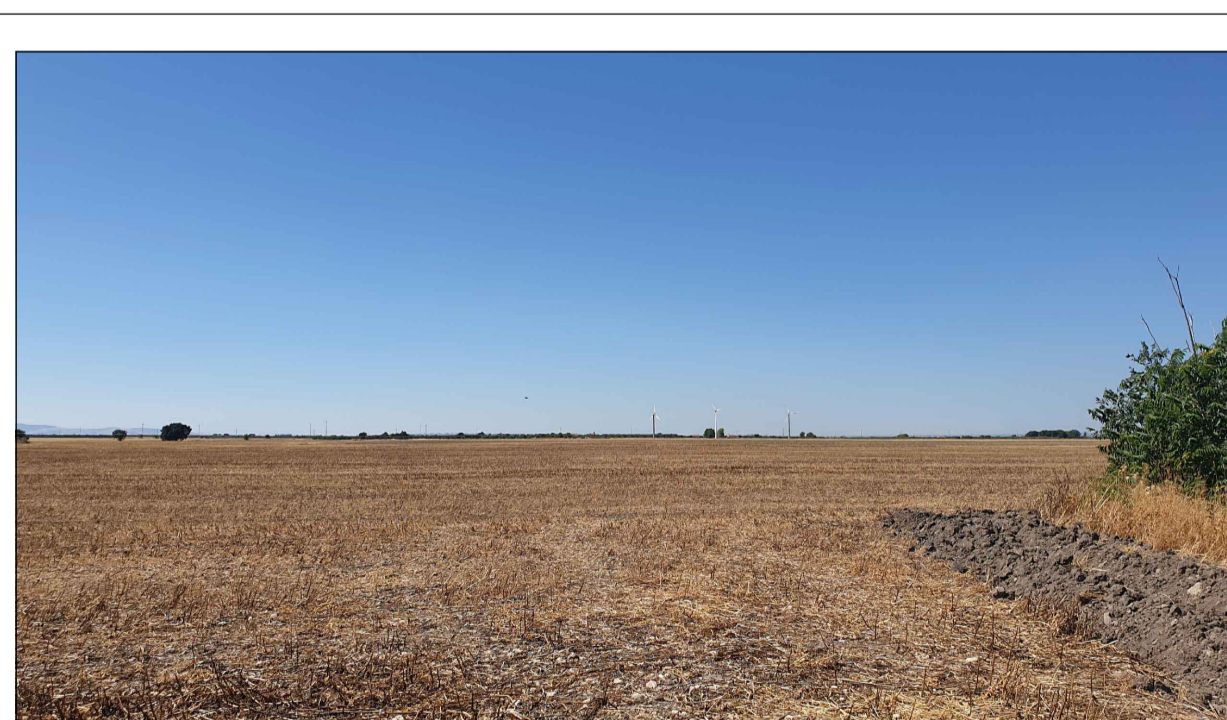

FOTOINSERIMENTO 12 - STATO DI FATTO

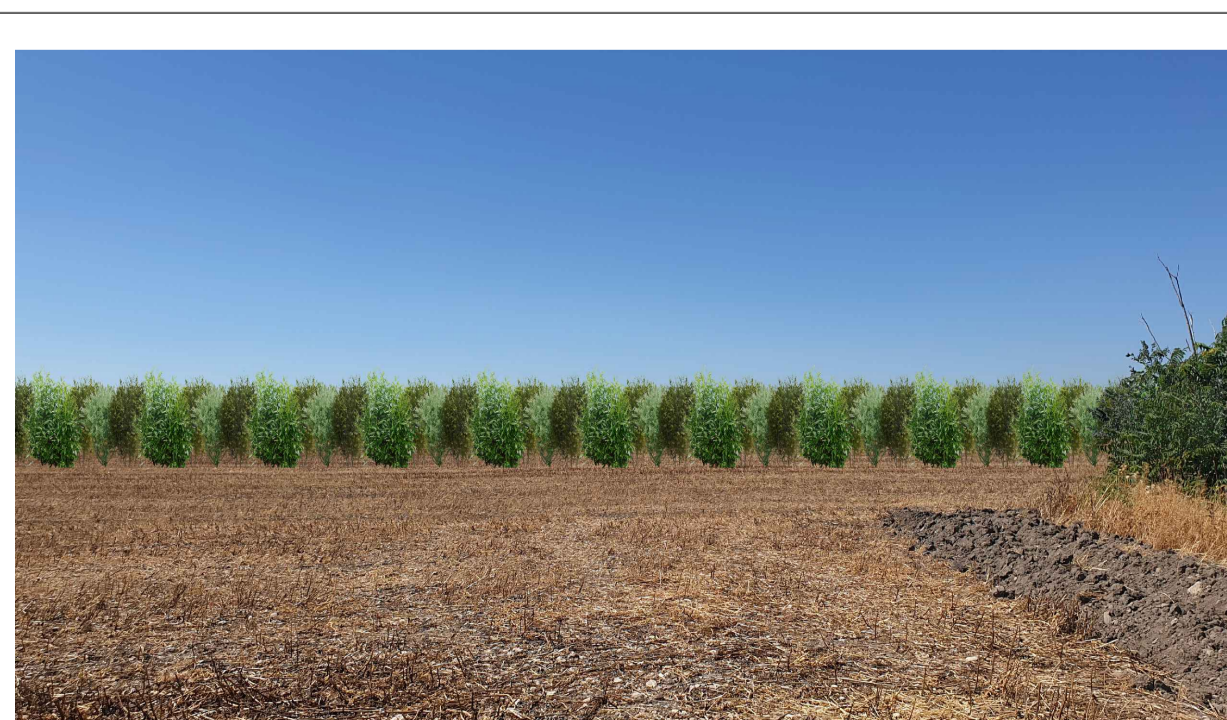

FOTOINSERIMENTO 12 - STATO DI PROGETTO



FOTOINSERIMENTO 13 - STATO DI FATTO



FOTOINSERIMENTO 13 - STATO DI PROGETTO

0	-	MCU	DCV	LC	12/2021
REV.	DESCRIZIONE	DISEGN.	CONTROL.	APPROV.	DATA

		Montana SpA Via Carlo Azeglio Fumagalli, 6 20143 Milano Milano (sede certificata ISO) Brescia Palermo Cagliari Roma		Tel. +39 02 54118173 Fax +39 02 54123962 www.montanaonline.com		P.IVA 10414270156 Cap. Soc. 600.000,00 €					
Committente		TE GREEN DEV 3 Srl Vicolo Gurner, 9 39100 Bolzano (BZ)									
Progettati		ING. LAURA CONTI Iscritta all'Ordine degli Ingegneri della Provincia di Pavia al n. 1726									
Oggetto		IMPIANTO INTEGRATO AGRIVOLTICO COLLEGATO ALLA RTN POTENZA NOMINALE 39,5 MW COMUNE TROIA (FG) RICHIESTE INTEGRAZIONI MIC									
Tavola		FOTOINSERIMENTI INTEGRATIVI						N. Tav.		3	
No. Riv.		2748_4499_TR_INT_T04_REV0_FOTOINSERIMENTI INTEGRATIVI						Scala		VARIE	
È VIETATA LA RIPRODUZIONE DI QUESTO DOCUMENTO SENZA PREVENTIVA AUTORIZZAZIONE SCRITTA DELLA MONTANA SPA											