

FOTOINSERIMENTO 1 - STATO DI FATTO

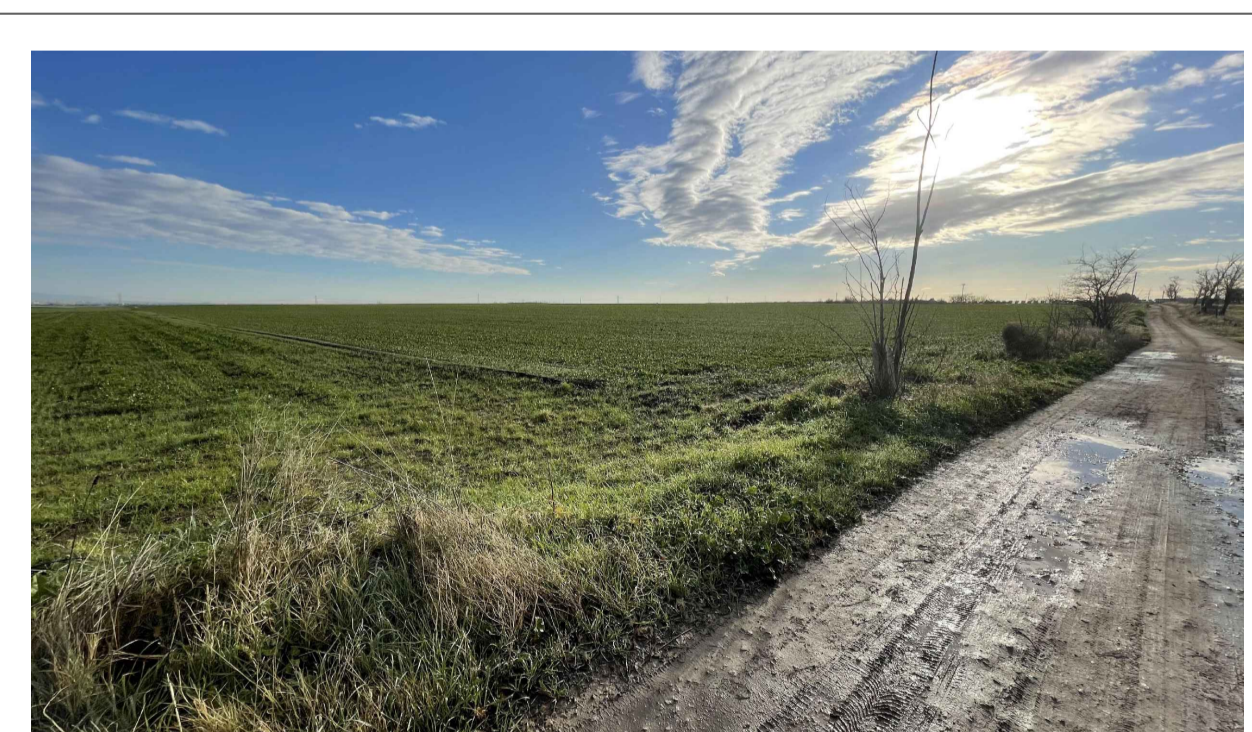

FOTOINSERIMENTO 2 - STATO DI FATTO

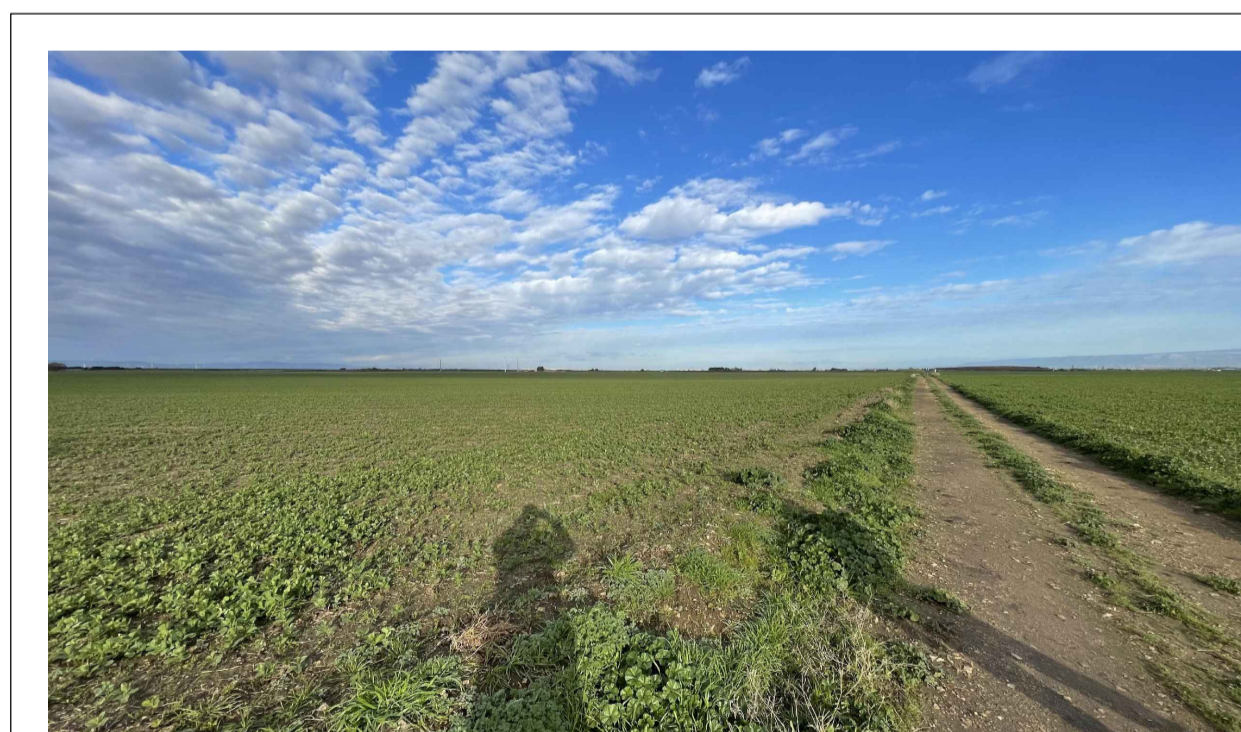

FOTOINSERIMENTO 3 - STATO DI FATTO



FOTOINSERIMENTO 1 - STATO DI PROGETTO



FOTOINSERIMENTO 2 - STATO DI PROGETTO



FOTOINSERIMENTO 3 - STATO DI PROGETTO

| 0    | -           | DP     | RF     | LC      | 12/2021 |
|------|-------------|--------|--------|---------|---------|
| REV. | DESCRIZIONE | DISEG. | CONTR. | APPROV. | DATA    |

|   |  |  |  |  |  |   |  |   |  |       |       |
|---|--|--|--|--|--|---|--|---|--|-------|-------|
|                    |  | Montana SpA<br>Via Carlo Azeglio Fumagalli, 6<br>20143 Milano<br>Milano (sede certificata ISO)   Brescia   Palermo   Cagliari   Roma |  | Tel. +39 02 54118173<br>Fax +39 02 54129860<br>www.montanaonline.com |  | P.IVA 10414270156<br>Cap. Soc. 600.000,00 € |  |  |  |       |       |
| Committente   |  | TE GREEN DEV 3 Srl<br>Vicolo Gurner, 9<br>39100 Bolzano (BZ)   |  |  |  |   |  |   |  |       |       |
| Progettati  |  | ING. LAURA CONTI<br>Iscritta all'Ordine degli Ingegneri della Provincia di Pavia al n. 1726  |  |  |  |   |  |   |  |       |       |
| Oggetto   |  | IMPIANTO INTEGRATO AGRIVOLTAICO COLLEGATO ALLA RTN<br>POTENZA NOMINALE 39,5 MW<br>COMUNE TROIA (FG)<br>STUDIO DI IMPATTO AMBIENTALE  |  |  |  |   |  |   |  |       |       |
| Titolo  |  | FOTOINSERIMENTI E RENDER   |  |  |  |   |  | N. Tav.   |  | 5.1   |       |
| No. Ril.  |  | 2748_4499_TR_SIA_TOS_REVO_FOTOINSERIMENTI E RENDER   |  |  |  |   |  |   |  | Scala | VARIE |
| È VIETATA LA RIPRODUZIONE DI QUESTO DOCUMENTO SENZA PREVENTIVA AUTORIZZAZIONE SCRITTA DELLA MONTANA SPA |  |  |  |  |  |   |  |   |  |       |       |