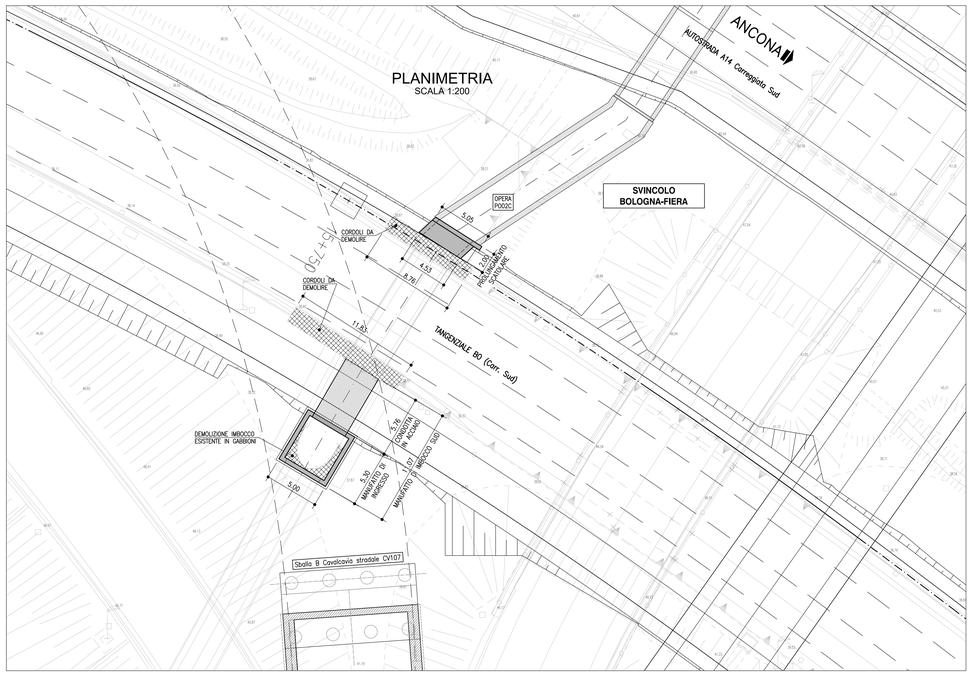

PARTICOLARE CHIODATURA DI CONTATTO

Scala (1:50)

STRUTTURA ESISTENTE-NUOVA STRUTTURA
SEZIONE VERTICALE

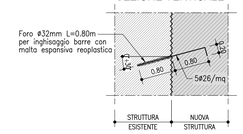

MANUFATTO LATO NORD
SEZIONE D-D
SCALA 1:50

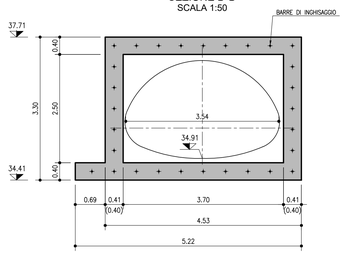

MANUFATTO LATO NORD
SEZIONE E-E
SCALA 1:50

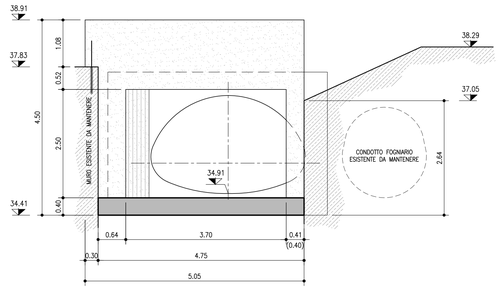

QUADRO DI UNIONE

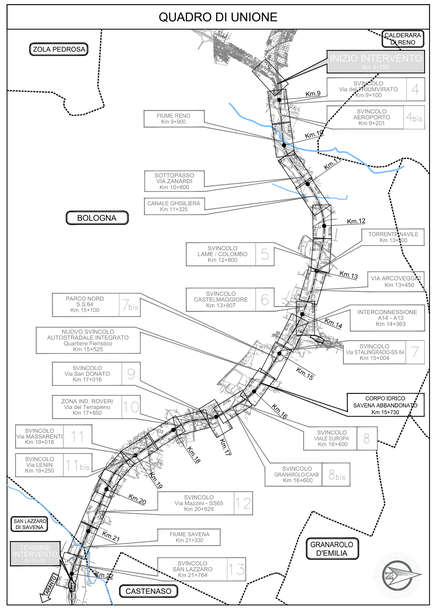

SEZIONE A-A
MANUFATTO IN INGRESSO
SCALA 1:50

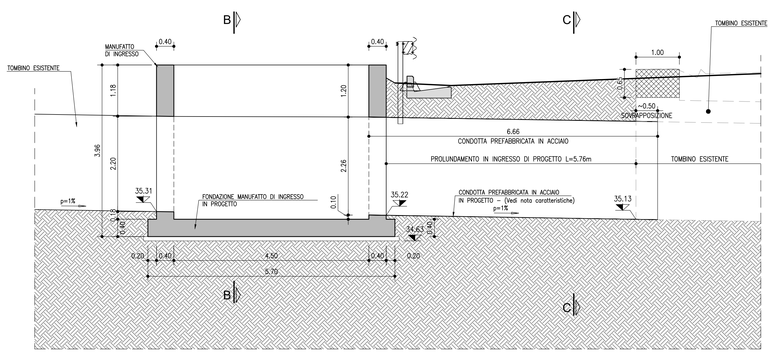

SEZIONE A-A
MANUFATTO IN USCITA
SCALA 1:50

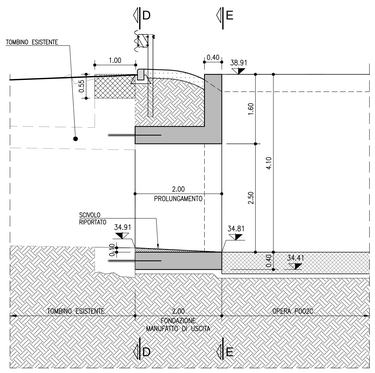

MANUFATTO LATO SUD
SEZIONE B-B
SCALA 1:50

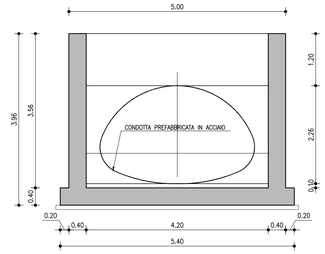

PARTICOLARE SEZIONE TIPO
CONDOTTA PREFABBRICATA IN ACCIAIO
MANUFATTO LATO NORD SEZ. C-C
SCALA 1:50

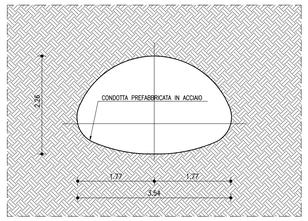

MANUFATTO LATO NORD E LATO SUD
SCALA 1:50
PIANTA

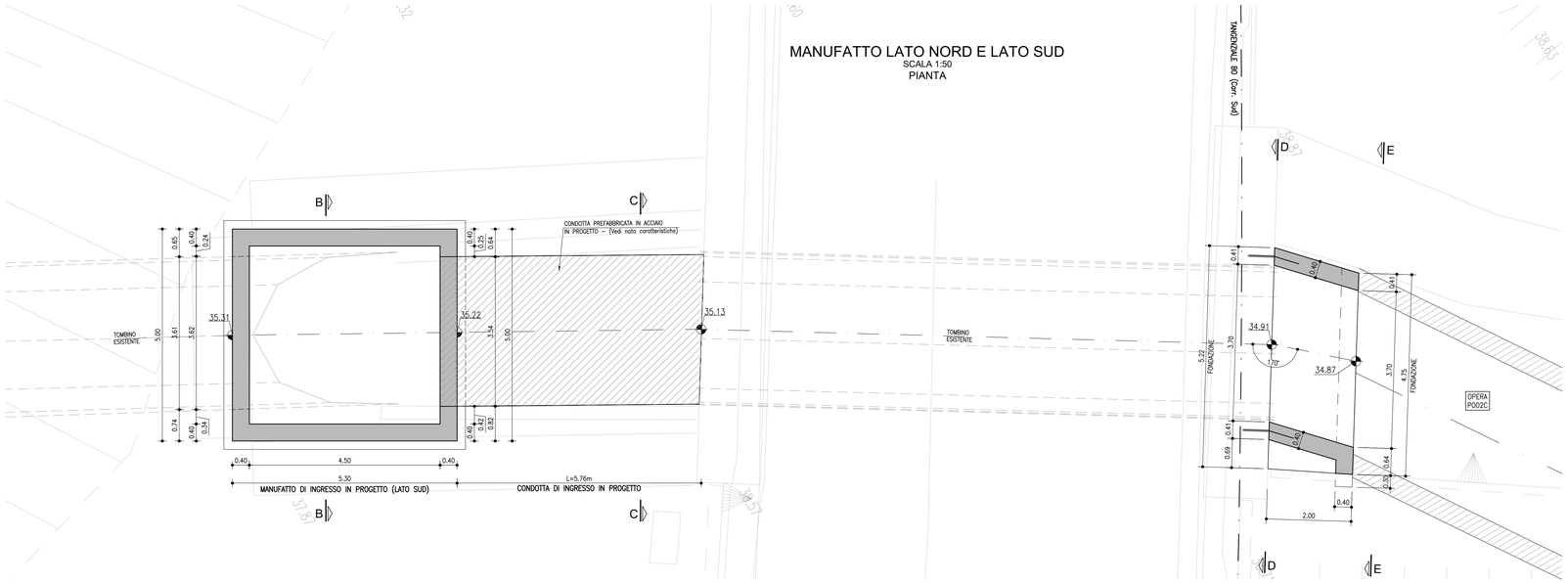

CARATTERISTICHE DELLA TUBAZIONE IN ACCIAIO ONDULATO:
Onda tipo T200
Spessore variabile tra 2,5 mm a 7mm
Passo ondulazione 200mm

NOTA BENE:
TUTTE LE SUPERFICI DELLA STRUTTURA ESISTENTE CHE ANDRANNO A CONTATTO CON IL GETTO DELLA PARTE NUOVA, ANDRANNO ADEGUATAMENTE PREPARATE (ASPORTAZIONE CLS DEGRADATO O INCOERENTE, PULIZIA, SCABRATURA).

L'OPERA ATTIGUA (P002C) SARÀ COLLEGATA TRAMITE BARRE INGHISATE 5ø26/mq

NOTA BENE :
- L'ESATTA GEOMETRIA DELLE STRUTTURE ESISTENTI DOVRA' ESSERE VERIFICATA PRIMA DELL'INIZIO DEI LAVORI IN ACCORDO CON LA DIREZIONE LAVORI
- PRIMA DELL'INIZIO DEI LAVORI (SCAVI E FONDAZIONI) DOVRA' ESSERE VERIFICATO LA PRESENZA DI SOTTOSERVIZI E L'EVENTUALE INTERFERENZA CON LE LAVORAZIONI PREVISTE
- PER PERMETTERE LE LAVORAZIONI DURANTE LE FASI DI CANTIERE, L'EVENTUALE DEFLUSSO IDRICO DOVRÀ ESSERE INTERCETTATO A MONTE DELLA ZONA D'INTERVENTO PREVEDENDO UNA TURA DI SBARRAMENTO IN TERRA E UNA POMPA DI CANTIERE PER L'AGGOTTAMENTO DELLE ACQUE.
- NELL'EVENTUALITA' DI PRESENZA DI ACQUA DURANTE L'ESECUZIONE DEGLI SCAVI L'IMPRESA, IN ACCORDO CON LA D.L., DOVRA' ADOTTARE I MEZZI PIU' OPPORTUNI PER MANTENERE COSTANTEMENTE ASCIUTTO IL FONDO DELLO SCAVO E TALI MEZZI DOVRANNO ESSERE SEMPRE MANTENUTI IN PERFETTA EFFICIENZA. INOLTRE, L'IMPRESA, DOVRA' PREVEDERE E PROVVEDERE, DURANTE TUTTA LA DURATA DEI LAVORI, AL REGOLARE DEFLUSSO DELLE ACQUE SUPERFICIALI ALLO SCOPO DI EVITARE RISTAGNI NEI PIANI DI LAVORO E VERSAMENTI NEGLI SCAVI APERTI.
- SI RIMANDA AGLI APPOSITI ELABORATI GRAFICI PER QUANTO RIGUARDA LE SISTEMAZIONI IDRAULICHE PROVVISORIE E DEFINITIVE.
- SI RIMANDA AGLI APPOSITI ELABORATI GRAFICI PER QUANTO RIGUARDA LA VIABILITA' DI CANTIERE.

autostrade per l'italia

AUTOSTRADA (A14): BOLOGNA - BARI -TARANTO
TRATTO: BOLOGNA BORGO PANIGALE - BOLOGNA SAN LAZZARO

POTENZIAMENTO IN SEDE DEL SISTEMA
AUTOSTRADALE E TANGENZIALE DI BOLOGNA
"PASSANTE DI BOLOGNA"

PROGETTO ESECUTIVO

TANGENZIALE NORD E SUD

CORPO STRADALE da pk 15+293 a pk 16+117
SAVENA ABBANDONATO - TRATTO 1

CARPENTERIA
PIANTA, PROFILO E PARTICOLARI

IL PROGETTISTA SPECIALISTICO	IL RESPONSABILE INTEGRAZIONE PRESTAZIONI SPECIALISTICHE	IL DIRETTORE TECNICO
Ing. Umberto Miele Ord. Ingg. Milano N. A16541 Responsabile Nuove opere	Ing. Raffaele Rinaldesi Ord. Ingg. Macerata N. A1068	Ing. Nadia Zorato Ord. Ingg. Milano N. A19438 T.A. - Ponti e Viadotti

CODICE IDENTIFICATIVO														ORDINATORE
RIFERIMENTO PROGETTO			RIFERIMENTO DIRETTORIO						RIFERIMENTO ELABORATO					-
Codice Commessa	Lotto, Sub-Prog, Con. Appalto	Fase	Capitolo	Paragrafo	W B S	Parte d'opera		Tip	Disciplina	Progressivo		Rev.		SCALA:
111465	0001	PE	A2	C14	PO02A	00000		D	STR	0365		0		varie

TECNE Sustainable Engineering	ENGINEER COORDINATOR:	SUPPORTO SPECIALISTICO:	REVISIONE	
	Ing. Raffaele Rinaldesi Ord. Ingg. Macerata N. A1068		n.	data
			0	DICEMBRE 2021
			1	-
			2	-
	REDATTO:	VERIFICATO:	3	-
			4	-

	VISTO DEL COMMITTENTE	VISTO DEL CONCEDENTE
	autostrade per l'italia IL RESPONSABILE UNICO DEL PROCEDIMENTO Ing. Fabio Vandin	Ministero delle Infrastrutture e della mobilità sostenibili DIPARTIMENTO PER LA MOBILITÀ SOSTENIBILE DI TERRA, DEL MARE E DEGLI INSEDIAMENTI IL FUNZIONARIO DELEGATO

IL PRESENTE DOCUMENTO NON POTRA' ESSERE COPIATO, RIPRODOTTO O ALTRIMENTI PUBBLICATO, IN TUTTO O IN PARTE, SENZA IL CONSENSO SCRITTO DELLA SOC. AUTOSTRADE PER L'ITALIA S.P.A. (SOM UTILIZZO NON AUTORIZZATO SARA' PERSEGUITO A NORMA DI LEGGE.
THIS DOCUMENT MAY NOT BE COPIED, REPRODUCED OR PUBLISHED, EITHER IN PART OR IN ITS ENTIRETY WITHOUT THE WRITTEN PERMISSION OF SOC. AUTOSTRADE PER L'ITALIA S.P.A., WHICH PROVIDES FOR LEGAL SUCH PROVIDES FOR LAW.

SCALA DI STAMPA: 1=1