THIS DRAWING IS PROPERTY OF SP AND MAY NOT BE REPRODUCED OR RELEASED TO THIRD PARTIES WITHOUT WRITTEN AUTHORIZATION

X:\MEDAU ZIMMLIS\200 - FATTIBILITA' TECNICO ECONOMICA\260 - AMBIENTE\DWGs\260 GEN D SP 003B - Carru Segau - Planimetria 5k.dwg scol. sp - Roma 21/JUN/2021 22:12:54

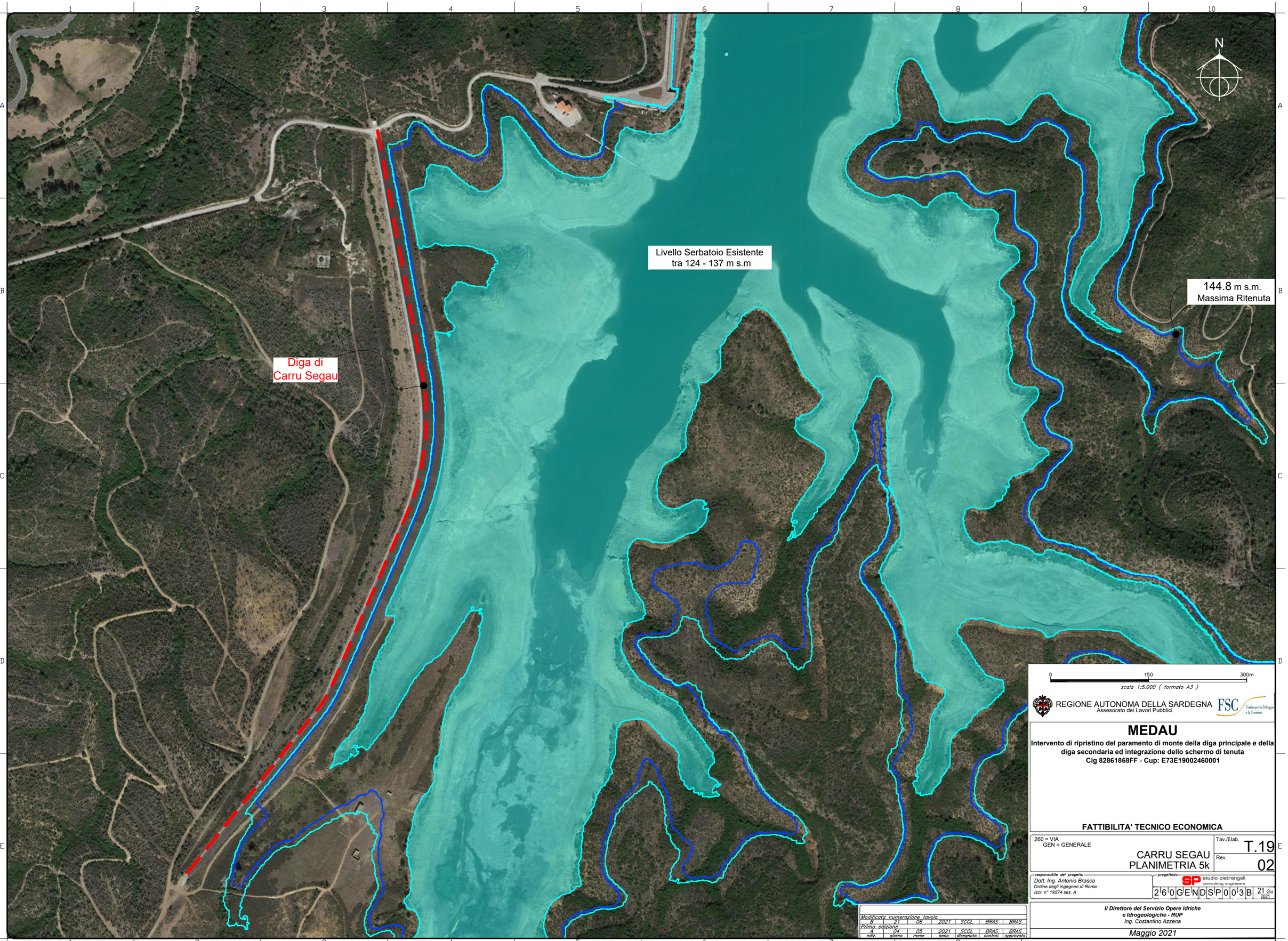

Modificata numerazione tavola						
B	21	06	2021	SCOL	BRAS	BRAS
Prima edizione						
A	04	05	2021	SCOL	BRAS	BRAS
ediz.	giorno	mese	anno	disegnato	control.	approvato

REGIONE AUTONOMA DELLA SARDEGNA
Assessorato dei Lavori Pubblici

FSC Fondo per lo Sviluppo e la Coesione

MEDAU

Intervento di ripristino del paramento di monte della diga principale e della diga secondaria ed integrazione dello schermo di tenuta
Cig 82861868FF - Cup: E73E19002460001

FATTIBILITA' TECNICO ECONOMICA

260 = VIA
GEN = GENERALE

CARRU SEGAU
PLANIMETRIA 5k

Tav./Elab. T.19
Rev. 02

responsabile del progetto
Dott. Ing. Antonio Brasca
Ordine degli ingegneri di Roma
Iscr. n° 19574 sez. A

progettista
studio pietrangeli consulting engineers

2 6 0 G E N D S P 0 0 3 B 21 Giu 2021

Il Direttore del Servizio Opere Idriche e Idrogeologiche - RUP
Ing. Costantino Azzena

Maggio 2021