THIS DRAWING IS PROPERTY OF SP AND MAY NOT BE REPRODUCED OR RELEASED TO THIRD PARTIES WITHOUT WRITTEN AUTHORIZATION

X:\MEDAU ZIRMILIS\200 – FATTIBILITA' TECNICO ECONOMICA\260 – AMBIENTE\ONGs\260 GEN D SP 006B – Pianificazione regionale (PPR).dwg scol, sp – Roma 21/JUN/2021 22:24:11

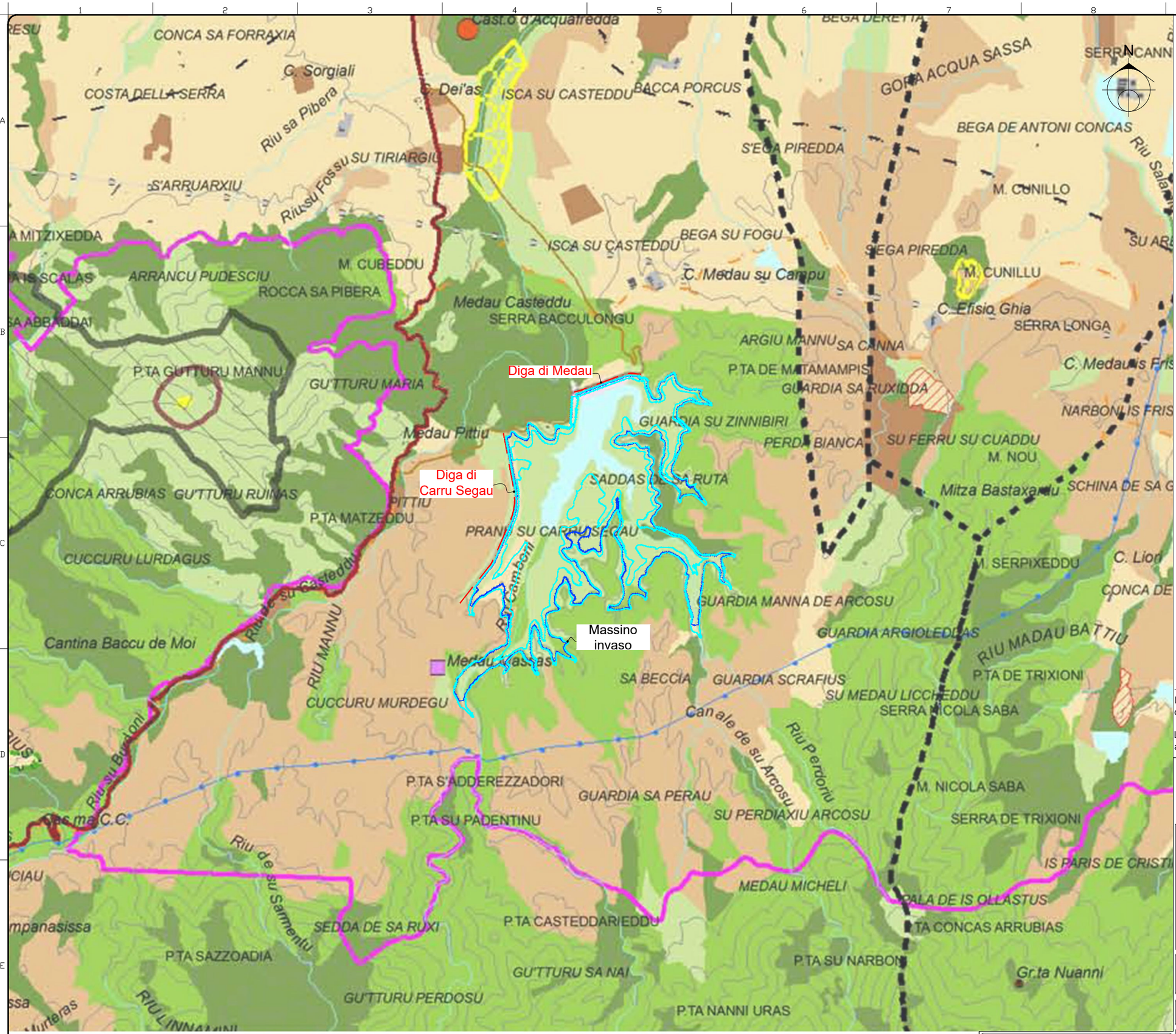

Legenda

BENI PAESAGGISTICI AMBIENTALI EX ART. 143
D.Lgs. N°42/04 e succ. mod.

- Laghi naturali, invasi artificiali, stagni, lagune
- Fiumi, torrenti e altri corsi d'acqua
- Monumenti naturali istituiti l.r. 31/89

COMPONENTI DI PAESAGGIO CON VALENZA AMBIENTALE

Dalla carta dell'Uso del Suolo 1:25.000

AREE NATURALI E SUBNATURALI
- Vegetazione a macchia e in aree umide
- Boschi

AREE SEMINATURALI
- Praterie
- Sugherete; castagneti da frutto

AREE AD UTILIZZAZIONE AGRO-FORESTALE
- Colture specializzate e arboree
- Impianti boschivi artificiali
- Colture erbacee specializzate, aree agroforestali, aree incolte

AREE DI INTERESSE NATURALISTICO ISTITUZIONALMENTE TUTELATE
- Siti di interesse comunitario
- Zone di protezione speciale
- Sistema regionale dei parchi, delle riserve e dei monumenti naturali l.r. 31/89

AREE DI RECUPERO AMBIENTALE

ANAGRAFE SITI INQUINATI D.Lgs. 22/97 E D.M. 471/99
- Aree minerarie dismesse

AREE DEGRADATE
- Scavi

AREE DI INSEDIAMENTO PRODUTTIVO DI INTERESSE STORICO-CULTURALE
- Aree dell'organizzazione mineraria
- Parco geominerario ambientale e storico d.m. ambiente 265/01

SISTEMA DELLE INFRASTRUTTURE
- AREE DELLE INFRASTRUTTURE

NOTE

Fonte: Piano Paesaggistico Regionale approvato con D.G.R. 36/7 del 5 settembre 2006 - Elaborato 6_34_20060928131501.

L'intera area di Progetto ricade all'interno del Parco Geominerario ambientale e storico del Sulcis - Iglesiente - Guspinese

0 — 750 — 1500m
scala 1:25.000 (formato A3)

REGIONE AUTONOMA DELLA SARDEGNA
Assessorato dei Lavori Pubblici

FSC Fondo per lo Sviluppo e la Coesione

MEDAU

Intervento di ripristino del paramento di monte della diga principale e della diga secondaria ed integrazione dello schermo di tenuta
Cig 82861868FF - Cup: E73E19002460001

FATTIBILITA' TECNICO ECONOMICA

260 = VIA
GEN = GENERALE
PIANIFICAZIONE REGIONALE (PPR)

Tav./Elab. T.22
Rev. 02

responsabile del progetto
Dott. Ing. Antonio Brasca
Ordine degli ingegneri di Roma
Iscr. n° 19574 sez. A

progettista
SP studio pietrangeli consulting engineers

2 6 0 G E N D S P 0 0 6 B 21 Giug 2021

Modificata numerazione tavola						
B	21	06	2021	SCOL	BRAS	BRAS
Prima edizione						
A	04	05	2021	SCOL	BRAS	BRAS
ediz.	giorno	mese	anno	disegnato	control.	approvato

Il Direttore del Servizio Opere Idriche e Idrogeologiche - RUP
Ing. Costantino Azzena

Maggio 2021