

1 AREE SOTTOPOSTE A TUTELA DEL PAESAGGIO, DEL PATRIMONIO STORICO, ARTISTICO ED ARCHEOLOGICO

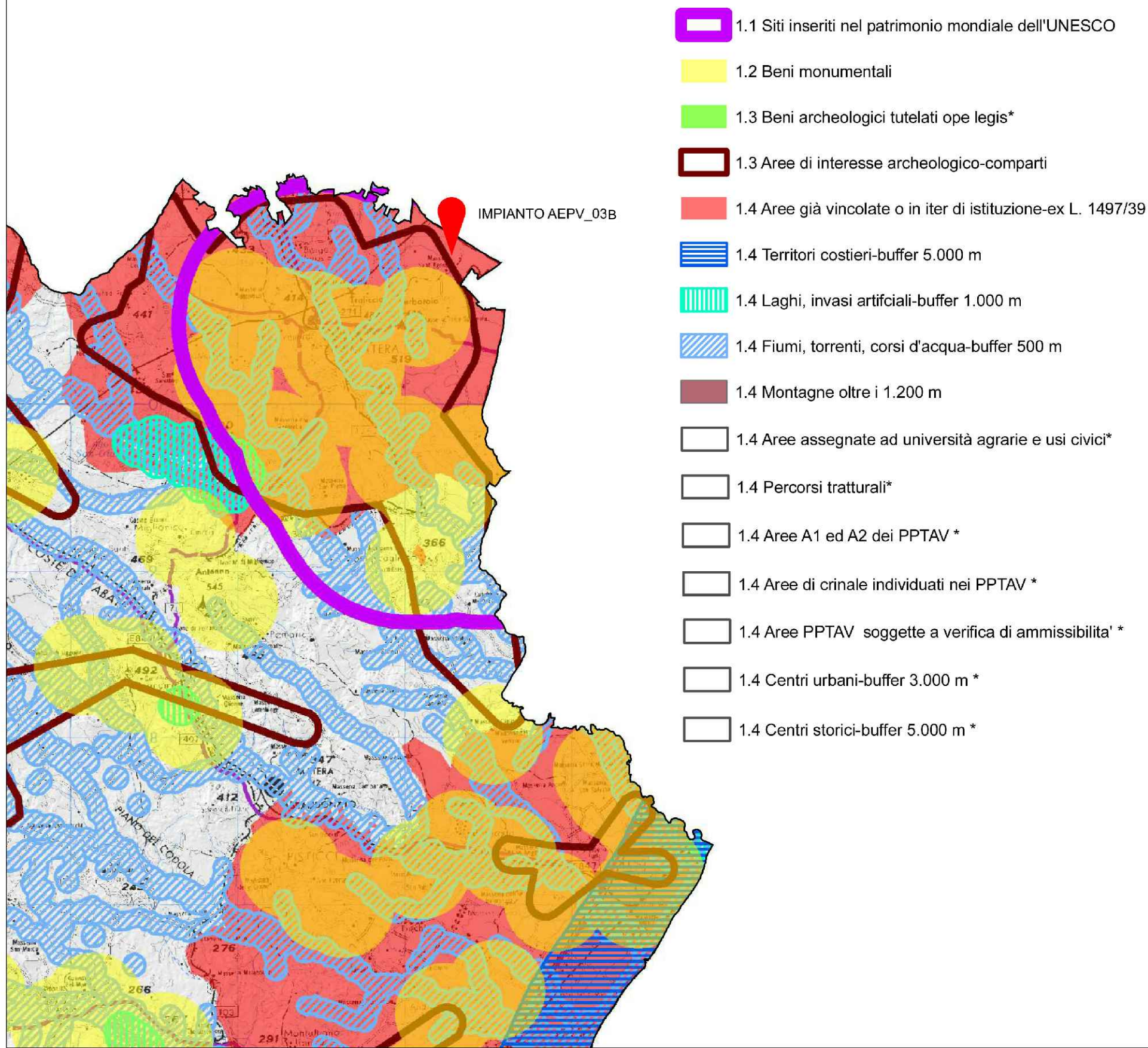

2 AREE COMPRESSE NEL SISTEMA ECOLOGICO FUNZIONALE TERRITORIALE

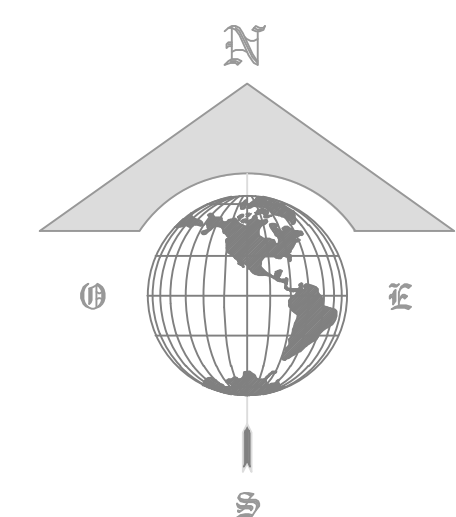
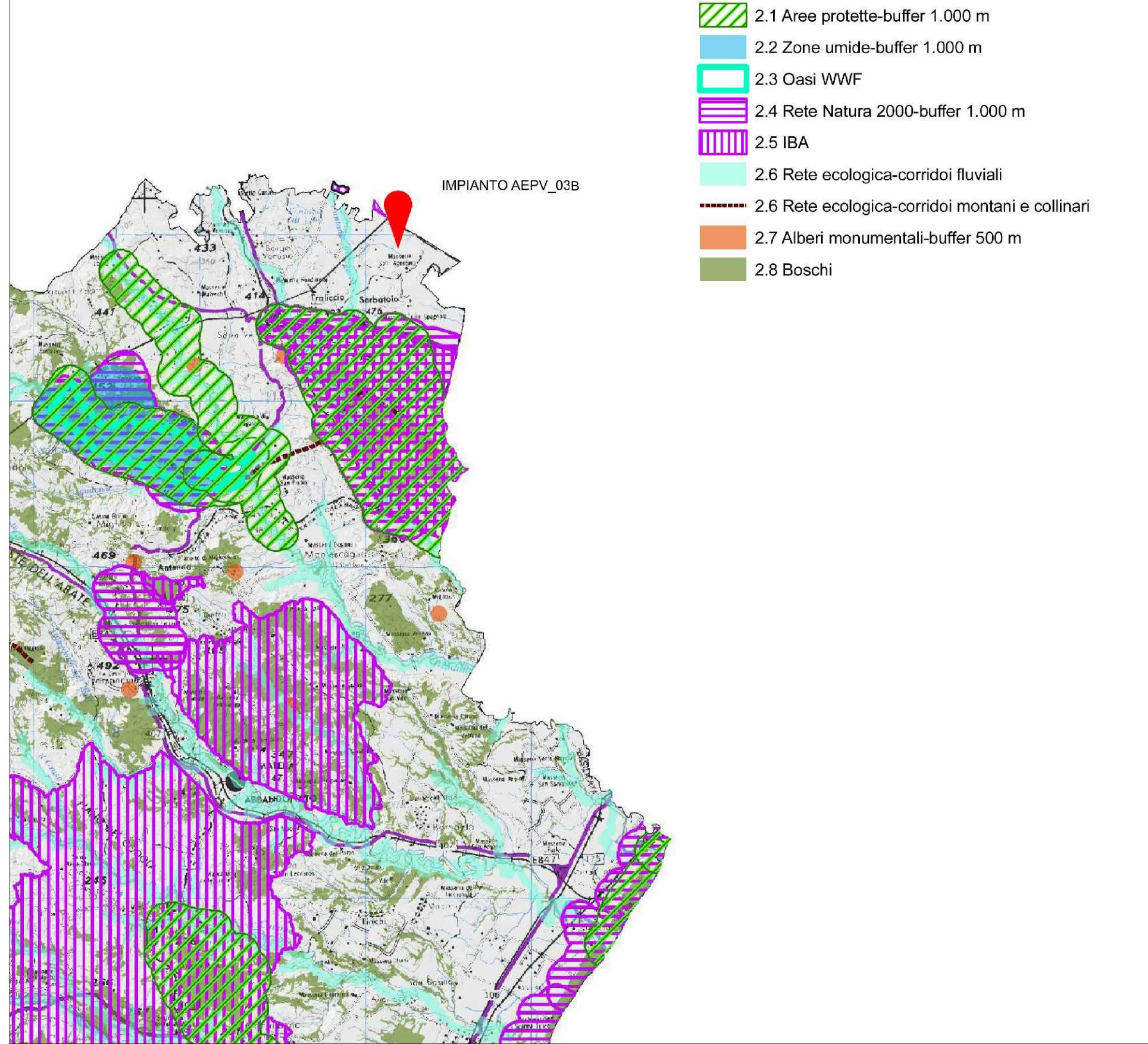

3 AREE AGRICOLE

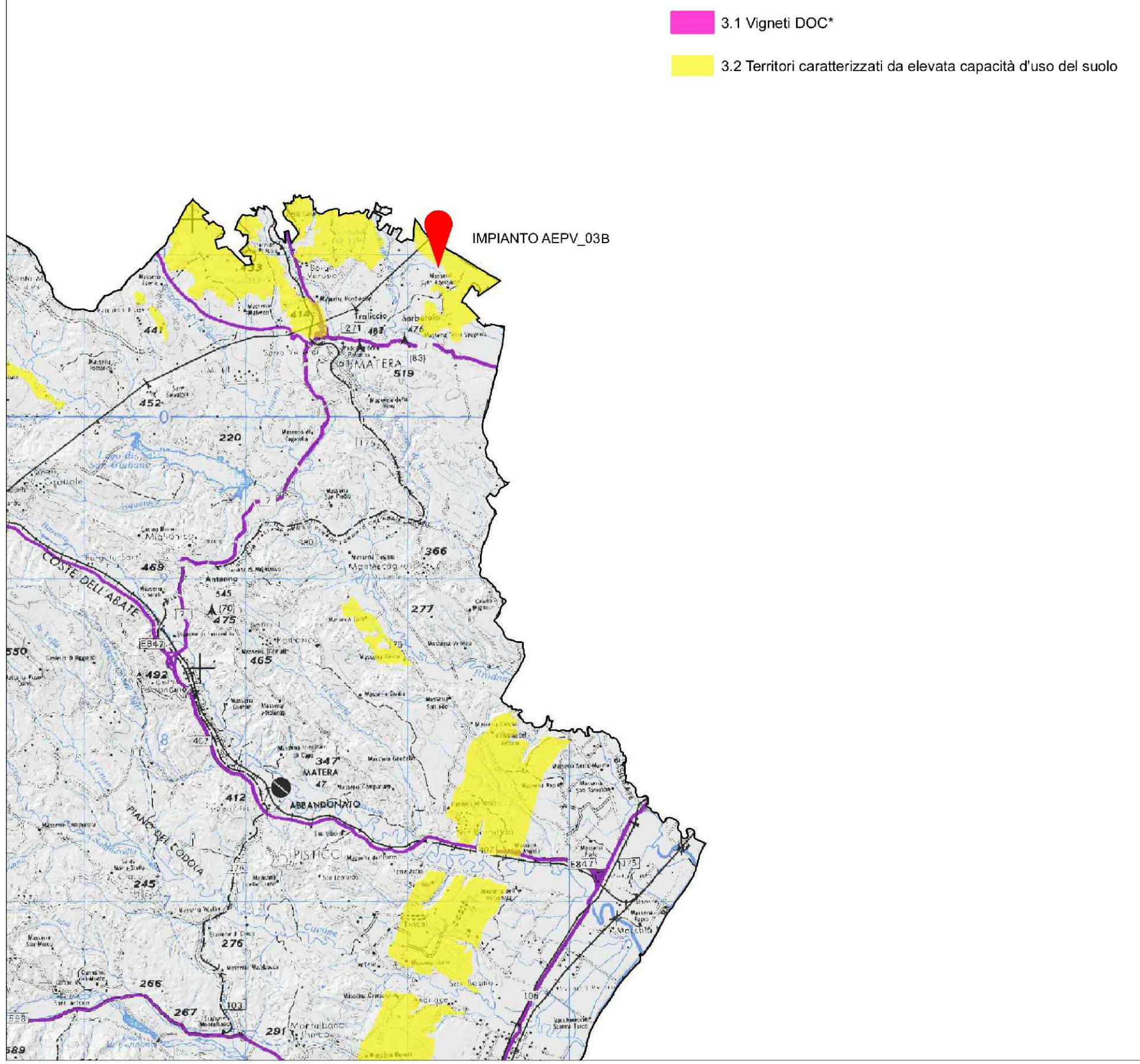

4 AREE IN DISSESTO IDRAULICO ED IDROGEOLOGICO

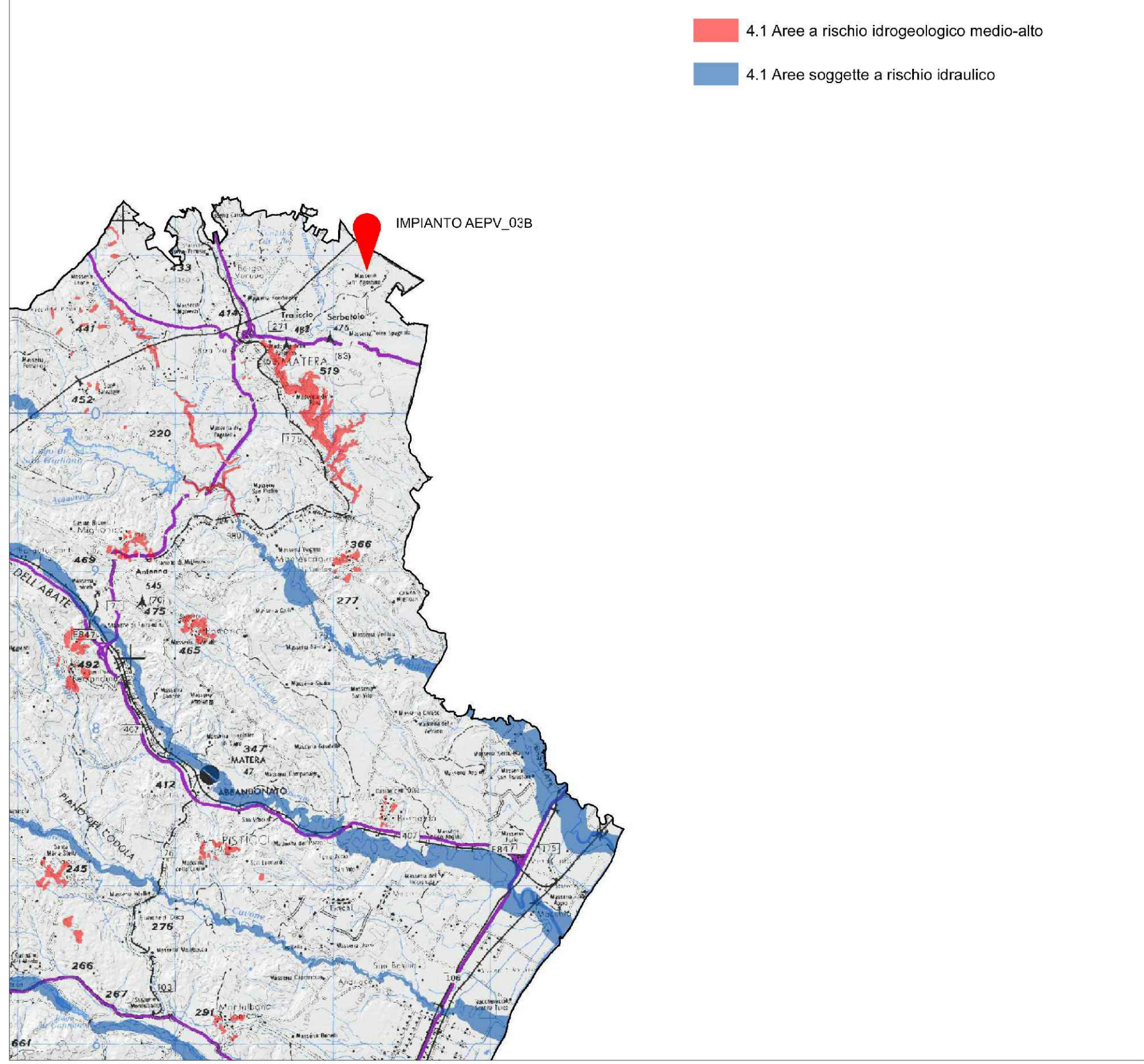



 COMUNE DI MATERA
 REGIONE BASILICATA

COSTRUZIONE ED ESERCIZIO DI UN IMPIANTO DI PRODUZIONE DELL'ENERGIA ELETTRICA DA FONTE FOTOVOLTAICA AVENTE POTENZA IN IMMISSIONE PARI A 14,993 MW E POTENZA MODULI PARI A 15,014 MW CON RELATIVO COLLEGAMENTO ALLA RETE ELETTRICA - IMPIANTO AEPV03B UBICATO IN AGRO DEL COMUNE DI MATERA IN LOCALITA' MASSERIA SANT'AGOSTINO DISTINTO AL N.C.T. AI FG. N. 39 - 40

IMPIANTO AGROVOLTAICO

ELABORATO:
CARTA DEI VINCOLI - AREE SITI NON IDONEI DM 10/09/2010

IDENTIFICAZIONE ELABORATO								
Livello Prog.	Codice Rintracciabilità	Tipo Doc.	Sez. Elaborato	N° Foglio	Tot. Fogli	N° Elaborato	DATA	SCALA
PD	201900118	EG	04	1	1	EG_04.01	10/2021	1:250.000
REVISIONI								
REV	DATA	DESCRIZIONE			ESEGUITO	VERIFICATO	APPROVATO	
01	[...]	[...]			IVC	N/A	N/A	

PROGETTAZIONE
TECNICO SPECIALISTA

MAYA ENGINEERING SRLS
Dott. Ing. Vito Calio
 C.F./P.IVA 08365980724
 4, Via San Girolamo
Dott. Ing. Vito Calio
70017 Putignano (BA)
 Amministratore Unico
 M. +39 328 4819015
 4, Via San Girolamo
 E: v.calio@maya-eng.com
 70017 Putignano (BA)
 Vito Calio
 M. +39 328 4819015
 (TIMBRO E FIRMA)
 E: v.calio@maya-eng.com
 (TIMBRO E FIRMA)
 PEC: vito.calio@ingpec.eu

SPAZIO RISERVATO AGLI ENTI

RICHIEDENTE
ALPHA ENERGIE S.R.L.
 C.F./P.IVA 01907670762
 STRADA STATALE 94, n.13
 85055 Picerno (PZ)

(TIMBRO E FIRMA PER BENESTARE)