REGIONE BASILICATA

COMUNE DI PALAZZO SAN GERVASIO
PROVINCIA DI POTENZA

PROGETTO DEFINITIVO

IMPIANTO FOTOVOLTAICO AD INSEGUIMENTO SOLARE CON SISTEMA DI ACCUMULO DA REALIZZARSI IN C.da "CASALINI" DEL COMUNE DI PALAZZO SAN GERVASIO

ELABORATO: A.12.b.10.a	CABINA UTENTE 30-150kV
SCALA: 1:1.000 / 1:200 - 1:100	SOLLEVIONE COLLEGAMENTO IN AEREO
DATA: novembre 2021	PARTICOLARI CABINA PARALLELO E SMISTAMENTO PARTICOLARI CABINA DI CAMPO

COMMITTENTE:
Soc. PSG ENERGY s.r.l.

PROGETTISTI:
ING. SAVINO VERTULLI

COLLABORATORI:
MARIAFRANCESCA VERTULLI

COLLEGAMENTO IN AEREO

STRALCIO PLANIMETRIA
COLLEGAMENTO DELLA CABINA UTENTE 30/150 kV ALLA STAZIONE RTN
SCALA 1:1.000

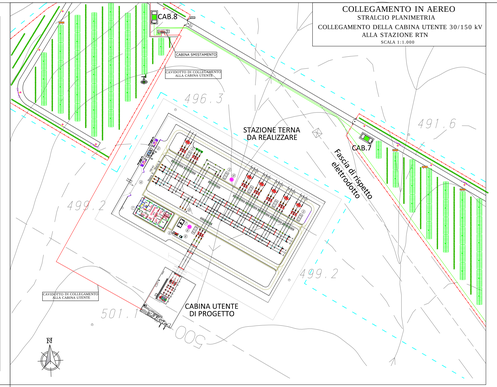

PARTICOLARE AREA CABINA UTENTE
LINEE TRATTO MT

SCALA 1:100

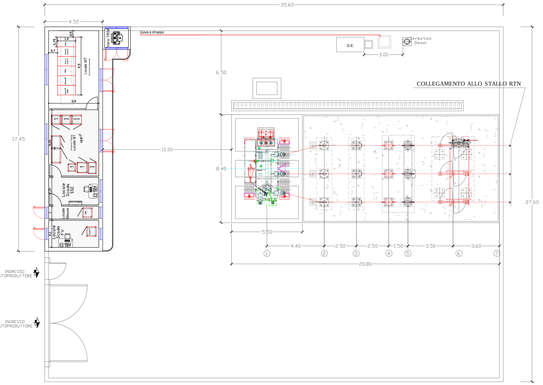

PARTICOLARE CABINA UTENTE

SCALA 1:100

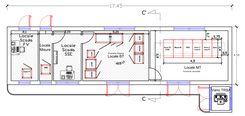
17.45
C
C
Locale MT
Locale BT
Locale ENEL
Locale ENEL
Locale MT
Locale BT
Locale ENEL
Locale ENEL
Locale MT
Locale BT
Locale ENEL
Locale ENEL