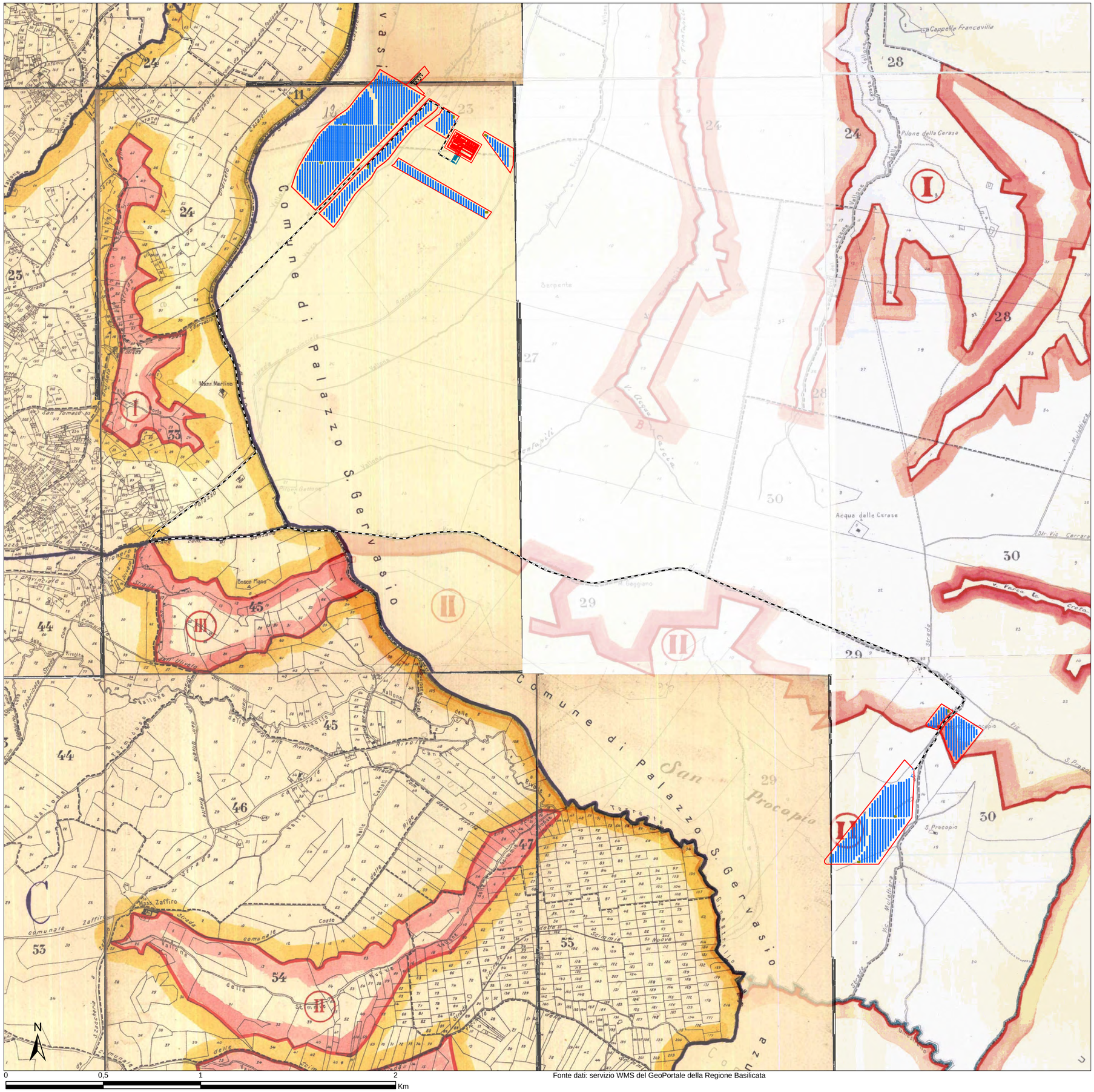

Fonte dati: servizio WMS del GeoPortale della Regione Basilicata

0 0,5 1 2 Km

Scala 1:10000

LEGGENDA:

- Limite dei bacini e delle parti dei bacini nei quali si applica il vincolo idrogeologico
- Limite delle zone assoggettate al vincolo idrogeologico nei bacini
- Terreni compresi nelle suddette zone ed esclusi dal vincolo (sottozone)
- Limite dei terreni esclusi dal vincolo idrogeologico nei bacini
- Territorio non ancora assoggettato a vincolo idrogeologico
- A.B.C.D. Lettere che distinguono i bacini e parte dei bacini considerati per il vincolo
- I II Numeri che distinguono le zone assoggettate al vincolo nei bacini
- 1 2 Numeri che distinguono i terreni o sottozone non vincolati inclusi nelle zone

- Impianto fotovoltaico
- Cavidotto interrato
- SSE di Consegna
- Cabina Utente
- Bess
- Cabine
- Limite impianto

REGIONE BASILICATA

COMUNE DI PALAZZO SAN GERVASIO

PROVINCIA DI POTENZA

PROGETTO DEFINITIVO

IMPIANTO FOTOVOLTAICO AD INSEGUIMENTO SOLARE CON SISTEMA DI ACCUMULO DA REALIZZARSI IN C.da "CASALINI" DEL COMUNE DI PALAZZO SAN GERVASIO

ELABORATO: *A.13.a.10*	*Carta del Vincolo Idrogeologico dell'area*
SCALA: *1:10000*	
DATA: novembre 2021	

COMMITTENTE:
Soc. PSG ENERGY s.r.l.

PROGETTISTI:
ING. SAVINO VERTULLI

COLLABORATORI:
MARIAFRANCESCA VERTULLI