Firmato digitalmente da
Agnese Rocco
CN = Rocco Agnese
C = IT

COMUNE DI SPINAZZOLA
PROVINCIA DI BARI - BARLETTA-ANDRIA-TRANI
REGIONE PUGLIA
COMUNE DI GENZANO DI LUCANIA
PROVINCIA DI POTENZA
REGIONE BASILICATA

IMPIANTO SOLARE FOTOVOLTAICO "SAVINETTA" CONNESSO ALLA RTN DELLA POTENZA DI PICCO P=20'659.86 kWp E POTENZA IN IMMISSIONE PARI A 20'000 kW, DELLE RELATIVE OPERE DI CONNESSIONE ALLA RTN E PIANO AGRONOMICO PER L'UTILIZZO A SCOPI AGRICOLI DELL'AREA.

Proponente

SOLAR ENERGY 10 S.R.L.
VIA LUIGI GALVANI, 33 - 39100 BOLZANO
C.F. - P.I. - REGISTRO IMPRESE 03058400213
PEC: solarenergydieci.srl@legalmail.it

Progettazione

Dott. Ing. ANTONIO ALFREDO AVALLONE
Via Lama n.18 - 75012 Bernalda (MT)
Ordine degli Ingegneri di Matera n. 924
PEC: antonioavallone@pec.it
Cell: 339 796 8183

Preparato *Verificato* *Approvato*

PROGETTAZIONE DEFINITIVA

Codice Autorizzazione Unica A3EBD54

Titolo elaborato

IMPIANTO FOTOVOLTAICO "SAVINETTA"

Impianti FER DGR 2122

Elaborato N. 9AP	*Data emissione* 28/06/2021			
	Nome file A3EBD54_VIA_ELABORATOGRAFICO_09.PDF			
N. Progetto SOL027	*Scala* 1:20.000	00	06/2021	PRIMA EMISSIONE
		REV.	DATA	DESCRIZIONE

IL PRESENTE DOCUMENTO NON POTRA' ESSERE COPIATO, RIPRODOTTO O ALTRIMENTI PUBBLICATO, IN TUTTO O IN PARTE, SENZA IL CONSENSO SCRITTO DI SOLAR ENERGY 10 S.R.L.. OGNI UTILIZZO NON AUTORIZZATO SARA' PERSEGUITO A NORMA DI LEGGE.
THIS DOCUMENT CAN NOT BE COPIED, REPRODUCED OR PUBLISHED, EITHER IN PART OR IN ITS ENTIRETY, WITHOUT THE WRITTEN PERMISSION OF SOLAR ENERGY 10 S.R.L.. UNAUTHORIZED USE WILL BE PROSECUTE BY LAW.

Legenda

OPERE IMPIANTO FOTOVOLTAICO

- Recinzione
- Stringhe FTV
- Cavidotto esterno AT
- Cavidotto esterno MT
- Stazione Terna
- Ampliamento Stazione Terna
- Stazione utente SOL

Stazione Condivisa

Tipo

- Altre stazioni
- Area verde
- Viabilita'

Altre informazioni
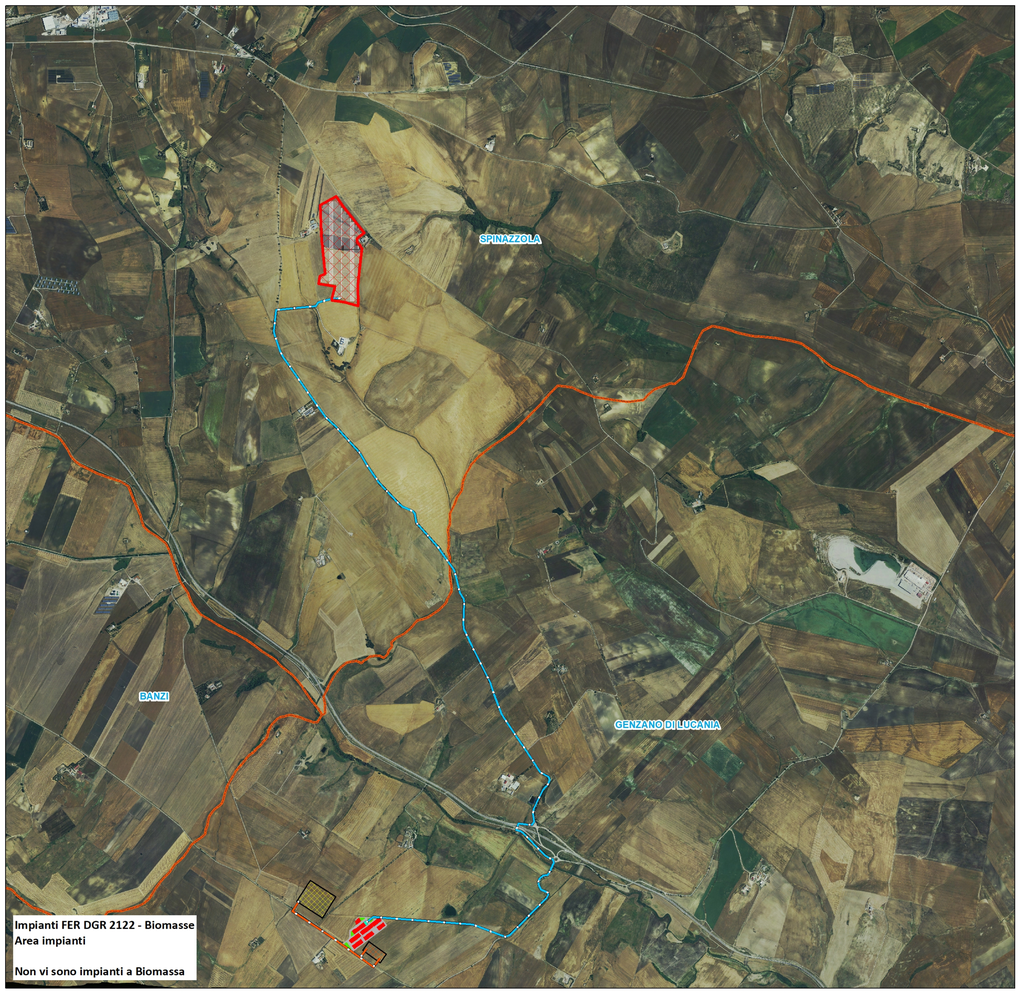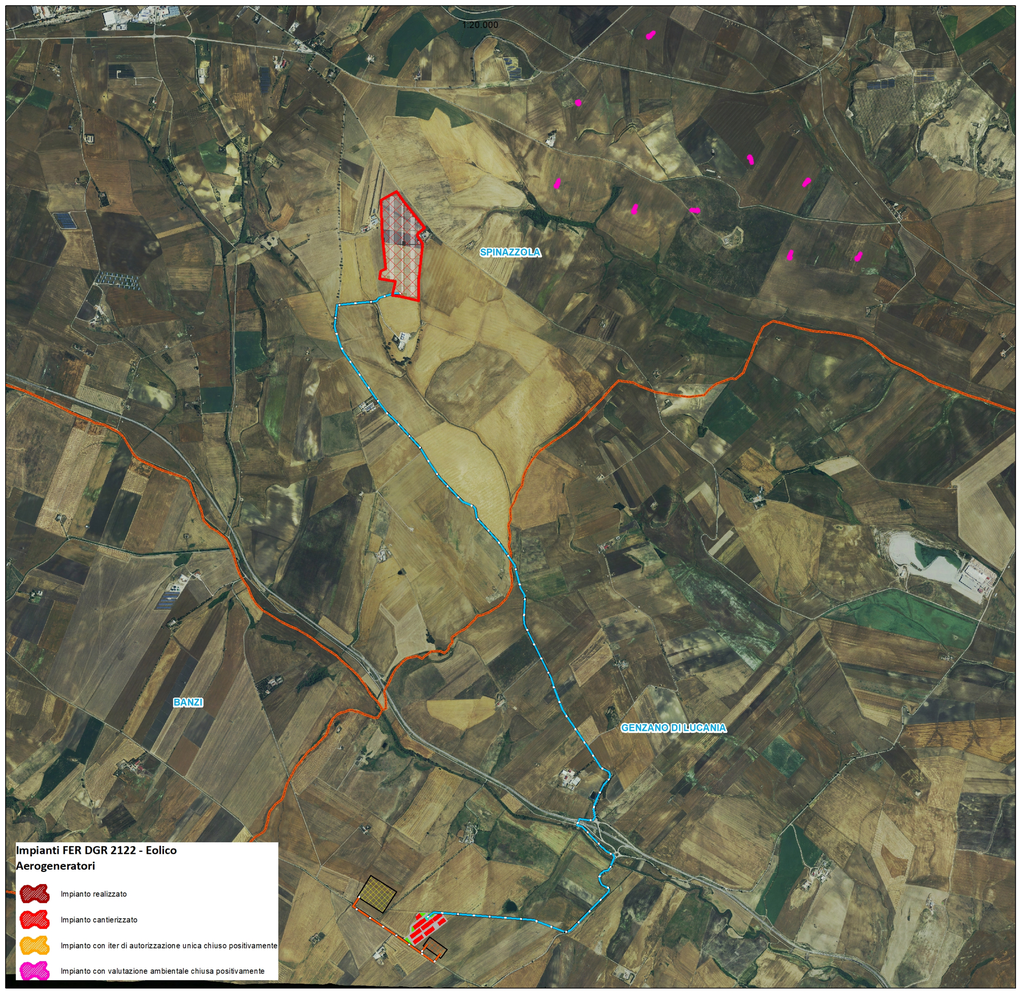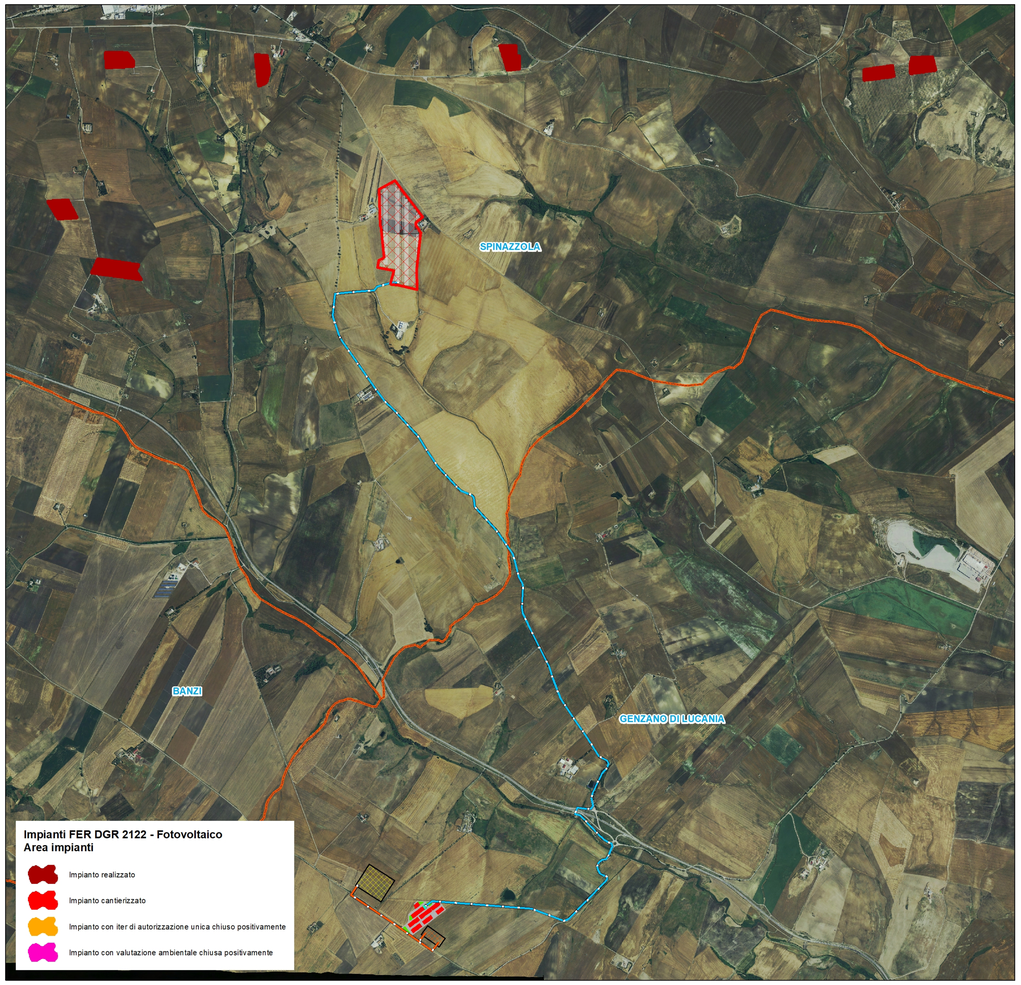
- Limiti_comunali