

Stralcio Tav.A - ZONE DI PROTEZIONE SPECIALE IDROGEOLOGICA

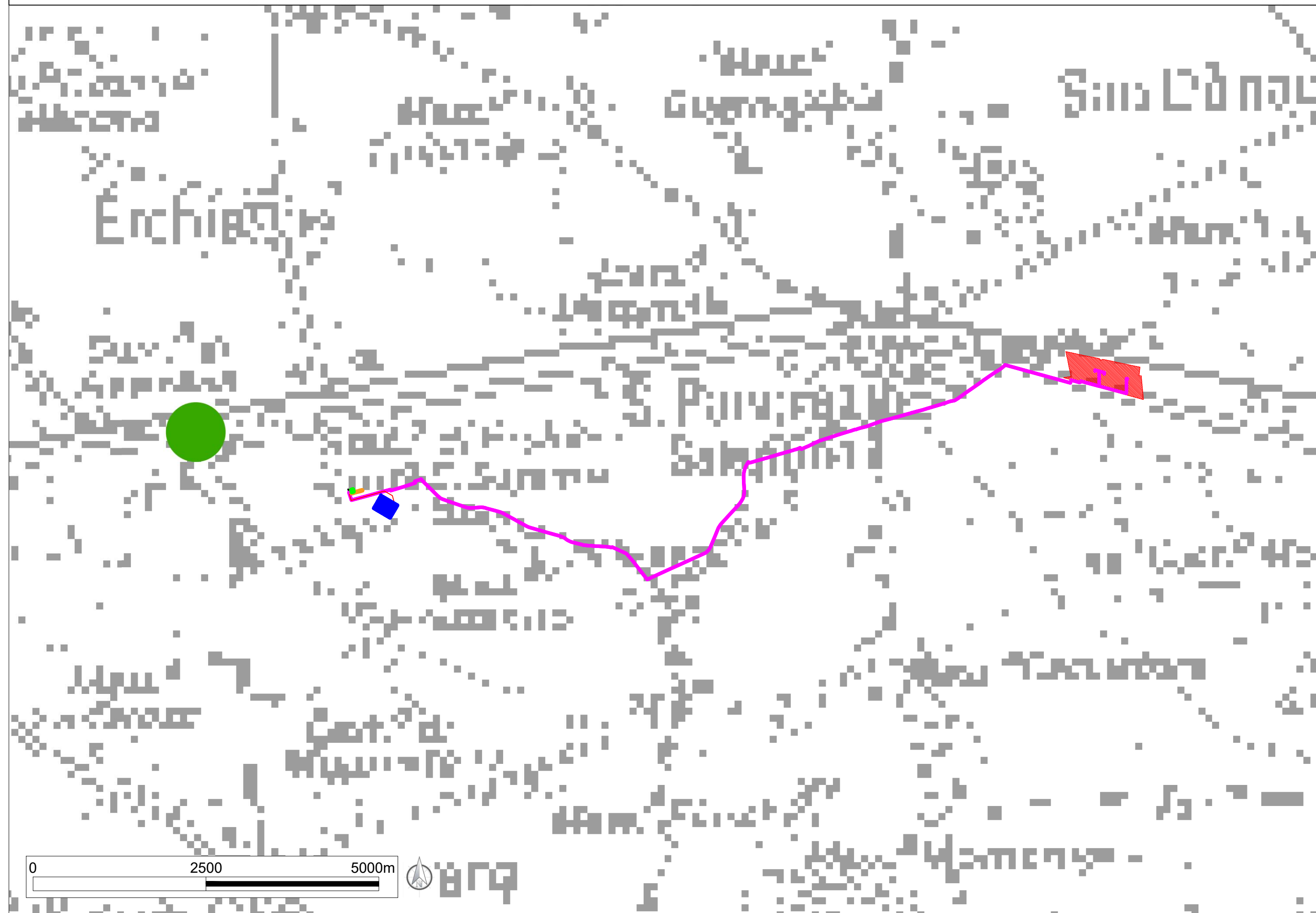

Legenda

- Zone di protezione speciale idrogeologica "A"
- Zone di protezione speciale idrogeologica "B"
- Zone di protezione speciale idrogeologica "C"
- Zone di protezione speciale idrogeologica "D"
- Limiti del Parco del Gargano
- Limiti del Parco dell'Alta Murgia
- Pozzi di approvvigionamento potabile (AQP)

OPERE IN PROGETTO

- Area Impianto di Produzione
- Cavidotto Interrato in M.T. 30kV
- Sottostazione Elettrica Utente 150/30 kV
- Cavidotto Interrato in A.T. 150kV
- Area condivisa Sottostazioni Utenti Attivi
- Stazione Elettrica TERNA 380/150 kV Esistente

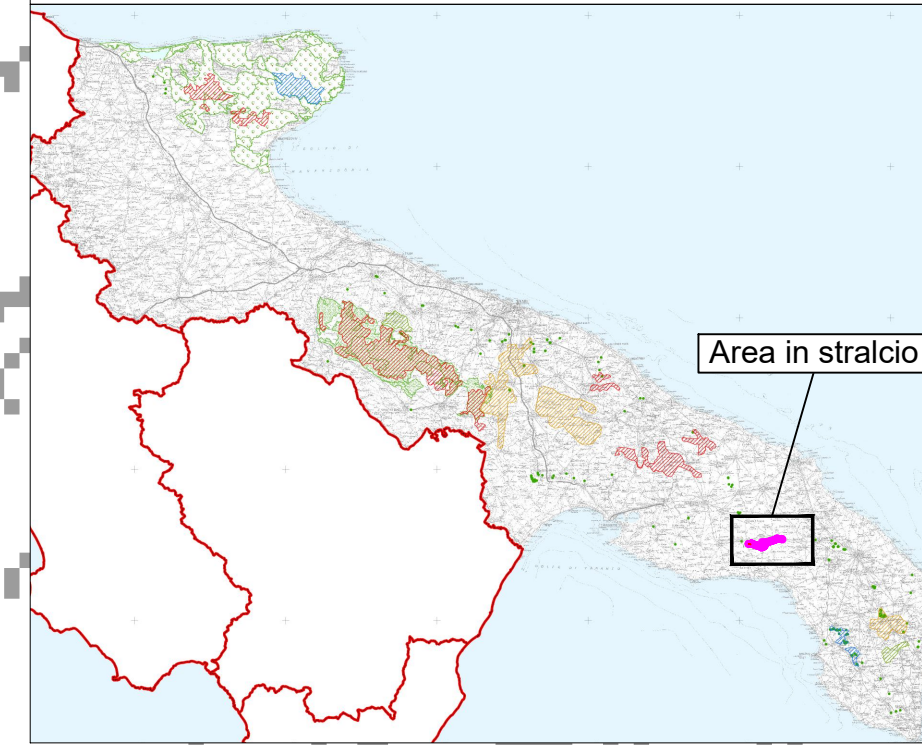

Stralcio Tav.B - AREE DI VINCOLO D'USO DEGLI ACQUIFERI

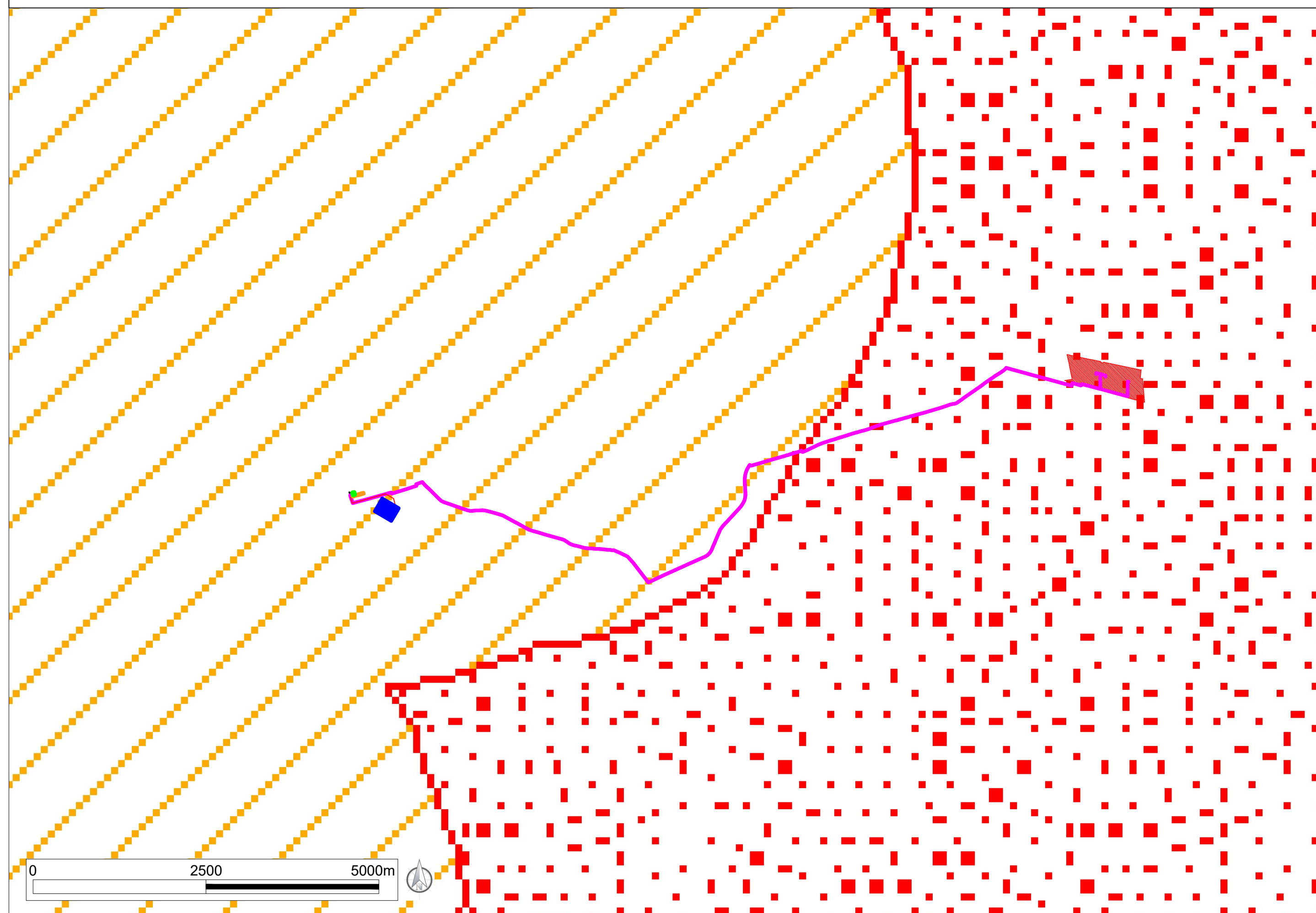

Legenda

ACQUIFERI CARSIICI

- ACQUIFERO DELLA MURGLIA
- ACQUIFERO DEL GARGANO
- ACQUIFERO DEL SALENTO
- AREE VULNERABILI DA CONTAMINAZIONE SALINA
- AREE DI TUTELA QUALI-QUANTITATIVA

ACQUIFERI POROSI

- ACQUIFERO ALLUVIONALE BASSA VALLE DELL'OFANTE
- ACQUIFERO ALLUVIONALE BASSA VALLE FORTORE
- ACQUIFERO SUPERFICIALE DEL TAVOLIERE
- AREE DI TUTELA QUANTITATIVA

OPERE IN PROGETTO

- Area Impianto di Produzione
- Cavidotto Interrato in M.T. 30kV
- Sottostazione Elettrica Utente 150/30 kV
- Cavidotto Interrato in A.T. 150kV
- Area condivisa Sottostazioni Utenti Attivi
- Stazione Elettrica TERNA 380/150 kV Esistente

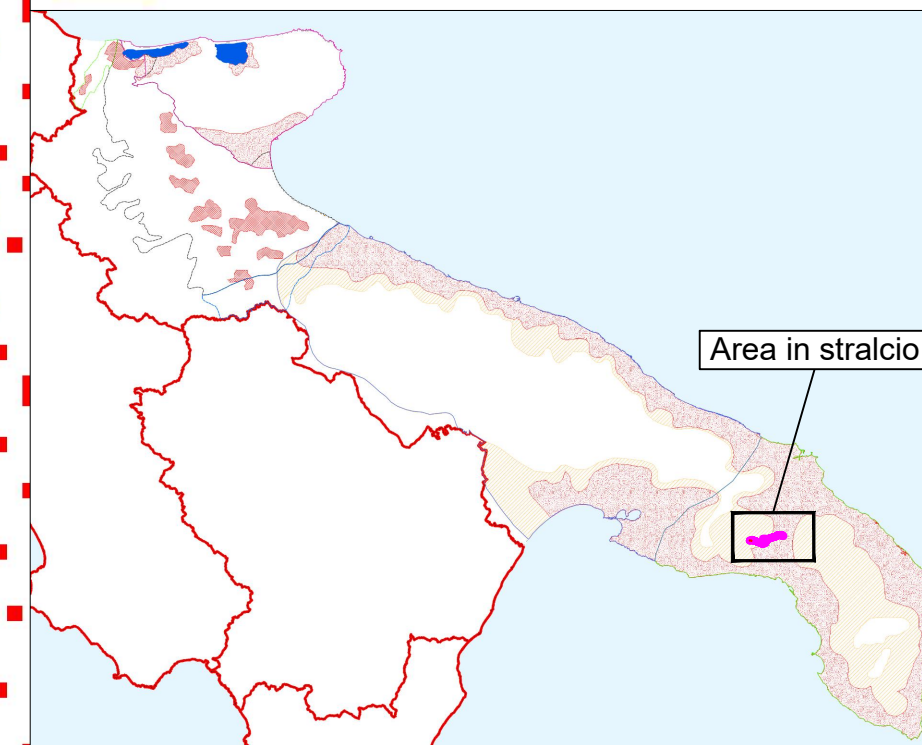

REGIONE PUGLIA

COMUNE DI GUAGNANO

PROVINCIA DI LECCE

Località "Li Poggi"



IMPIANTO DI PRODUZIONE DI ENERGIA ELETTRICA PER
CONVERSIONE FOTOVOLTAICA DELLA FONTE SOLARE
"LI POGGI" - POTENZA DI PICCO 30,06 MW_p

OPERE DI CONNESSIONE NEI COMUNI DI: GUAGNANO (LE), SAN PANCRAZIO SALENTINO (BR), ERCHIE (BR)

PROGETTO DEFINITIVO - CODICE AU V1YFCO5

PROGETTAZIONE:

IA.ING S.R.L.
Viale M. Chiatante n. 60 - 73100 LECCE
Tel. 0832-242193
e-mail: info@iang.it

COMMITTENTE:

acciona energia
ACCIONA Energia Global Italia S.r.l.
Via Achille Campanile, n. 73 - 00144 ROMA
Tel. +39 06 5051 4225

Ing. Gianluca Perrone

Ing. Enrico Fedele



Titolo elaborato
**INQUADRAMENTO INTERVENTO SU CARTOGRAFIA
PIANO DI TUTELA DELLE ACQUE (PTA)**

Questo elaborato è di proprietà della IA.ING s.r.l. pertanto non può essere riprodotto né integralmente, né in parte senza l'autorizzazione scritta della stessa. Da non utilizzare per scopi diversi da quelli per cui è stato fornito.		Data	Codice Pratica	Codice Ident. Elaborato	Scala	N. Elaborato
Redatto	26/04/2020	V1YFCO5_ElaboratoGrafico_0_12		1:50.000	EG.13.00	
F.P.		E.F./F.P.	E.F./G.P.	Elaborato Grafico		
N° revisione	Data Revisione	Oggetto revisione				
0	26/04/2020	Prima emissione				
1	11/03/2022	Variante 1: nuovo tracciato per l'elettrodotto MT dall'impianto alla SSE utente				