

- PPTR**
- BP - Territori contermini ai laghi (300m)
  - BP - Fiumi, torrenti, corsi d'acqua iscritti negli elenchi delle acque pubbliche (150m)
- 6.2.1 Componenti botanico-vegetazionali**
- BP - Boschi
  - UCP - Aree umide
- 6.3.1 Componenti culturali e insediative**
- BP - Zone gravate da usi civici (validate)
  - BP - Zone di interesse archeologico
- UCP - Testimonianza della stratificazione insediativa**
- segnalazioni architettoniche e segnalazioni archeologiche
  - aree appartenenti alla rete dei tratturi
- 6.3.2 Componenti dei valori percettivi**
- UCP - Strade a valenza paesaggistica

- LEGENDA**
- Plinto di fondazione
  - Piazzola definitiva
  - Piazzola temporanea
  - Ingombro rotore
  - Viabilità di nuova realizzazione permanente
  - Viabilità di nuova realizzazione temporanea
  - Cavidotto MT interno
  - Cavidotto MT esterno
  - Sottostazione Utente
  - Sottostazione Terna

- Legenda**
- Mappa di intervisibilità
- 0
  - 1
  - 2
  - 3
  - 4
  - 5
  - 6
  - 7
  - 8
  - 9
  - 10

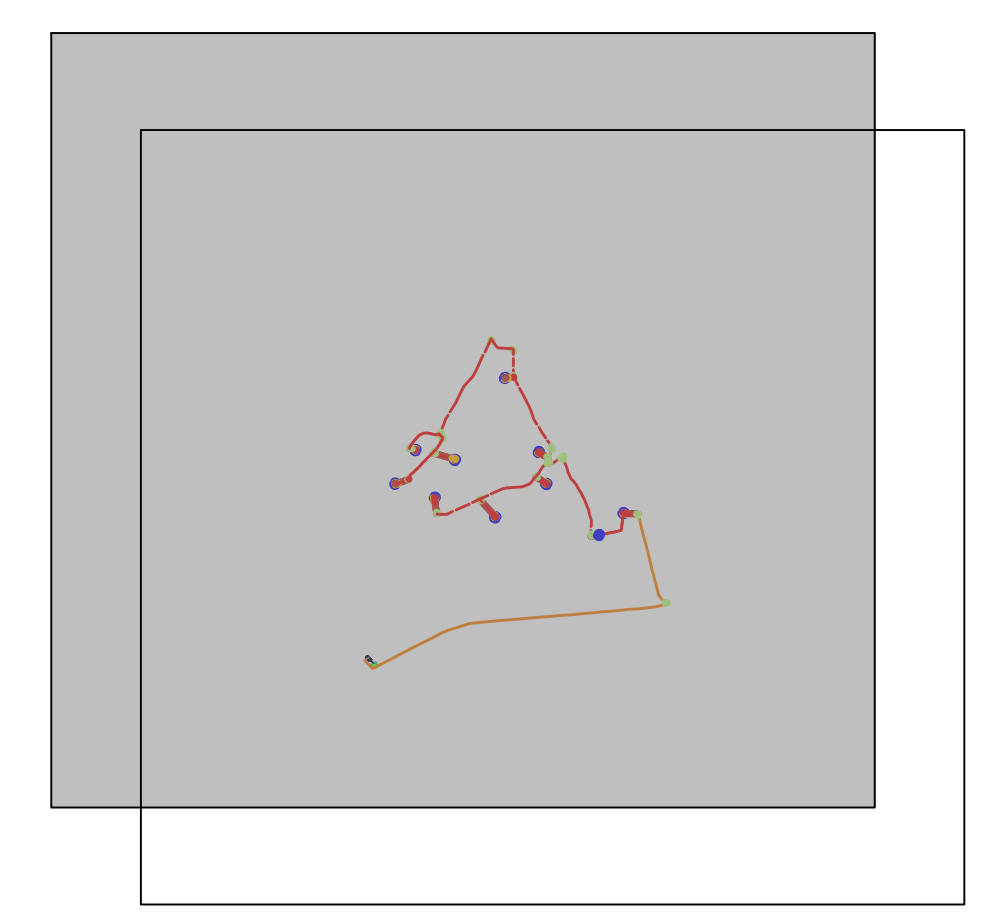

**COMUNE DI ASCOLI SATRIANO**  
PROVINCIA DI FOGGIA

**Progetto per la costruzione di un impianto di produzione di energia elettrica da fonte eolica costituita da 10 aerogeneratori con potenza complessiva di 60MW e opere di connessione alla RTN, sito nel comune di Ascoli Satriano (FG), in località "Lagnano"**

**PROGETTO DEFINITIVO**  
**Mappa di intervisibilità (1 di 2)**

COD. ID.				
Livello prog.	Progetto	N. elaborato	Data	Scala
PD	Definitiva	4.2.10.4	09/2022	1:25.000

Nome file

REVISIONI					
REV.	DATA	DESCRIZIONE	ESEGUITO	VERIFICATO	APPROVATO
00	DICEMBRE 2021	PRIMA EMISSIONE	SG	FS	FS
01	SETTEMBRE 2022	SECONDA EMISSIONE	NP	FS	FS

COMMITTENTE: **SINERGIA EWR3 SRL**  
Centro direzionale snc da G1  
 80143 Napoli (NA), Italia  
 P.A. 0963621212

PROGETTAZIONE: **ING. FULVIO SCIA**  
Centro direzionale snc da G1  
 80143 Napoli (NA), Italia  
 email: ing.scia@gmail.com  
 tel: +39338905174



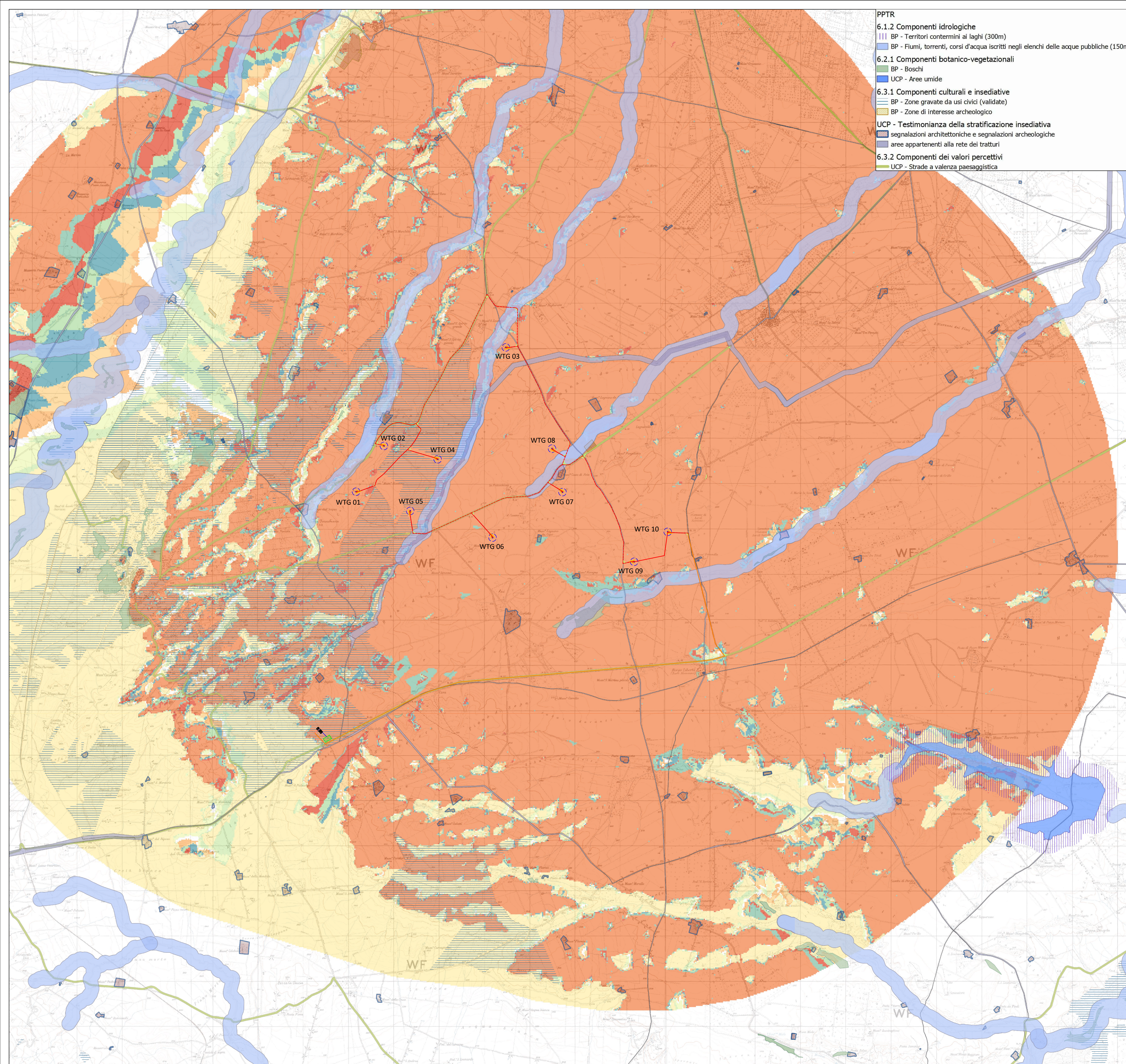

- PPTR**
- 6.1.2 Componenti idrologiche
    - BP - Territori contermini ai laghi (300m)
    - BP - Fiumi, torrenti, corsi d'acqua iscritti negli elenchi delle acque pubbliche (150m)
  - 6.2.1 Componenti botanico-vegetazionali
    - BP - Boschi
    - UCP - Aree umide
  - 6.3.1 Componenti culturali e insediative
    - BP - Zone gravate da usi civici (validate)
    - BP - Zone di interesse archeologico
  - UCP - Testimonianza della stratificazione insediativa
    - segnalazioni architettoniche e segnalazioni archeologiche
    - aree appartenenti alla rete dei tratturi
  - 6.3.2 Componenti dei valori percettivi
    - UCP - Strade a valenza paesaggistica

- LEGENDA**
- Plinto di fondazione
  - Piazzola definitiva
  - Piazzola temporanea
  - Ingombro rotore
  - Viabilità di nuova realizzazione permanente
  - Viabilità di nuova realizzazione temporanea
  - Cavidotto MT interno
  - Cavidotto MT esterno
  - Sottostazione Utente
  - Sottostazione Terna

- Legenda**
- Mappa di intervisibilità
- 0
  - 1
  - 2
  - 3
  - 4
  - 5
  - 6
  - 7
  - 8
  - 9
  - 10

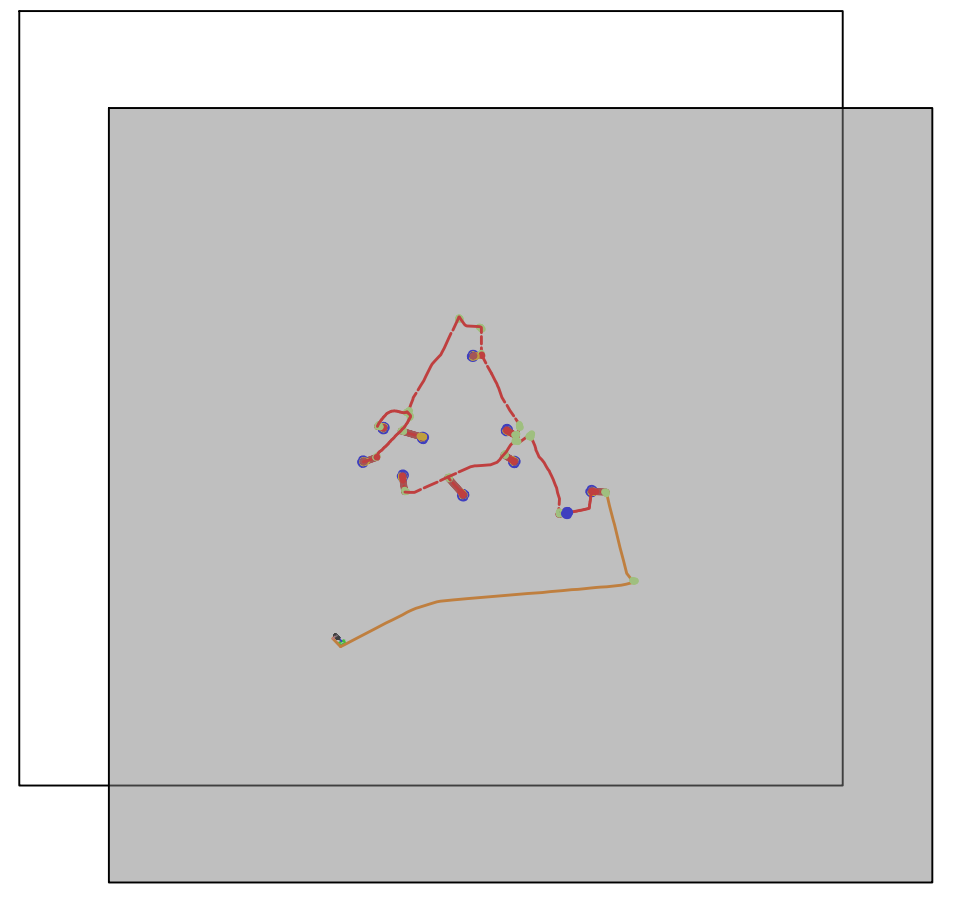



**COMUNE DI ASCOLI SATRIANO**  
PROVINCIA DI FOGGIA

**Progetto per la costruzione di un impianto di produzione di energia elettrica da fonte eolica costituita da 10 aerogeneratori con potenza complessiva di 60MW e opere di connessione alla RTN, sito nel comune di Ascoli Satriano (FG), in località "Lagnano"**

---

**PROGETTO DEFINITIVO**

**Mappa di intervisibilità (2 di 2)**

COD. ID.				
Livello prog.	Tipo documentazione	N. elaborato	Data	Scala
PD	Definitiva	4.2.10.4	09/2022	1:25.000
Nome file				

REVISIONI					
REV.	DATA	DESCRIZIONE	ESEGUITO	VERIFICATO	APPROVATO
00	DICEMBRE 2021	PRIMA EMISSIONE	SG	FS	FS
01	SETTEMBRE 2022	SECONDA EMISSIONE	NP	FS	FS

COMMITTENTE: **SINERGIA EWR3 SRL**  
Centro direzionale snc s.r.l. G1  
 80143 Napoli (NA), Italia  
 email: info@sinergia.com  
 tel: +39081905174

PROGETTAZIONE:

**ING. FULVIO SCIA**  
Centro direzionale snc s.r.l. G1  
 80143 Napoli (NA), Italia  
 email: info@sinergia.com  
 tel: +39081905174