IMPIANTO DI RETE PER LA CONNESSIONE ALLA TENSIONE DI 20 kV PER UNA POTENZA IN IMMISSIONE DI 17,97 MW
Connessione alla rete MT di e-distribuzione per Cessione Totale per un impianto di produzione da fonte Solare per una potenza in immissione richiesta di 17,97 MW sito nel Comune di Latina (LT), Strada Provinciale 054 km

PROGETTO DEFINITIVO

DENOMINAZIONE ELABORATO:

PARTICOLARE ATTRAVERSAMENTO PONTI

IDENTIFICAZIONE ELABORATO

Livello progettazione	Cod. Pratica/codice	Tipo disegno	N° sequenza	N° Foglio	Tot. Fogli	NOME FILE	DATA	SCALA
PD	T0737713		09			Particolare attraversamento ponti	Dicembre 21	1:5000

REVISIONI

REV	REV	DESCRIZIONE	ESEGUITO	VERIFICATO	APPROVATO

Progettazione

Ing. Gennaro Gigli
PROGETTAZIONE CIVILI ED INDUSTRIALI

STUDIO TECNICO
Via XXIV Maggio, 15
04014 PONTINIA (LT)

ISCRITTO ALL'ORDINE DEGLI INGEGNERI DI LATINA N°435

Firmato digitalmente da
GENNARO GIGLI
O = ORDINE DEGLI INGEGNERI DELLA PROVINCIA DI LATINA
C = IT

Gestore Rete Elettrica
e-distribuzione Spa
Infrastrutture e Reti Italia
Area Nord Ovest
Sviluppo Rete - PRF Centro PL Torino
Via Salvo d'Acquisto, 4
13900 Biella (Bi)

Richiedente
Nextpower Development Italia S.r.l.
Sede legale in Milano (MI)
Via San Marco n. 21
npditalia@legalmail.it

Nextpower Development Italia S.r.l.
C = IT
O = NEXTPOWER DEVELOPMENT ITALIA S.R.L.

RELAZIONE SULLE LAVORAZIONI DI SCAVO:

Per l'attraversamento dell'elettrodotto in corrispondenza del ponte su Via Capograssa l'esecuzione dello scavo avverrà tramite T.O.C (trivellazione orizzontale controllata).

ORTOFOTO SCALA 1:5000

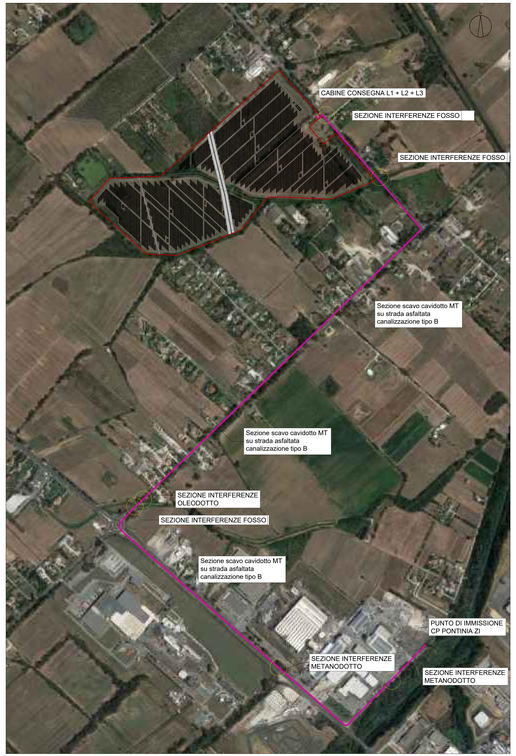

Sezione scavo cavidotto MT SU STRADA ASFALTATA canalizzazione di tipo B

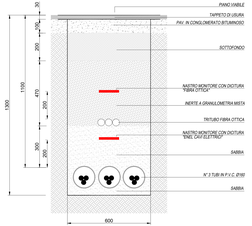

Sezione scavo cavidotto MT SU STRADA ASFALTATA con interferenza metanodotto

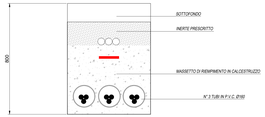

Sezione scavo cavidotto MT SU STRADA STERRATA canalizzazione di tipo A

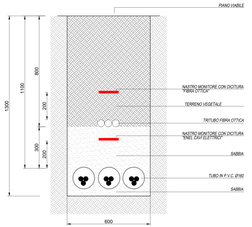

ATTRAVERSAMENTO FOSSO IN SUB-ALVEO

Sezione trasversale

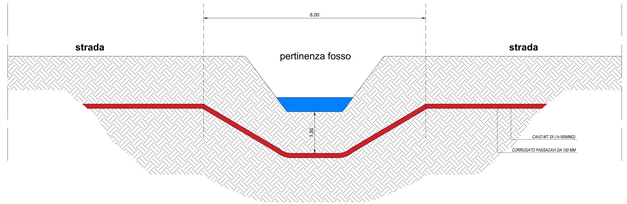

Sezione longitudinale

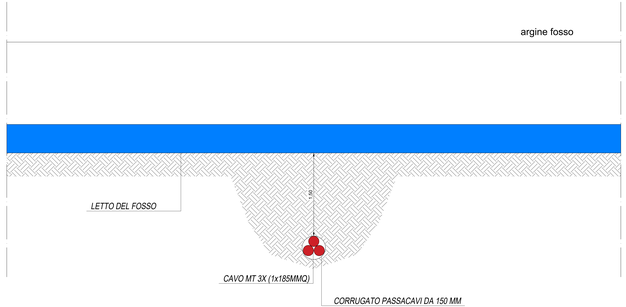

SEZIONE INTERFERENZE METANODOTTO

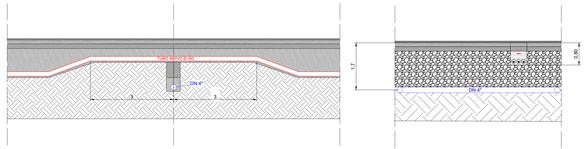

SEZIONE ALLACCIO CABINE

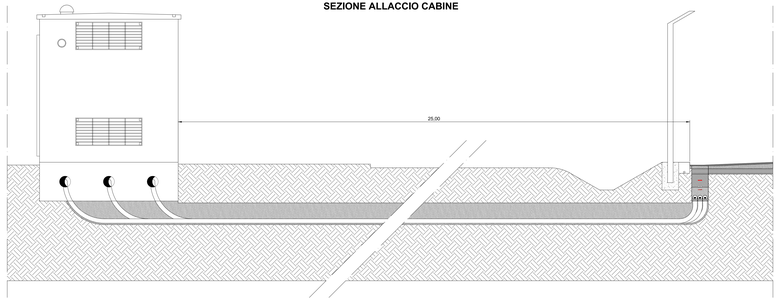
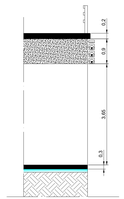
SEZIONE INTERFERENZE OLEODOTTO