REGIONE LAZIO
PROVINCIA DI LATINA
COMUNE DI LATINA

Impianto fotovoltaico per la produzione di energia elettrica sito nel Comune di Latina (LT) in loc. Scopeto Madonna Giulia, Borgo San Michele-Pontinia per n° 3 lotti, lotto 1 da 7002 kw, lotto 2 da 6855 kw, lotto 3 da 7708 kw alla tensione rete di 20 kv.

PROGETTO DEFINITIVO DELL'IMPIANTO DI PRODUZIONE COMPRENSIVO DELLE OPERE DI RETE PER LA CONNESSIONE

ELABORATO
PROGETTO LINEA DI CONNESSIONE DELL'IMPIANTO FOTOVOLTAICO ALLA RETE ESISTENTE

DATA: Novembre 2021 | **SCALA :** varie

PROPONENTE NextPower Development Italia S.r.l.
Via San Marco n. 21 - Milano (MI)
Partita IVA 11091860962
PEC: npditalia@legalmail.it

NextPower Development Italia S.r.l.
Via San Marco, 21
20121 Milano
p. iva / C. F. 11091860962

ELABORATO DA: Ing. Gennaro Gigli
PROGETTAZIONI CIVILI ED INDUSTRIALI
STUDIO TECNICO
Via XXIV Maggio, 15
04014 PONTINIA (LT)
ISCRITTO ALL'ORDINE DEGLI INGEGNERI DI LATINA N°435

Firmato digitalmente da
GENNARO GIGLI
CN = GIGLI GENNARO
O = Ordine degli Ingegneri della Provincia di Latina
C = IT

revisione	descrizione
a	
b	
c	

TAV. 4P

Sono vietati l'uso e la riproduzione non autorizzati del presente elaborato

RELAZIONE SULLE LAVORAZIONI DI SCAVO:

Per l'attraversamento dell'elettrodotto in corrispondenza del ponte su Via Capograssa l'esecuzione dello scavo avverrà tramite T.O.C (trivellazione orizzontale controllata).

ORTOFOTO SCALA 1:5000

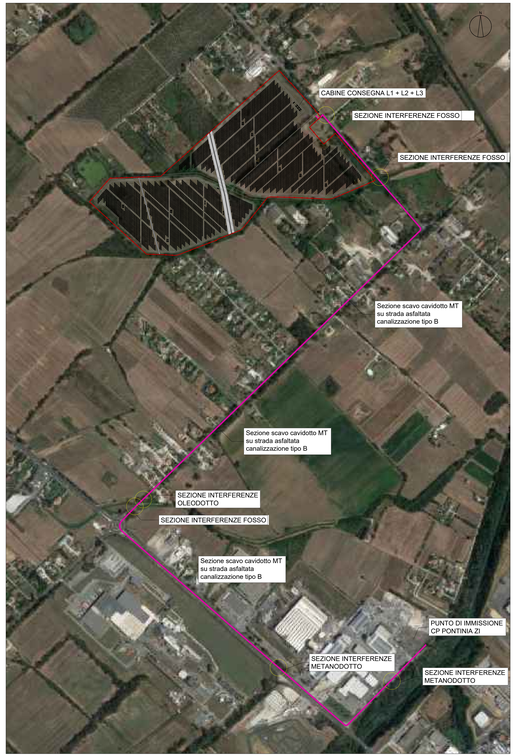

Sezione scavo cavidotto MT SU STRADA ASFALTATA canalizzazione di tipo B

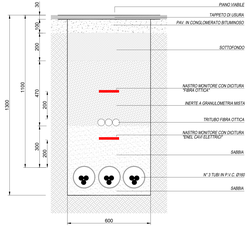

Sezione scavo cavidotto MT SU STRADA ASFALTATA con interferenza metanodotto

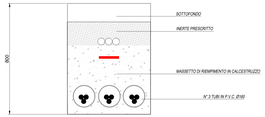

Sezione scavo cavidotto MT SU STRADA STERRATA canalizzazione di tipo A

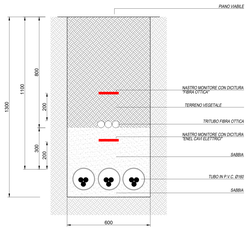

ATTRAVERSAMENTO FOSSO IN SUB-ALVEO

Sezione trasversale

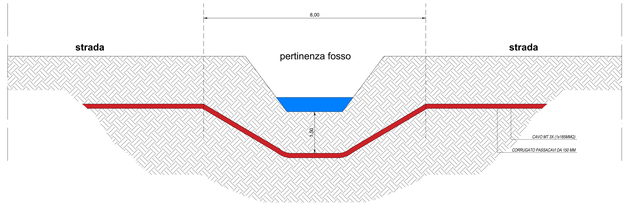

Sezione longitudinale

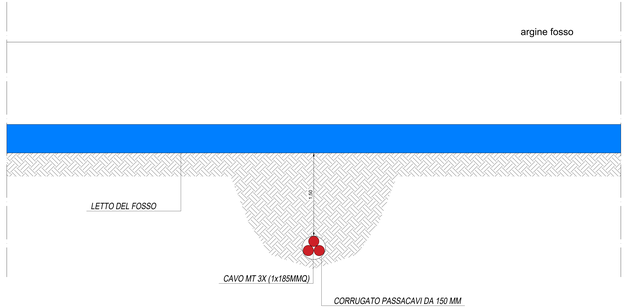

SEZIONE INTERFERENZE METANODOTTO

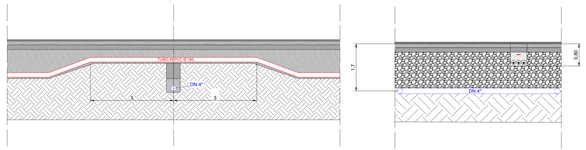

SEZIONE ALLACCIO CABINE

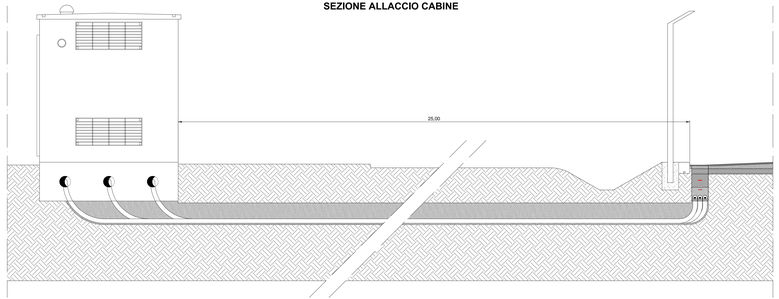
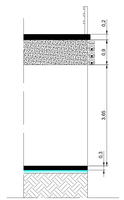
SEZIONE INTERFERENZE OLEODOTTO