

**REGIONE LAZIO
PROVINCIA DI LATINA
COMUNE DI LATINA**

Impianto fotovoltaico per la produzione di energia elettrica sito nel Comune di Latina (LT) in loc. Scopeto Madonna Giulia, Borgo San Michele-Pontinia per n° 3 lotti, lotto 1 da 7002 kw, lotto 2 da 6855 kw, lotto 3 da 7708 kw alla tensione rete di 20 kv.

**PROGETTO DEFINITIVO DELL'IMPIANTO DI PRODUZIONE
COMPRESIVO DELLE OPERE DI RETE PER LA CONNESSIONE**

OGGETTO:
AUTORIZZAZIONE AI SOLI FINI IDRAULICI
R.D.523/1904 e R.D..368/1904

DATA: Dicembre 2021 **SCALA:**

PROPONENTE
NextPower Development Italia S.r.l.
Via San Marco 21, Milano (MI)
Partita IVA 11091860962
PEC: npditalia@legalmail.it

ELABORATO DA: Ing. Gennaro Gigli
PROGETTAZIONI CIVILI ED INDUSTRIALI
STUDIO TECNICO
Via XXIV Maggio, 15
04014 PONTINIA (LT)
ISCRITTO ALL'ORDINE DEGLI INGEGNERI DI LATINA N°435

DICHIARAZIONE ASSEVERATA
IL SOTTOSCRITTO, ING. GENNARO GIGLI, NELLA SUA QUALITA' DI TECNICO INCARICATO, DICHIARA E ASSEVERA LA CONFORMITA' DELLE OPERE RIPORTATE NEL PRESENTE ELABORATO, A QUANTO OGGETTO DI STUDIO IDRAULICO CONTENUTO NEGLI ELABORATI 1,2,3,4.

Descrizione	DOCUMENTAZIONE FOTOGRAFICA	Elaborato
A		5
B		
C		

Sono vietati l'uso e la riproduzione non autorizzati del presente elaborato

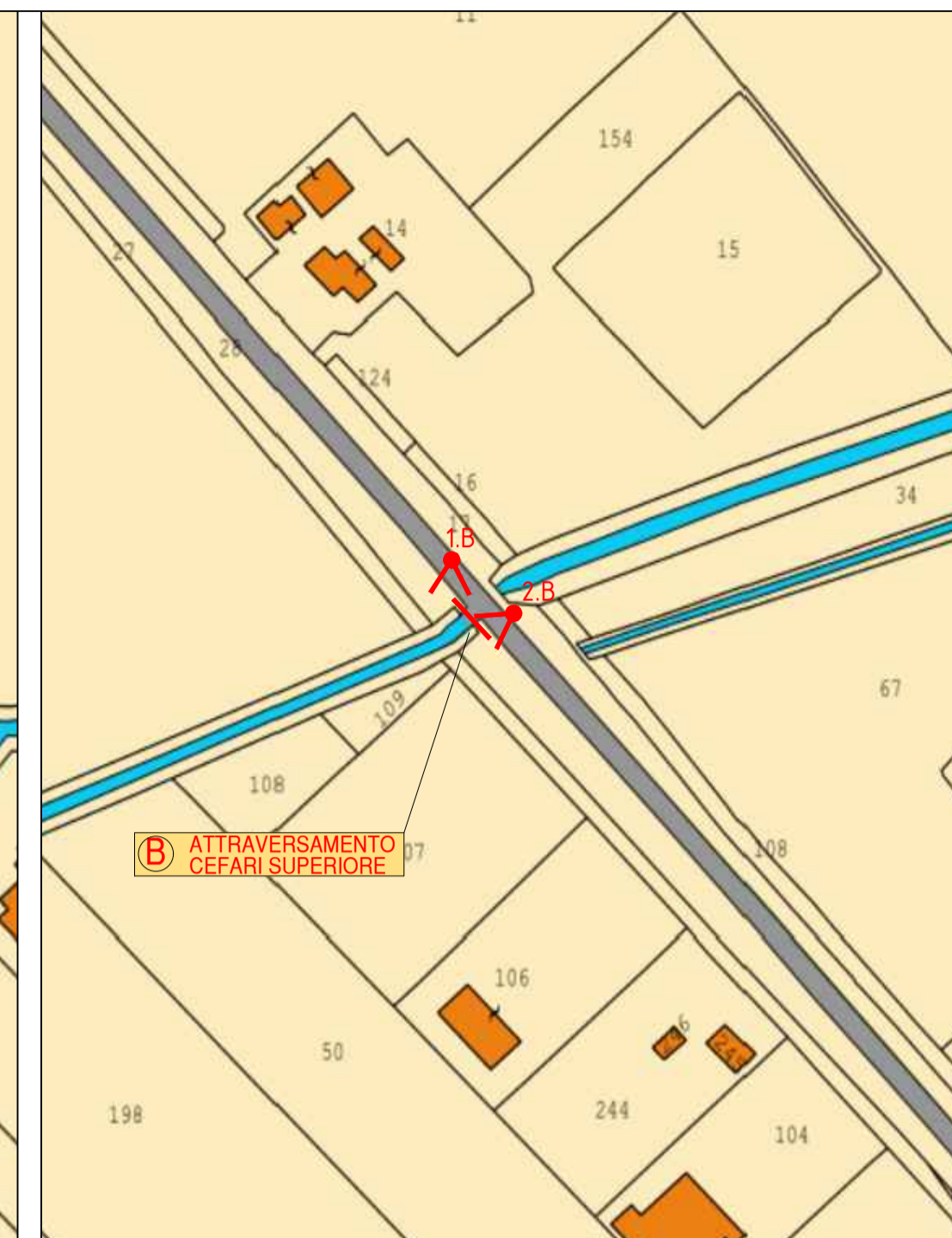

Punti di ripresa fotografica



FOTO 1.A



FOTO 1.B

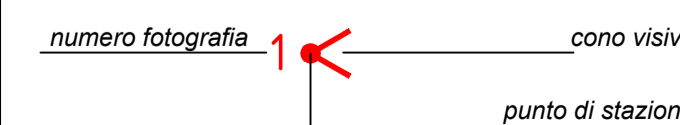

FOTO 1.C



FOTO 1.D

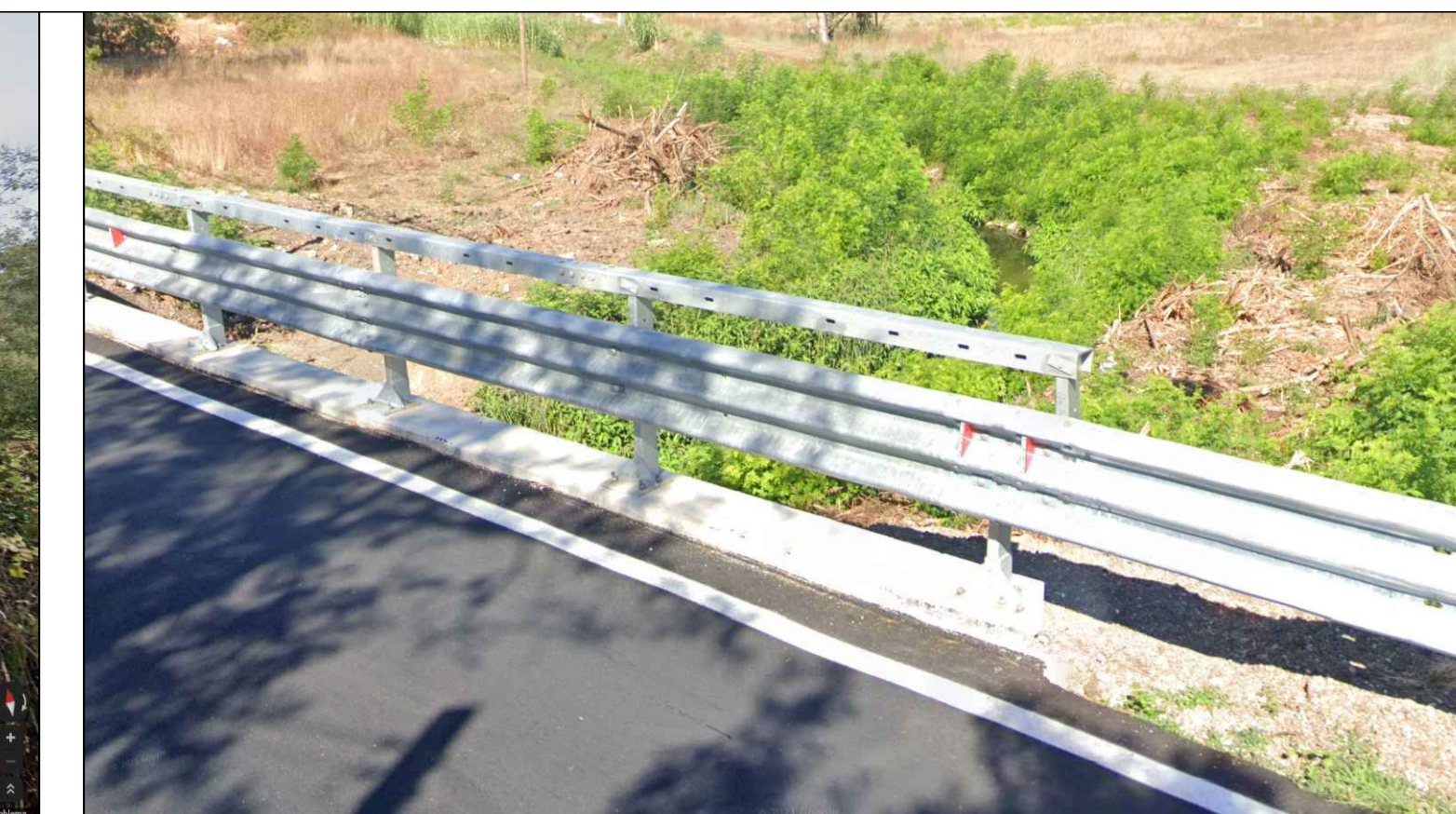

FOTO 2.A



FOTO 2.B



FOTO 2.C



FOTO 2.D

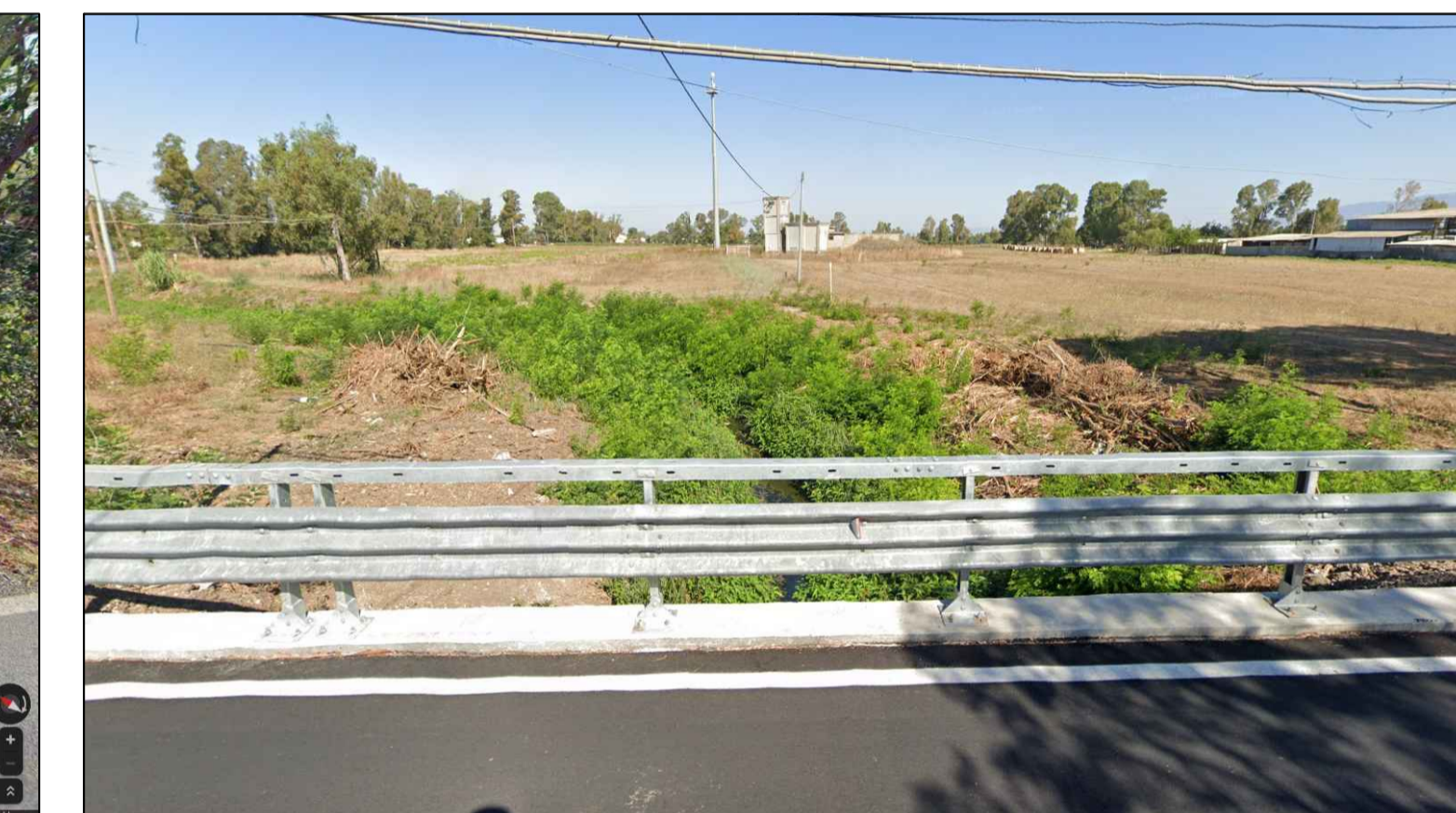

FOTO 3.A

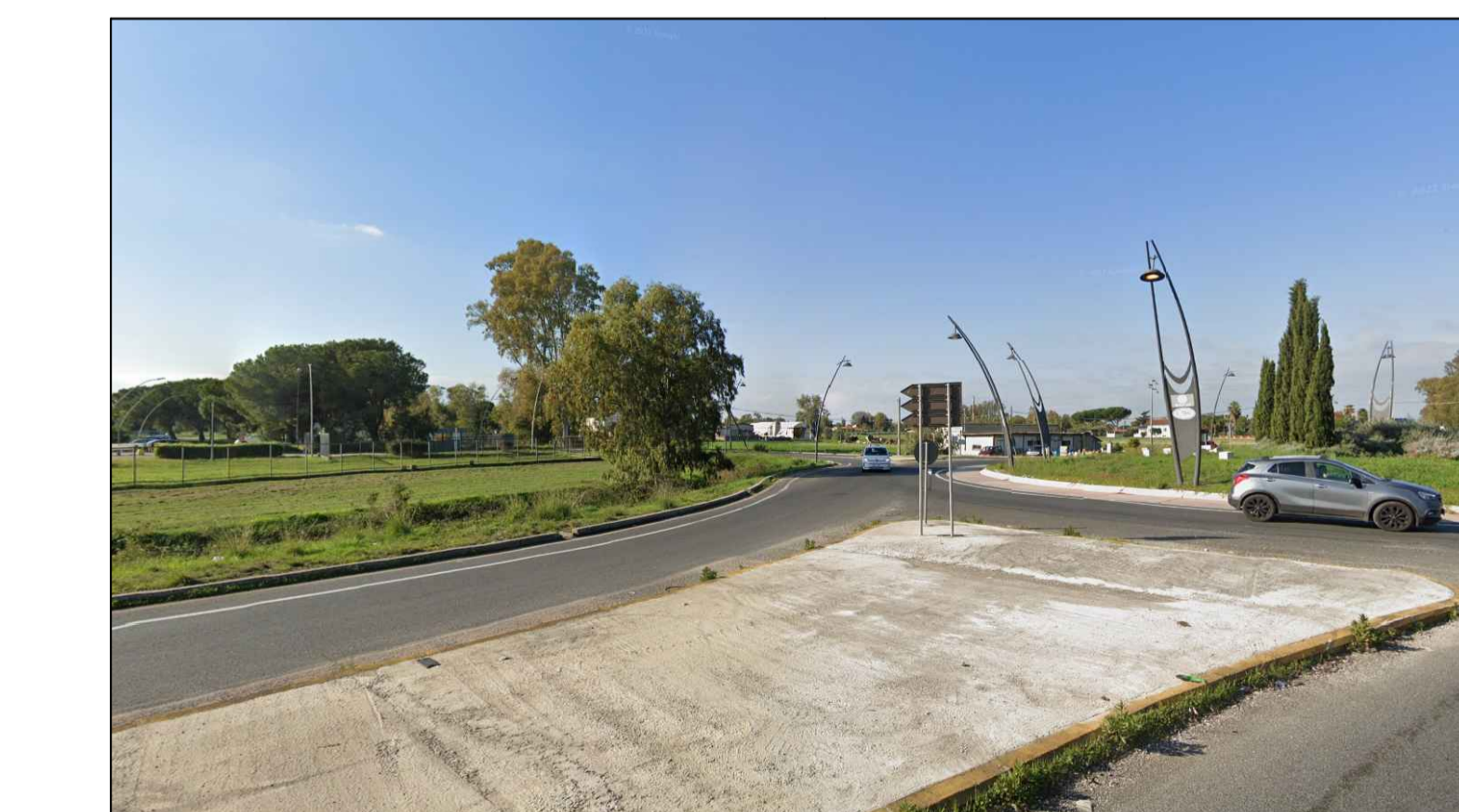

FOTO 3.D