REGIONE LAZIO
PROVINCIA DI LATINA
COMUNE DI LATINA

Impianto fotovoltaico per la produzione di energia elettrica sito nel Comune di Latina (LT) in loc. Scopeto Madonna Giulia, Borgo San Michele-Pontinia per n° 3 lotti, lotto 1 da 7002 kw, lotto 2 da 6855 kw, lotto 3 da 7708 kw alla tensione rete di 20 kv.

PROGETTO DEFINITIVO DELL'IMPIANTO DI PRODUZIONE COMPRENSIVO DELLE OPERE DI RETE PER LA CONNESSIONE

ELABORATO
PLANIMETRIA IMPIANTO CON OPERE CONNESSE ED OPERE DI MITIGAZIONE

DATA: Ottobre 2021	**SCALA : 1:10.000**

PROPONENTE **NextPower Development Italia s.r.l.**
via San Marco 21 - MILANO
Partita IVA 11091860962
PEC: npditalia@legalmail.it

ELABORATO DA:
Ing. Gennaro Gigli
PROGETTAZIONE CIVILI ED INDUSTRIALI
STUDIO TECNICO
Via XXIV Maggio, 25
04014 PONTINIA (LT)
ISCRITTO ALL'ORDINE DEGLI INGEGNERI DI LATINA N°435

Firmato digitalmente da
GENNARO GIGLI
CN = GIGLI GENNARO
O = ordine degli Ingegneri della Provincia di Latina
C = IT

revisione	descrizione	TAV.
A	Adeguamento a seguito di nota con protocollo n° 0005488-2021	14V
B		
C		

Sono vietati l'uso e la riproduzione non autorizzati del presente elaborato

INQUADRAMENTO
scala 1:20.000

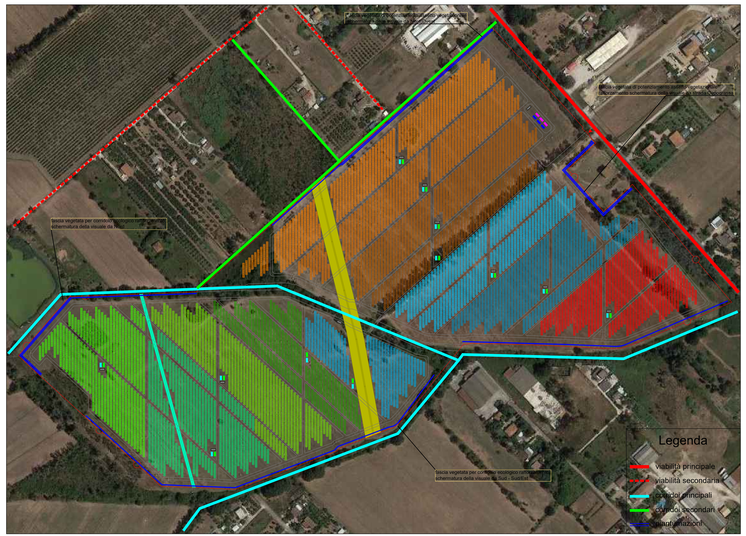

scala 1:2000

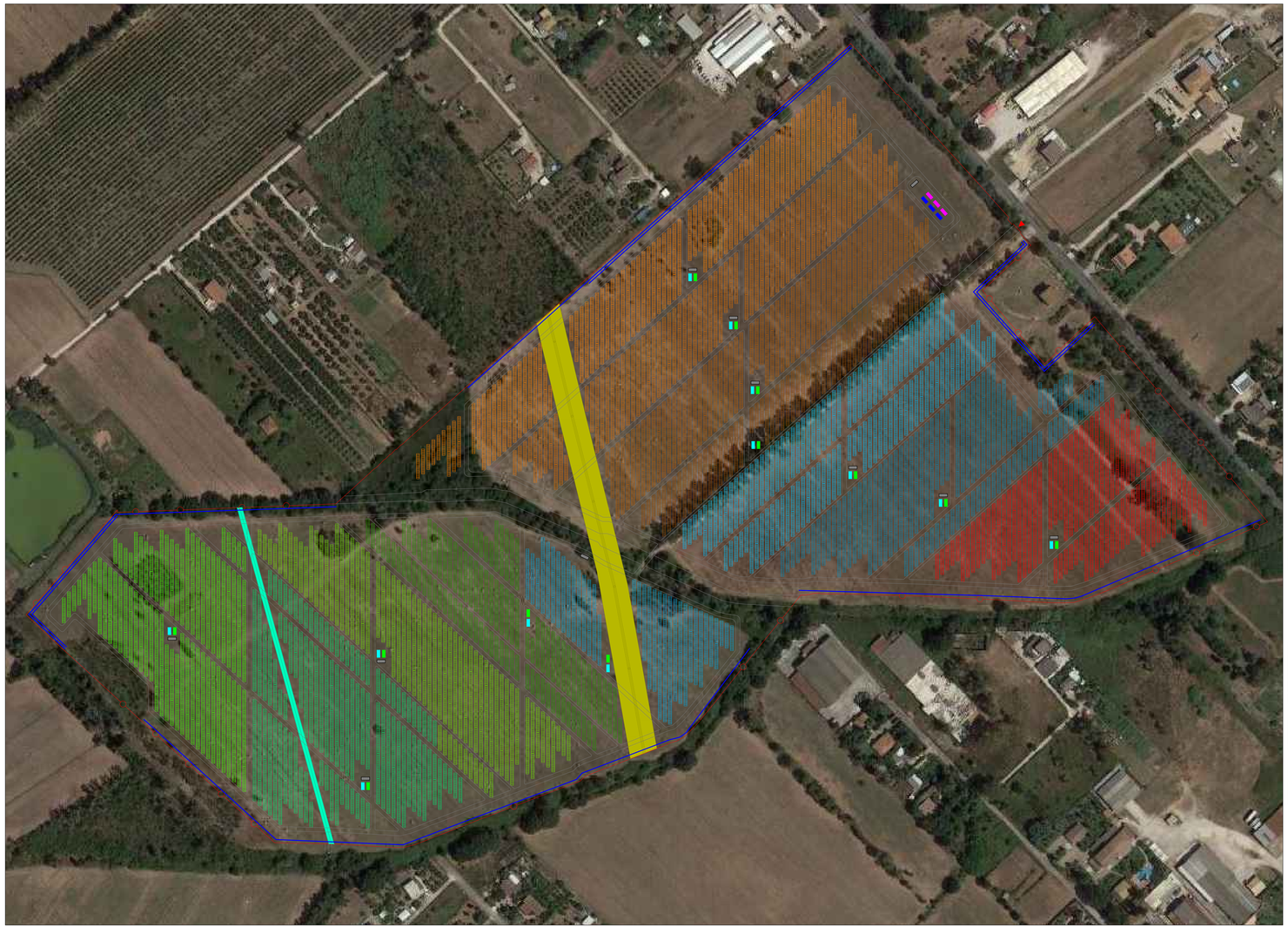

scala 1:1000

Filare di Eucalypto mediterraneo
(pianta autoctona)

Siepe di alloro