

REGIONE LAZIO
PROVINCIA DI LATINA
COMUNE DI LATINA

Impianto fotovoltaico per la produzione di energia elettrica sito nel Comune di Latina (LT) in loc. Scopeto Madonna Giulia, Borgo San Michele-Pontinia per n° 3 lotti, lotto 1 da 7002 kw, lotto 2 da 6855 kw, lotto 3 da 7708 kw alla tensione rete di 20 kv.

PROGETTO DEFINITIVO DELL'IMPIANTO DI PRODUZIONE
COMPRESIVO DELLE OPERE DI RETE PER LA CONNESSIONE

ELABORATO
PLANIMETRIA CUMULATIVA CON ALTRI IMPIANTI

DATA: Novembre 2021

SCALA : --

PROPONENTE NextPower Development Italia S.r.l.
 Via San Marco 21, Milano (MI)
 Partita IVA 11091860962
 PEC: npditalia@legalmail.it

NextPower Development Italia S.r.l.
 Via San Marco 21
 20124 Milano
 P. IVA / C. F. 11091860962

ELABORATO DA:

Ing. Gennaro Gigli

PROGETTAZIONI CIVILI ED INDUSTRIALI

STUDIO TECNICO
 Via XXIV Maggio, 15
 04014 PONTINIA (LT)



ISCRITTO ALL'ORDINE DEGLI INGEGNERI DI LATINA N°435

revisione	descrizione
A	
B	
C	

TAV.
20V

Sono vietati l'uso e la riproduzione non autorizzati del presente elaborato

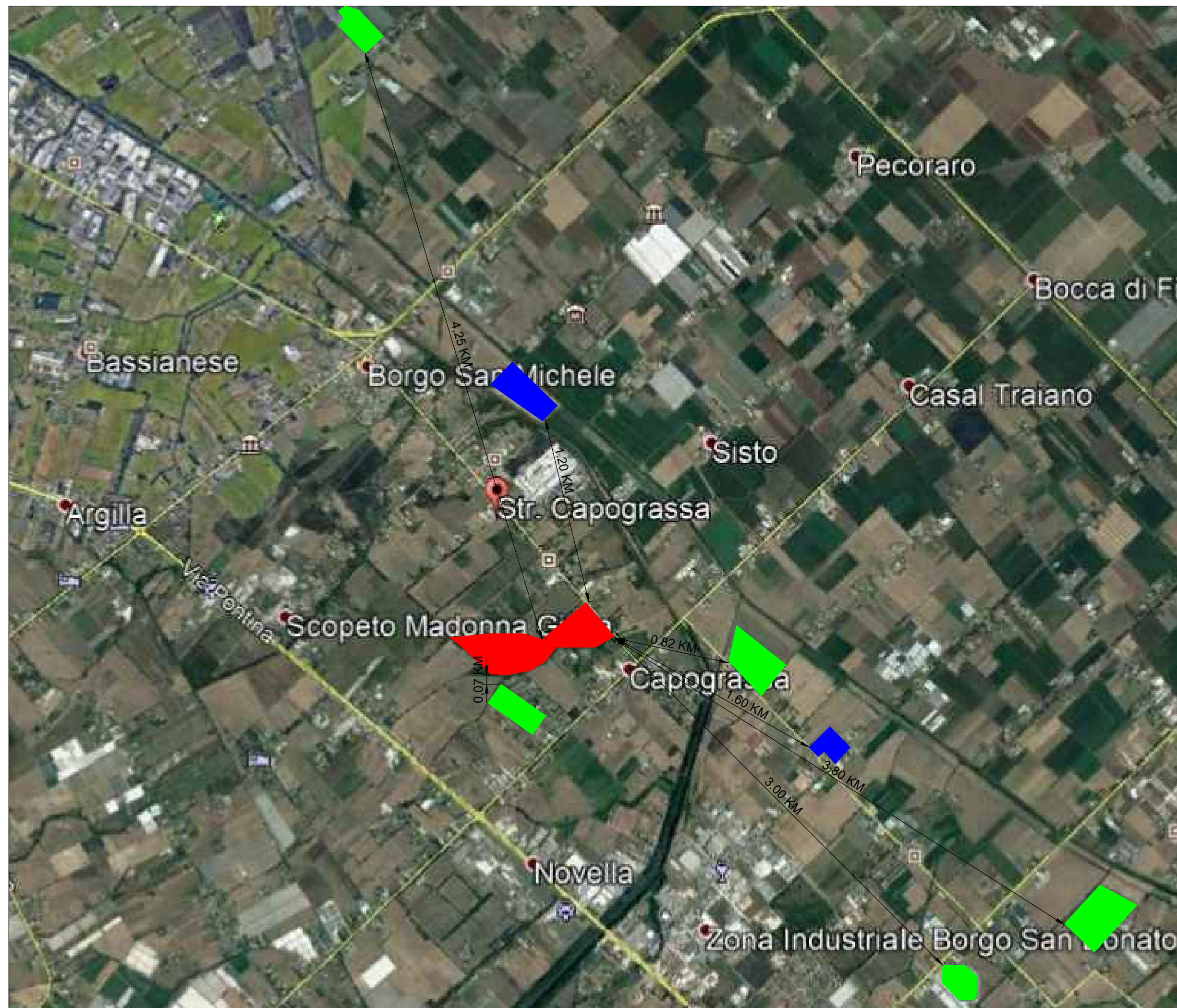

LEGENDA

- Impianto fotovoltaico oggetto di proposta
- Impianto fotovoltaico esistente
- Impianto fotovoltaico a inseguitori esistente