

PROGETTO DEFINITIVO PER LA REALIZZAZIONE DI UN IMPIANTO ECOVOLTAICO

DELLA POTENZA PARI A 144.21 MWp

Comune di Sassari (SS)

Loc. "Giuanne Abbas" e "Elighe longu"

Autorizzazione Unica
(art.12 D.lgs 387/2003 e s.m.i.)

Oggetto:

**5.01.13-AMB-PUC Comune di Sassari siti non idonei per
impianti fotovoltaici**

Proponente:



SIGMA ARIETE S.R.L.

Via Mercato n.3, MILANO (MI), 20121

P.I. 11467070964

REA MI - 2604780

PEC sigmaariete@legalmail.it

Progetto sviluppato da Regener8 Power per Canadian Solar



<https://regener8power.com/>

The Surrey Technology Centre,

The Surrey Research Park, Guildford, Surrey, England, GU2

7YG

Progettista :



AECOM URS Italia S.p.A.

Via G. Watt, 27

20143 Milano

Tel. +39 02 422556.1

Fax. +39 02 422556.21

Rev. N.	Data	Descrizione modifiche	Redatto da	Rivisto da	Approvato da
00	10/2021	Prima Emissione	GF	EM	LB

Fase progetto: **Definitivo**

Formato elaborato: **A3**

Nome File: **5.01.13-AMB-PUC Comune di Sassari siti non idonei per impianti
fotovoltaici**

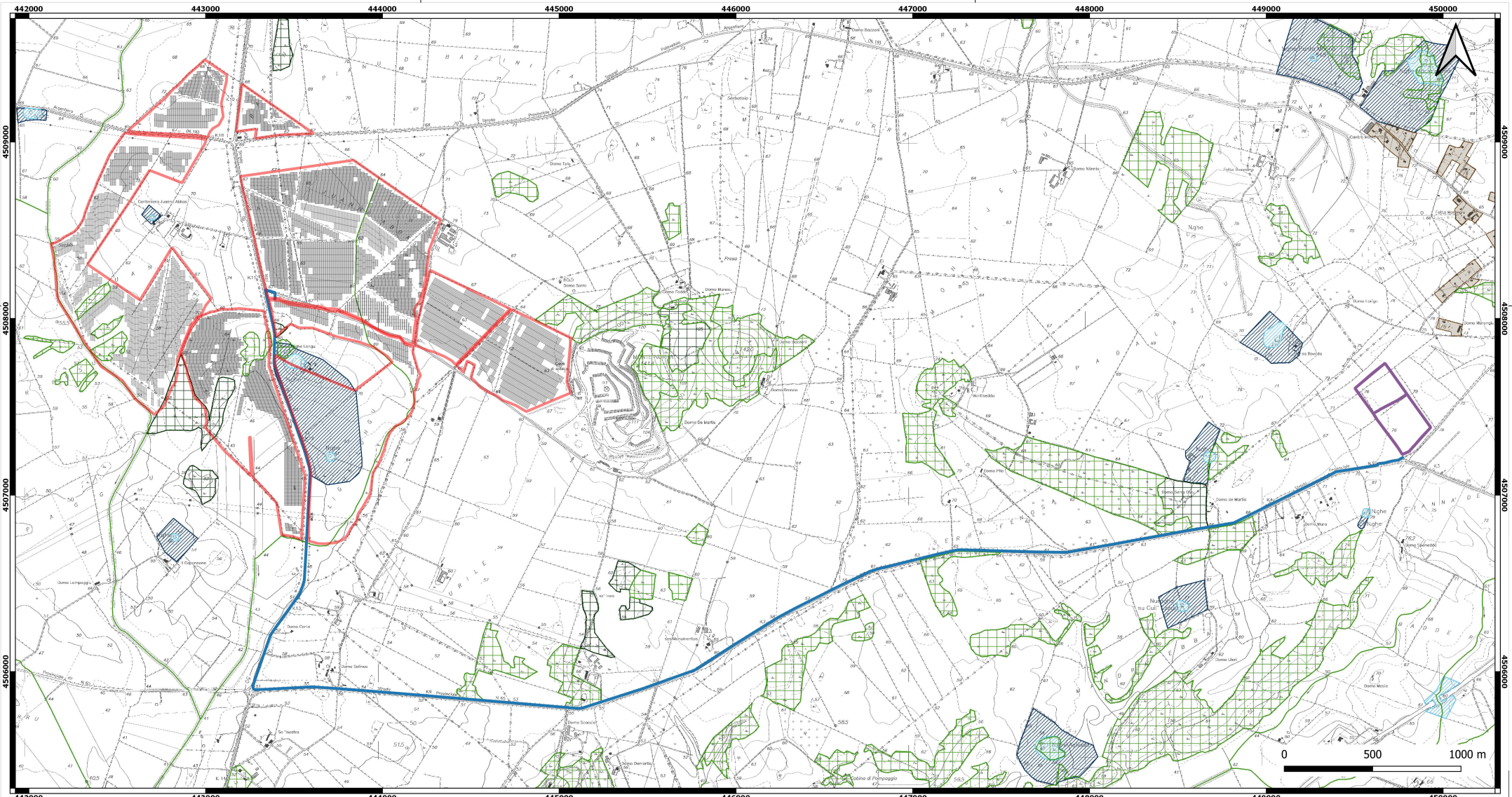

Legenda

- LIMITE TERRITORIALE COMUNALE
- SITI DI INTERESSE COMUNITARIO
- AREE FORESTALI CON GESTIONE FORESTALE
- PARCO DEMONSTRATIVO ARGENTIERA NURRA
- AREE NATURALI E SUBNATURALI - ASTE FLUVIALI
- AREE NATURALI E SUBNATURALI
- AREE SEMINATURALI
- BENI ARCHEOLOGICI E ARCHITETTONICI I PERIMETRO
- BENI ARCHEOLOGICI E ARCHITETTONICI II PERIMETRO
- CENTRO MATRICE
- BORGATE RURALI E COSTIERE
- BONIFICHE AGRICOLE STORICHE
- AREE AGRICOLE DELLA GORDONA OLIVETATA
- COMPRESORIO IRRIGUO DEL CONSORZIO DI BONIFICA DELLA NURRA
- VALLI URBANE ED EXTRAURBANE
- AREE CARATTERIZZATE DA SITUAZIONI DI DISSESTO E RISCHIO IDROGEOLOGICO PERIMETRATE NEL PAI
- AREE CARATTERIZZATE DA SITUAZIONI DI DISSESTO E RISCHIO IDROGEOLOGICO PERIMETRATE NEL PAI
- FASCIA COSTIERA

Firmato digitalmente da:
LUCCHINI GIANMARCO ALFREDO
 Firmato il 12/11/2021 11:32
 Seriale Certificato: 611362
 Valido dal 19/07/2021 al 19/07/2024
 InfoCamere Qualified Electronic Signature CA

- Legenda:**
- Perimetro impronta catastale
 - Pannelli fotovoltaici
 - Cavidotto
 - Sottostazione elettrica

▲ L'intero areale ricade nell'ambito del:
 ▲ Compresorio irriguo del Consorzio di Bonifica della Nurra

REV_0	10/2021	GF	EM	LB	
REV.	DESCRIZIONE	DATA	DIS.	CONTR.	APP.



Via Watt, 27
 I-20143 Milano
 Tel. +39.02.422556.1
 Fax. +39.02.422556.21

CLIENTE: Regener8 Power Limited per Canadian Solar
Sassari Serre (SS)
Studio di Impatto Ambientale
Progetto Impianto Agrivoltaico – Tecnologico 140-150 MWp
5.01.01-00-A-AMB-Quadro Programmatico
 5.01.01.13-00-A-AMB-PUC Comune di Sassari siti non idonei per impianti fotovoltaici
Tavola 1.11: PUC Comune di Sassari
Studio per l'identificazione delle aree e dei siti non idonei all'installazione di impianti fotovoltaici in terra con potenza superiore a 200KwP

CODICE	N° COMMESSA	PLOT	SCALA	N° DISEGNO	Foglio di
	60629641	1:1	1:15000	1.11	1 1

E' VIETATA LA RIPRODUZIONE DI QUESTO DOCUMENTO SENZA PREVENTIVA AUTORIZZAZIONE SCRITTA AECOM URS ITALIA