

Vista Prospettica A



Vista Prospettica B



Vista Prospettica C

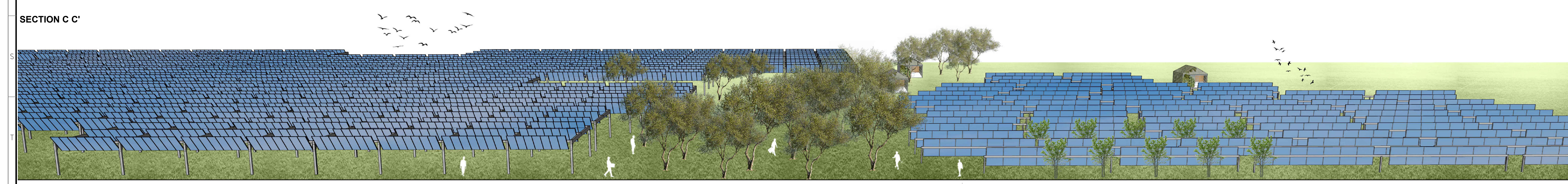
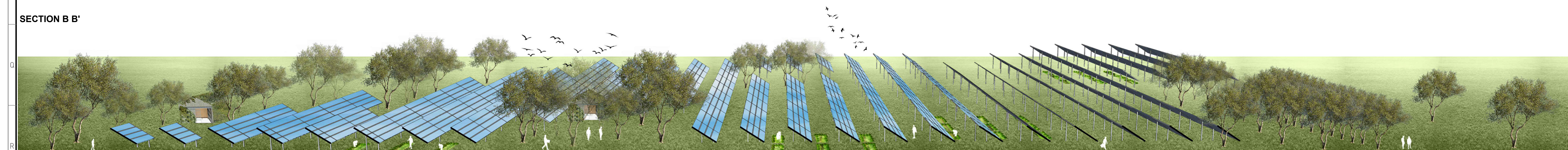
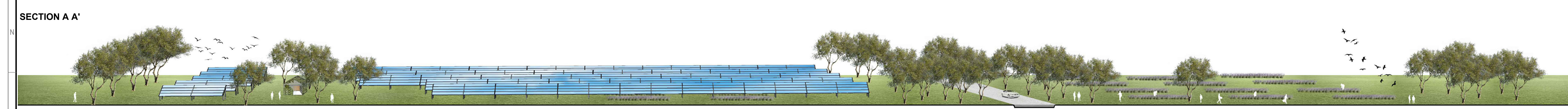

PROGETTO PAESAGGISTICO/ PROSPETTIVE E SEZIONI PROSPETTICHE

PROGETTO DEFINITIVO PER LA REALIZZAZIONE DI UN IMPIANTO ECOVOLTAICO
DELLA POTENZA PARI A 144.21 MWp
Comune di Sassari (SS)
Loc. "Guanne Abbas" e "Eighe longu"

Oggetto:
5.01.29.01 - AMB - Viste prospettiche e sezioni fotorealistiche

Proponente:
CanadianSolar
SIGMA ARIETE S.R.L.
Via Merello n.3, MILANO (MI), 20121
P.I. 11467070964
REA MI - 2604780
PEC: sigmaariete@legalmail.it

Progettista:
Dott. Arch. Annacaterina Piras
Via Poali 33, 07041 Alghero (SS)
Tel: +39 347.8054065
Email: cpiros.lwrcircus@gmail.com

Regener8 Power Limited
https://regener8power.com/
The Surrey Technology Centre,
The Surrey Research Park, Guildford, Surrey, England, GU2 7YG

REVISIONE	DESCRIZIONE	Redatto	Controllato	Approvato	DATA
00	Emissione	A. Piras	A. Satta	A. Piras	06.11.2021

FASE DI PROGETTO	PAGINA	FORMATO	SCALA
Definitivo	1/1	A0	Varie