

ID Univoco Bene Radice: 90064162

Comune: Sassari

Provincia: Sassari

Diocesi: Sassari

Località: ELIGHE LONGU 1

Registro dei Beni Paesaggistici e Identitari

ID Progressivo Comune:

Denominazione Bene Radice
Nuraghe Elighe Longu I

Tipologia
Nuraghe

Sottotipologia/Qualificazione

Categoria (riferimento all'Allegato 3 PPR): a4

Descrizione sintetica del Bene:
Del nuraghe polilobato si conservano, per un'altezza di circa 4 m, 2 tholos con diametro di base rispettivamente di 8 e 12 m, orientate secondo l'asse NS e congiunte da un'opera muraria ellittica.

Cronologia:

Estremo temporale più remoto	Estremo temporale più recente
Età del Bronzo	
Culture Nuragica	



Fe
Ar
5-1
A2
um

Strumento urbanistico vigente e zona omogenea:

H1

Segnalazione di elementi incongrui e note sulla qualità del contesto paesaggistico:

Il sito con il Nuraghe è localizzato sulla sommità di una altura di un campo coltivato a cereali. La costruzione è interamente avvolta dalla vegetazione spontanea.
La costruzione nuragica instaura un rapporto visivo con il vicino Nuraghe Elighe Longu II e con i Nuraghi Funtanazza, Donna Ricca, Siareddu, Joanne Abbas, Bezinitta, Cazzeteri, Branca, Monte Reposu e con Monte Forte e la Rocca della Bagassa.

Condizione giuridica

90064162 ID Vincolo 90064162 Estremi del Prov. Vinco DM. 16/12

Tipologia del provvedimento Vincolo DM (L.1089/1939, art.3)

Indicazione generica della proprietà detenzione privata

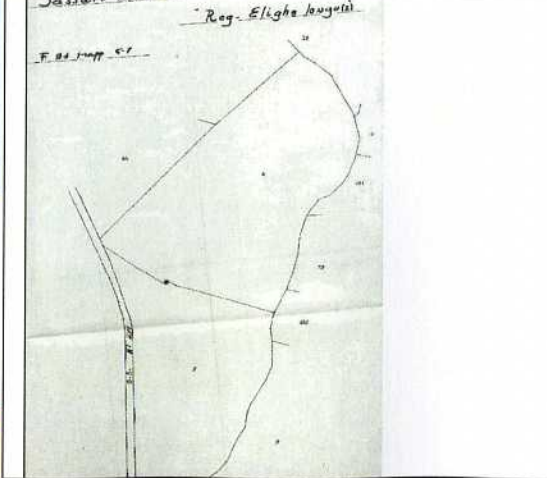

Perimetro a tutela integrale, disciplina:

Sono consentiti esclusivamente interventi di recupero e restauro del monumento. Non sono consentiti interventi di nuova edificazione né di modifica dei luoghi (movimenti di terra, scavi anche di lieve entità, apertura di camminamenti, ecc.).
L'accessibilità al bene deve essere garantita attraverso il recupero dei tracciati esistenti che vanno mantenuti al naturale; non è consentita la pavimentazione con elementi lapidei o materiali artificiali; è consentito l'uso di terra stabilizzata.
E' obbligatoria la conservazione di tutti gli elementi vegetazionali esistenti; è consentita l'eliminazione di quelli necessari per il miglioramento e la fruizione del bene. Gli interventi sul verde devono garantire la intervisibilità tra il nuraghe ed il Nuraghe Elighe Longu II.
Sono sempre ammesse attività di studio, ricerca, scavo e restauro, nonché interventi di trasformazione connessi a tali attività, ad opera degli enti o degli istituti scientifici autorizzati.
Non sono consentite attività agricole.

Perimetro a tutela condizionata, disciplina:

Ai fini della salvaguardia paesaggistica non sono consentiti interventi di nuova edificazione, ma è fatta salva la suscettività edificatoria dell'area, stabilita dalla disciplina urbanistica per la stessa area.
Non sono consentiti inoltre interventi di modifica dei luoghi.
Per gli edifici esistenti all'interno del perimetro sono consentiti interventi di manutenzione ordinaria e straordinaria, restauro e risanamento conservativo e ristrutturazione senza incremento alcuno né della volumetria né dell'altezza.
Gli interventi dovranno avvenire nel massimo rispetto dei manufatti esistenti che dovranno conservare tipologia, caratteristiche costruttive, elementi di finitura del cuneo tradizionale.
Unicamente per fini agricoli, qualora venga dimostrata l'impossibilità di ubicare le attrezzature al di fuori del perimetro, può essere previsto l'intervento di nuova costruzione, a condizione che:
- Il nuovo manufatto abbia altezze non superiori a quelle dei manufatti esistenti;
- La localizzazione nell'area libera al centro tra i fabbricati esistenti;
- Il nuovo manufatto non interferisca visivamente né col Nuraghe Elighe I né col Nuraghe Elighe II;
- La tipologia edilizia sia quella tradizionale del cuneo della Nurra;
- Le caratteristiche costruttive e i materiali siano di tipo tradizionale.
Nelle parti prive di macchia mediterranea sono consentite attività agricole che non comportino l'aratura del terreno in profondità; gli interventi di aratura devono comunque essere sempre comunicati alla Soprintendenza per i Beni Archeologici.
Sono sempre ammessi piani, programmi e progetti coordinati di tutela, valorizzazione e riassetto paesaggistico su iniziativa di enti o istituti scientifici autorizzati dalla competente Soprintendenza.
E' consentito l'inserimento di cartellonistica per la didattica purché di limitate dimensioni e che non interferisca né con le visuali del bene né con quelle del paesaggio circostante. La localizzazione dovrà essere ai margini dell'area.

Atti di approvazione:

Note:

Analisi del Bene

Foto1



Foto2



Foto3



Foto8



Perimetro di tipo 2 di tutela condizionata

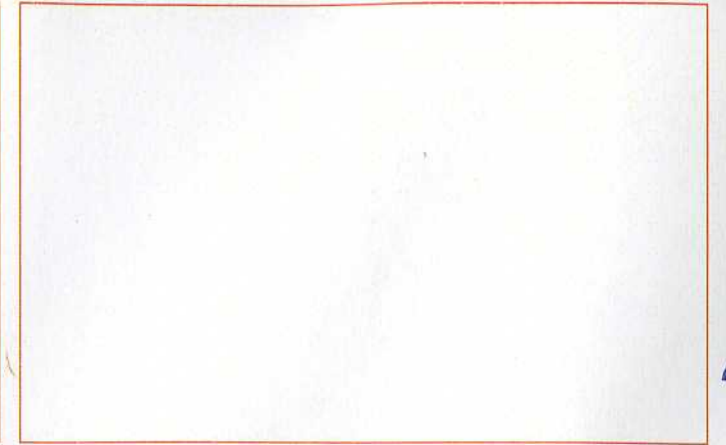
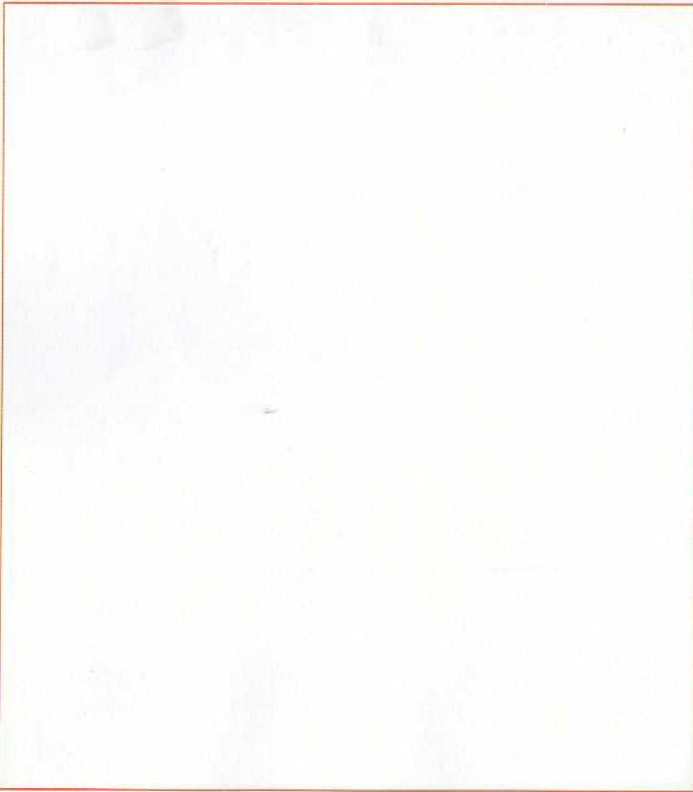

Foto4



Foto7

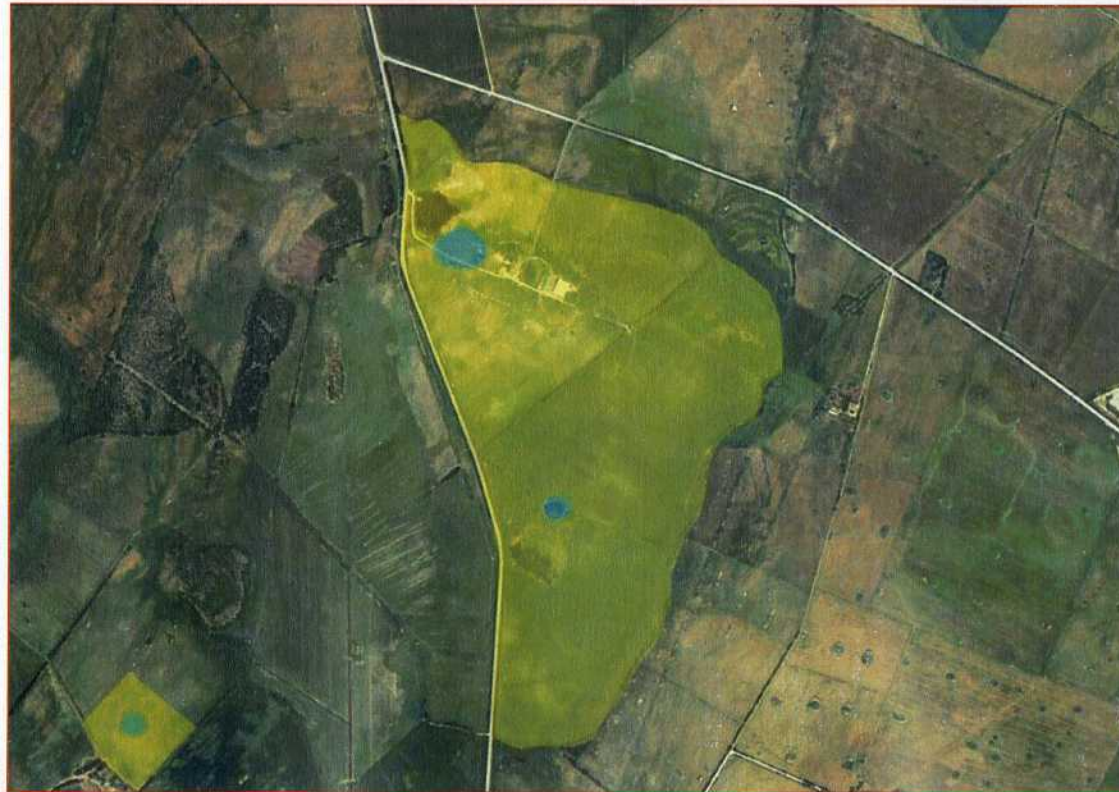

Foto6



Foto5



AL
S. J.
AL
AL

Analisi delle quinte sceniche

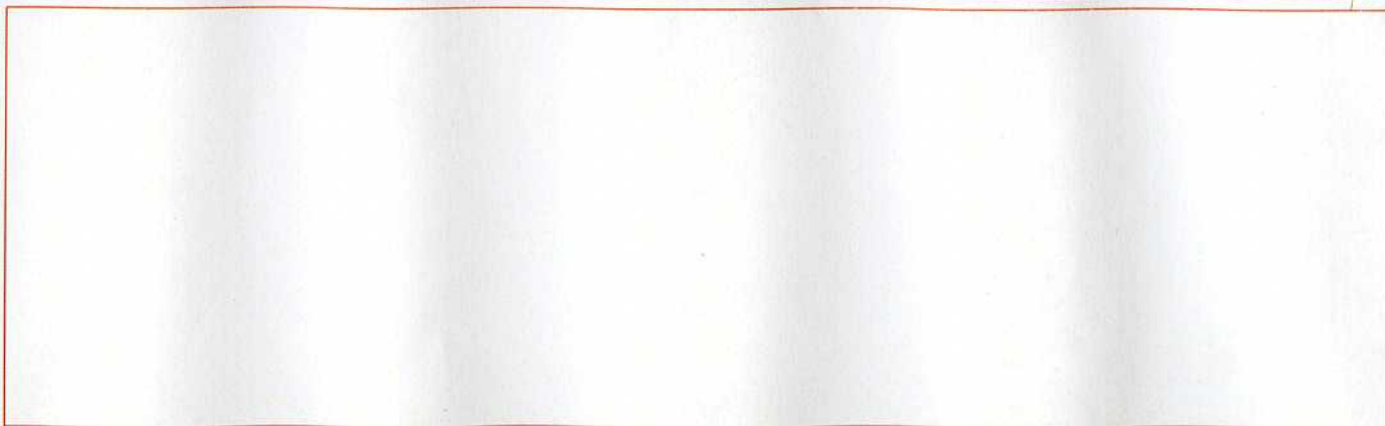
Quinta1



Quinta2



Quinta3

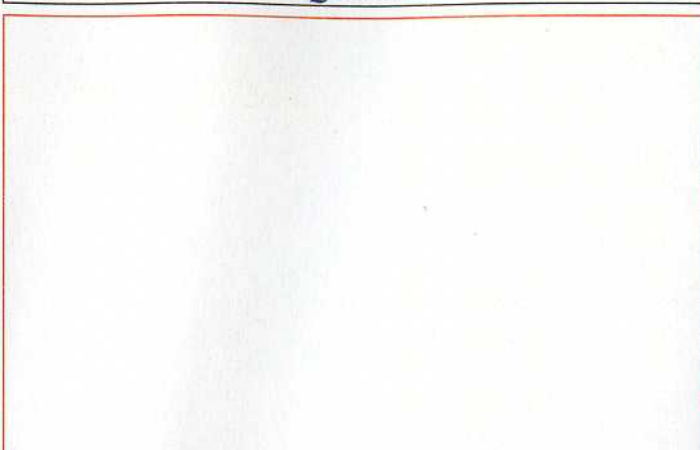

Quinta8

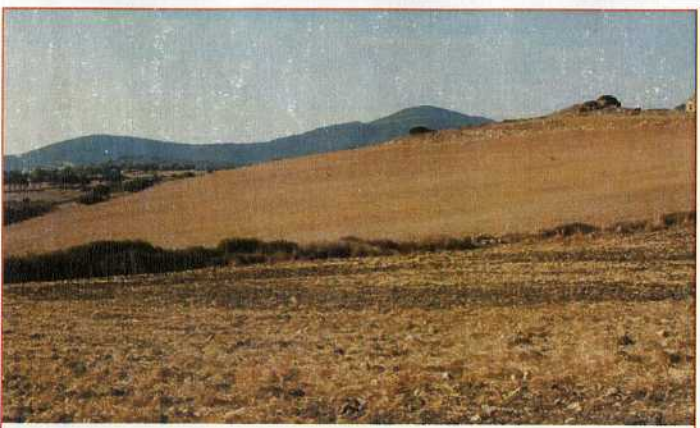

Individuazione planimetrica delle quinte sceniche



Quinta4



Quinta7



Quinta6



Quinta5



Fe
A
r

AL
S
S
AL
Camp

Bibliografia

Titolo	90064162	Cognome e nome autore	Anno edizione
SASSARI LE ORIGINI		AA.VV. AA.VV.	1989
		Volume/pagine/numeri di catalogo	Volume/tavola/figure
		13	

i
i
se
AL
LUXE

Registro dei Beni Paesaggistici e Identitari

ID Progressivo Comune:

Denominazione Bene Radice

Nuraghe Elighe Longu II

Tipologia

Nuraghe

Sottotipologia/Qualificazione

nuraghe complesso

Categoria (riferimento all'Allegato 3 PPR):

a4

Descrizione sintetica del Bene:

Del nuraghe complesso residuano, sul lato S, 4 assise di blocchi di pietra trachitica e tracce di strutture pertinenti a capanne. A O sono visibili i resti di una tholos connessa alla torre principale con opera muraria non perfettamente distinguibile.

Cronologia:

Estremo temporale più remoto	Estremo temporale più recente
Età del Bronzo	Età Romana
	Culture
	Romana imperiale
	Nuragica

Foto d'insieme del Bene:



Perimetro di tutela integrale



Strumento urbanistico vigente e zona omogenea:

Segnalazione di elementi incongrui e note sulla qualità del contesto paesaggistico:

Il sito è localizzato sulla sommità di una collina. La costruzione è interamente coperta da vegetazione spontanea. Accanto al cancello di ingresso vi è un laghetto artificiale destinato al bestiame. In prossimità del nuraghe l'edificio di una azienda oramai in disuso, mentre proseguendo lungo lo stesso viottolo si trovano i capannoni dell'attuale azienda di allevamento. I terreni attorno sono coltivati a cereali e a pascolo. Gli elementi incongrui sono rappresentati dalla porcaia e dal deposito di materiale edile nelle immediate vicinanze della costruzione nuragica e dalla presenza nel paesaggio del parco eolico. La costruzione nuragica instaura un rapporto visivo diretto con il vicino Nuraghe Elighe Longu I e con i Nuraghi Funtanazza, Donna Ricca, Siareddu, Joanne Abbas, Bezinitta, Cazzeteri, Branca, Monte Reposu e con la fortificazione di Monte Forte e di Rocca della Bagassa.

Atti di approvazione:

Note:

Condizione giuridica

90064163 ID Vincolo 90064163 Estremi del Prov. Vinco
 Tipologia del provvedimento di Vincolo DM. 16/11
 DM (L.1089/1939, art.3)

Indicazione generica della proprietà
 detenzione privata

Allegato catastale:

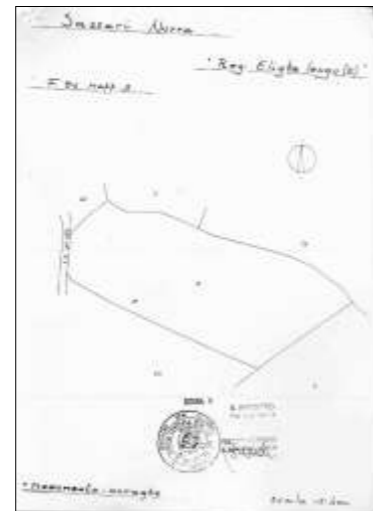

Perimetro a tutela integrale, disciplina:

Sono consentiti esclusivamente interventi di recupero e restauro del monumento.
 Non sono consentiti interventi di nuova edificazione né di modifica dei luoghi (movimenti di terra, scavi anche di lieve entità, apertura di camminamenti, ecc.).
 E' obbligatoria l'eliminazione dell'accumulo di materiali adossati al monumento.
 L'accessibilità al bene deve essere garantita attraverso il recupero dei tracciati esistenti che vanno mantenuti al naturale; non è consentita la pavimentazione con elementi lapidei o materiali artificiali; è consentito l'uso di terra stabilizzata.
 E' obbligatoria la conservazione di tutti gli elementi vegetazionali esistenti; è consentita l'eliminazione di quelli necessari per il miglioramento e la fruizione del bene. Gli interventi sul verde devono garantire la intervisibilità tra il nuraghe ed il Nuraghe Elighe Longu I.
 Sono sempre ammesse attività di studio, ricerca, scavo e restauro, nonché interventi di trasformazione connessi a tali attività, ad opera degli enti o degli istituti scientifici autorizzati.
 Non sono consentite attività agricole.

Perimetro a tutela condizionata, disciplina:

Non sono consentiti interventi di nuova edificazione né di modifica dei luoghi.
 Per gli edifici esistenti all'interno del perimetro sono consentiti interventi di manutenzione ordinaria (11) e straordinaria (12) e ristrutturazione (14) senza incremento alcuno né della volumetria né dell'altezza.
 Gli interventi dovranno avvenire nel massimo rispetto dei manufatti esistenti che dovranno conservare tipologia, caratteristiche costruttive, elementi di finitura del cuile tradizionale.
 Unicamente per fini agricoli, qualora venga dimostrata l'impossibilità di ubicare le attrezzature al di fuori del perimetro, può essere previsto l'intervento di nuova costruzione, a condizione che:
 -Il nuovo manufatto abbia altezze non superiori a quelle dei manufatti esistenti;
 -Il nuovo manufatto abbia volume non superiore al 30% di quello complessivo dei manufatti esistenti;
 -La localizzazione nell'area libera al centro tra i fabbricati esistenti;
 -Il nuovo manufatto non interferisca visivamente né col Nuraghe Elighe I né col Nuraghe Elighe II;
 -La tipologia edilizia sia quella tradizionale del cuile della Nurra;
 -Le caratteristiche costruttive e i materiali siano di tipo tradizionale.
 -Il progetto di tutela e valorizzazione ambientale sia esteso all'intero perimetro.
 Nelle parti prive di macchia mediterranea sono consentite attività agricole che non comportino l'aratura del terreno in profondità; gli interventi di aratura devono comunque essere sempre autorizzati dalla competente Soprintendenza.
 Sono sempre ammessi piani, programmi e progetti coordinati di tutela, valorizzazione e riassetto paesaggistico su iniziativa di enti o istituti scientifici autorizzati dalla competente Soprintendenza.
 E' consentito l'inserimento di cartellonistica per la didattica purché di limitate dimensioni e che non interferisca né con le visuali del bene né con quelle del paesaggio circostante.
 La localizzazione dovrà essere ai margini dell'area.

Analisi del Bene

Foto1



Foto2



Foto3



Foto8

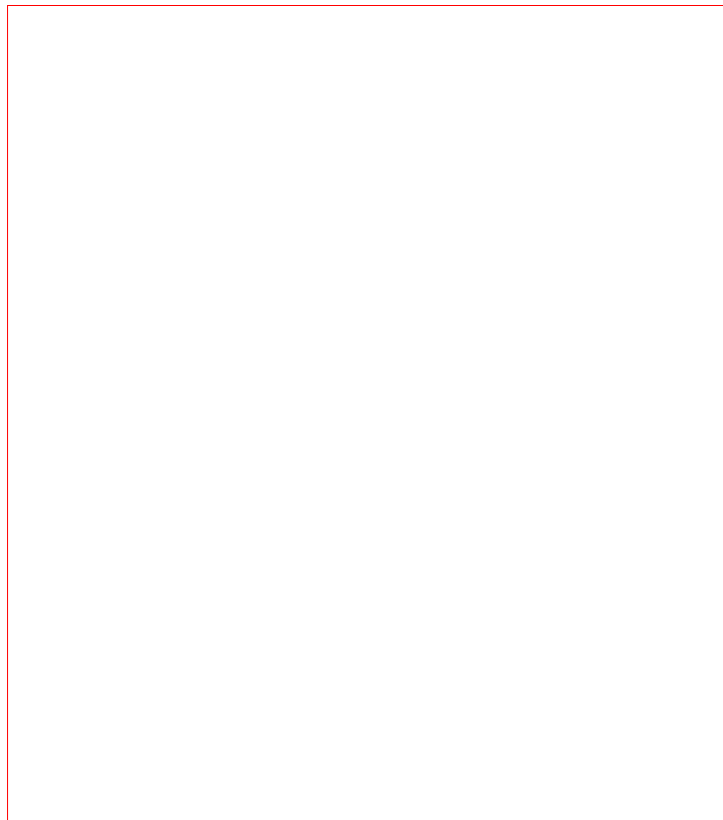

Perimetro di tipo 2 di tutela condizionata



Foto4



Foto7



Foto6



Foto5



Analisi delle quinte sceniche

Quinta1



Quinta2



Quinta3



Quinta8



Individuazione planimetrica delle quinte sceniche



Quinta4



Quinta7



Quinta6



Quinta5



Bibliografia

Titolo	90064163	Cognome e nome autore	Anno edizione
SASSARI LE ORIGINI		AA.VV. AA.VV.	1989
		Volume/pagine/numeri di catalogo	Volume/tavola/figure
		13	

Registro dei Beni Paesaggistici e Identitari

ID Progressivo Comune:

<p>Denominazione Bene Radice</p> <p style="text-align: center;">Nuraghe Lecari</p> <p>Tipologia</p> <p style="text-align: center;">Nuraghe</p> <p>Sottotipologia/Qualificazione</p> <p> </p> <p>Categoria (riferimento all'Allegato 3 PPR): a4</p> <p>Beni Componenti:</p> <table border="1" style="width: 100%; border-collapse: collapse;"> <thead> <tr> <th style="width: 20%;">ID Bene Componente</th> <th style="width: 60%;">Denominazione</th> <th style="width: 20%;">Tipologia</th> </tr> </thead> <tbody> <tr> <td style="text-align: center;">2118198590</td> <td>nuraghe</td> <td> </td> </tr> <tr> <td style="text-align: center;">2118198591</td> <td>area frammenti</td> <td> </td> </tr> </tbody> </table>	ID Bene Componente	Denominazione	Tipologia	2118198590	nuraghe		2118198591	area frammenti		<p>Descrizione sintetica del Bene:</p> <p>Il nuraghe monotorre, a pianta circolare, costruito con blocchi di trachite, è stato in parte abbattuto durante lavori del Consorzio di Bonifica della Nurra.</p> <p>Cronologia:</p> <table border="1" style="width: 100%; border-collapse: collapse;"> <thead> <tr> <th style="width: 50%;">Estremo temporale più remoto</th> <th style="width: 50%;">Estremo temporale più recente</th> </tr> </thead> <tbody> <tr> <td>Età del Bronzo</td> <td>Età Romana</td> </tr> <tr> <td> </td> <td style="text-align: center;">Culture</td> </tr> <tr> <td> </td> <td style="text-align: center;">Romana imperiale</td> </tr> <tr> <td> </td> <td style="text-align: center;">Nuragica</td> </tr> </tbody> </table>	Estremo temporale più remoto	Estremo temporale più recente	Età del Bronzo	Età Romana		Culture		Romana imperiale		Nuragica	<p>Foto d'insieme del Bene:</p> 	<p style="text-align: center;">Perimetro di tutela integrale</p> 
ID Bene Componente	Denominazione	Tipologia																				
2118198590	nuraghe																					
2118198591	area frammenti																					
Estremo temporale più remoto	Estremo temporale più recente																					
Età del Bronzo	Età Romana																					
	Culture																					
	Romana imperiale																					
	Nuragica																					
<p>Strumento urbanistico vigente e zona omogenea:</p>																						

Segnalazione di elementi incongrui e note sulla qualità del contesto paesaggistico:

Il monumento è localizzato sulla sommità di un costone trachitico a controllo verso Nord di un corso d'acqua che confluisce nel Rio Ertas in un terreno di proprietà privata.

La costruzione, di cui restano in opera pochi filari di muratura, è avvolta dalla vegetazione spontanea.

Si segnalano, quali elementi incongrui, le cisterne d'acqua posizionate a pochi metri dal nuraghe.

Atti di approvazione:**Note:****Condizione giuridica**

90064164 ID Vincolo 90064164

Estremi del Prov
VincTipologia del provvedimento di Vincolo
DM (L.1089/1939, art.3,21)

DM. 20/04

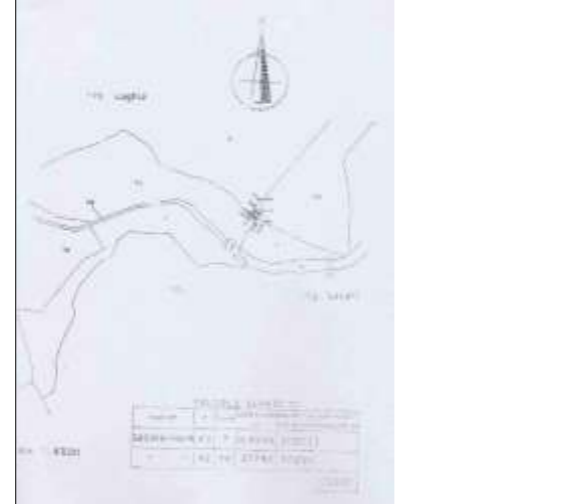
Indicazione generica della proprietà
detenzione privata**Allegato catastale:****Perimetro a tutela integrale, disciplina:**

Sono consentiti esclusivamente interventi di recupero e restauro del monumento.

Non è consentito alcun intervento di modifica dei luoghi.

E' obbligatoria l'eliminazione degli elementi incongrui (cisterne d'acqua, muretti in blocchi di cls).

Non è consentita la pavimentazione delle aree libere con elementi lapidei o materiali artificiali; è consentito l'uso di terra stabilizzata.

Non è consentita la modifica dei tracciati dei percorsi esistenti, né l'apertura di nuovi percorsi.

Il bene deve essere reso visitabile.

Sono sempre ammesse attività di studio, ricerca, scavo e restauro, nonché interventi di trasformazione connessi a tali attività, ad opera degli enti o degli istituti scientifici autorizzati.

Non sono consentite attività agricole.

Perimetro a tutela condizionata, disciplina:

Non sono consentiti interventi di nuova edificazione.

Per gli edifici esistenti all'interno del perimetro sono consentiti interventi di manutenzione ordinaria (11) e straordinaria (12) e ristrutturazione (14) senza incremento alcuno né della volumetria né dell'altezza.

Non è consentita l'asfaltatura o altra forma di pavimentazione della strada di penetrazione agraria che si trova a ridosso del bene.

La fascia di tutela condizionata rappresenta area di rischio archeologico. Qualunque modifica dello stato dei luoghi comportante scavi a quote diverse da quelle già impegnate dai manufatti esistenti o dalle attività agricole in essere dovrà svolgersi sotto la sorveglianza della Soprintendenza per i Beni Archeologici. A tal fine il proprietario dell'area dovrà notificare, con un preavviso di almeno 15 giorni, la data di inizio delle operazioni di modifica anzidette alla Soprintendenza per i Beni Archeologici.

E' obbligatoria la conservazione di tutti gli elementi vegetazionali esistenti, il loro recupero e reintegro con essenze spontanee tipiche del luogo.

Sono sempre ammessi piani, programmi e progetti coordinati di tutela, valorizzazione e riassetto paesaggistico su iniziativa di enti o istituti scientifici autorizzati dalla competente Soprintendenza.

Analisi del Bene**Foto1****Foto8****Foto2****Perimetro di tipo 2 di tutela condizionata****Foto3****Foto4**



Foto7



Foto6



Foto5

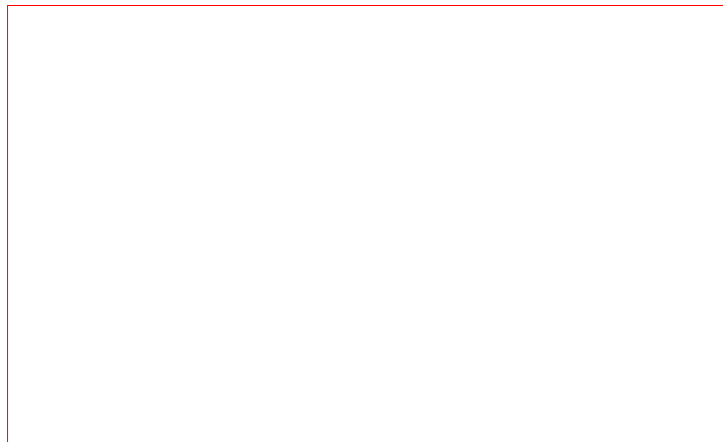

Quinta1

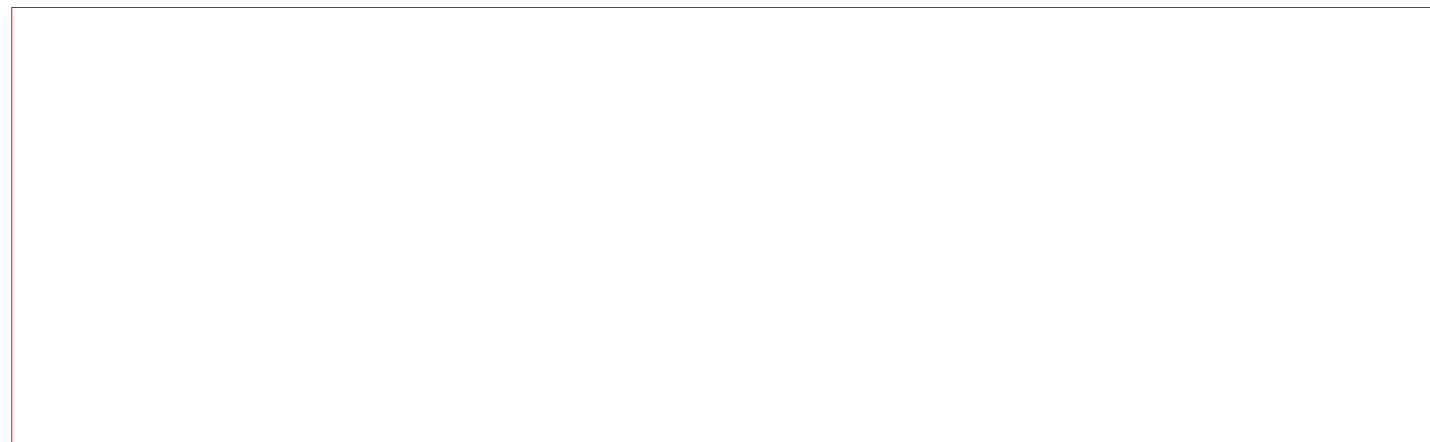

Quinta2



Quinta3

Analisi delle quinte sceniche



Quinta8



Individuazione planimetrica delle quinte sceniche



Quinta4

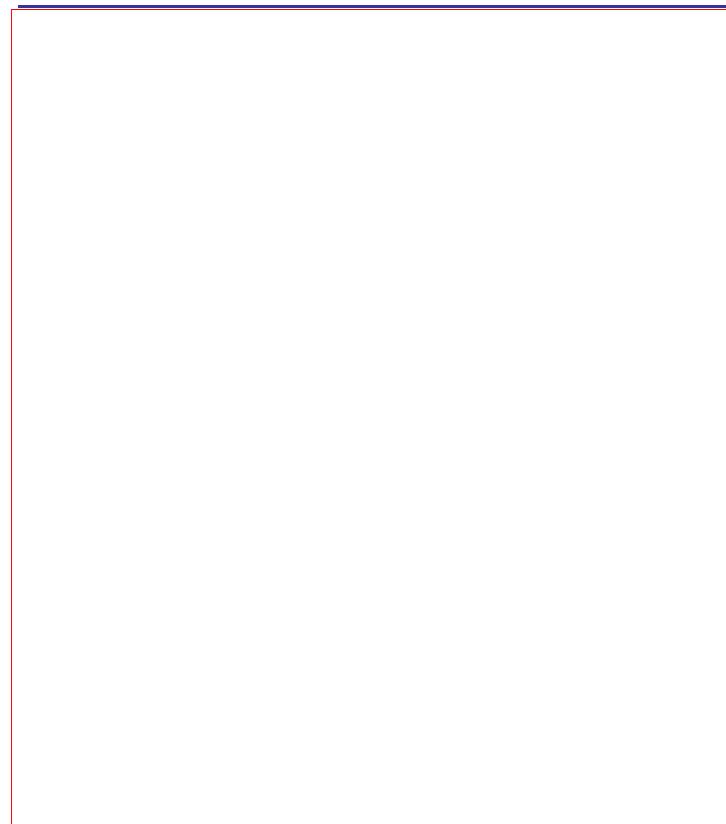

Quinta7

Quinta6

Quinta5

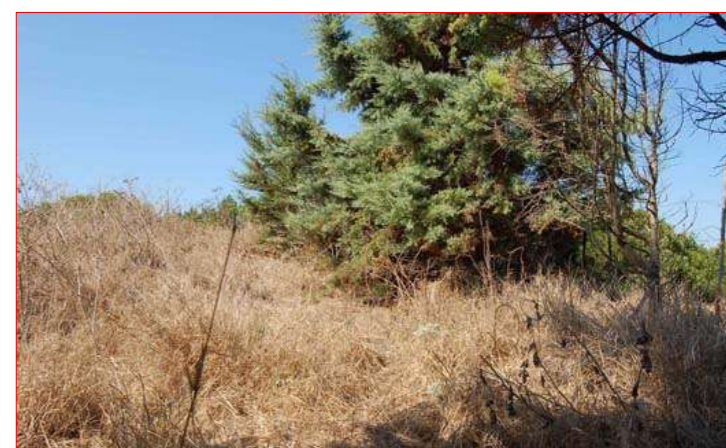
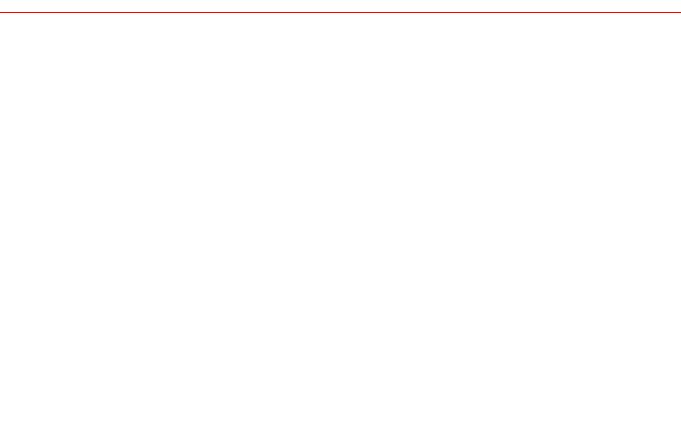
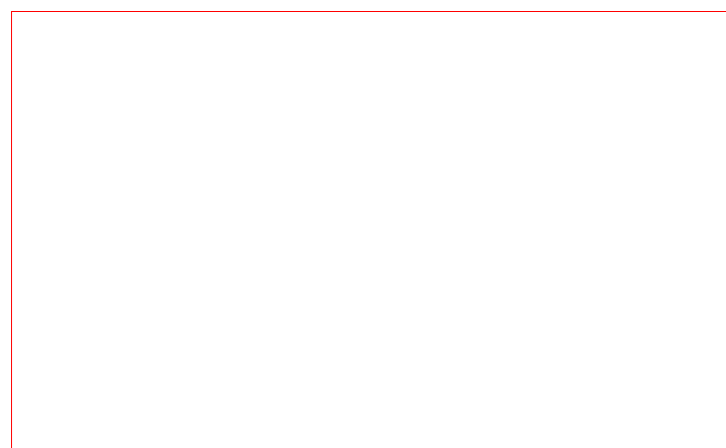

Bibliografia

Titolo	90064164	Cognome e nome autore	Anno edizione
SASSARI LE ORIGINI		AA.VV. AA.VV.	1989
		Volume/pagine/numeri di catalogo	Volume/tavola/figure
		13	

Registro dei Beni Paesaggistici e Identitari

ID Progressivo Comune:

Denominazione Bene Radice	Descrizione sintetica del Bene:	Foto d'insieme del Bene:	Perimetro di tutela integrale										
Nuraghe Valle Barca	Nuraghe monotorre, a pianta circolare, con paramento esterno costruito a scacchiera con blocchi calcarei di colore bianco e blocchi trachitici di colore marrone. Un grande architrave di trachite, con incavo sottostante, sormonta l'ingresso dell'edificio.												
Tipologia													
Nuraghe	Cronologia:												
Sottotipologia/Qualificazione	<table border="1"> <tr> <td>Estremo temporale più remoto</td> <td>Estremo temporale più recente</td> </tr> <tr> <td>Età del Bronzo</td> <td>Età Romana</td> </tr> <tr> <td></td> <td>Culture</td> </tr> <tr> <td></td> <td>Romana imperiale</td> </tr> <tr> <td></td> <td>Nuragica</td> </tr> </table>	Estremo temporale più remoto	Estremo temporale più recente	Età del Bronzo	Età Romana		Culture		Romana imperiale		Nuragica		
Estremo temporale più remoto	Estremo temporale più recente												
Età del Bronzo	Età Romana												
	Culture												
	Romana imperiale												
	Nuragica												
Categoria (riferimento all'Allegato 3 PPR):	a4												

Strumento urbanistico vigente e zona omogenea:

Segnalazione di elementi incongrui e note sulla qualità del contesto paesaggistico:

Il monumento è localizzato su un promontorio nel fondovalle di un canale a valenza ambientale pressoché intatta. La costruzione nuragica conserva in opera i filari di muratura di base, fino all'architrave di ingresso. l'accessibilità al luogo si caratterizza per un buon grado di difficoltà. Non si segnala la presenza di elementi incongrui.

Atti di approvazione:

Note:

Condizione giuridica

90064165 ID Vincolo 90064165 Estremi del Prov
Vinc
DM. 05/01
Tipologia del provvedimento di Vincolo
DM (L.1089/1939, art.3)

Indicazione generica della proprietà
detenzione privata

Allegato catastale:

--

Perimetro a tutela integrale, disciplina:

Sono consentiti esclusivamente interventi di recupero e restauro del monumento.
Non è consentito alcun intervento di modifica dei luoghi (movimenti di terra, scavi anche di lieve entità, apertura di camminamenti, ecc.).
Non è consentita la pavimentazione delle aree libere con elementi lapidei o materiali artificiali; è consentito l'uso di terra stabilizzata.
Non è consentita l'apertura di nuovi percorsi; l'accessibilità al bene deve essere garantita col miglioramento dei tracciati esistenti, da mantenere con fondo naturale.
E' obbligatoria la conservazione di tutti gli elementi vegetazionali esistenti. Gli interventi sul verde devono mantenere intatte le visuali verso il bene e dal bene verso l'ambiente circostante di elevato pregio.
Sono sempre ammesse attività di studio, ricerca, scavo e restauro, nonché interventi di trasformazione connessi a tali attività, ad opera degli enti o degli istituti scientifici autorizzati.
Non sono consentite attività pastorali né agricole.

Perimetro a tutela condizionata, disciplina:

Non sono consentiti interventi di nuova edificazione né di modifica dei luoghi (movimenti di terra, scavi anche di lieve entità, apertura di camminamenti, ecc.).
E' consentita la realizzazione di un nuovo camminamento esclusivamente per l'accesso al bene, di larghezza non superiore a cm. 80, con fondo naturale in terra battuta per l'eventuale collegamento del bene alla strada ferrata nell'ottica dell'inserimento in un eventuale itinerario di "treno verde".
E' consentito l'inserimento di cartellonistica per la didattica purché di limitate dimensioni e che non interferisca né con le visuali del bene né con quelle del paesaggio circostante.
E' obbligatoria la conservazione di tutti gli elementi vegetazionali esistenti, il loro recupero e reintegro con essenze spontanee tipiche del luogo.
Sono sempre ammessi piani, programmi e progetti coordinati di tutela, valorizzazione e riassetto paesaggistico su iniziativa di enti o istituti scientifici autorizzati dalla competente Soprintendenza.

Analisi del Bene

Foto1



Foto2



Foto3



Foto8



Perimetro di tipo 2 di tutela condizionata



Foto4



Foto7



Foto6



Foto5



Analisi delle quinte sceniche

Quinta1



Quinta2



Quinta3



Quinta8

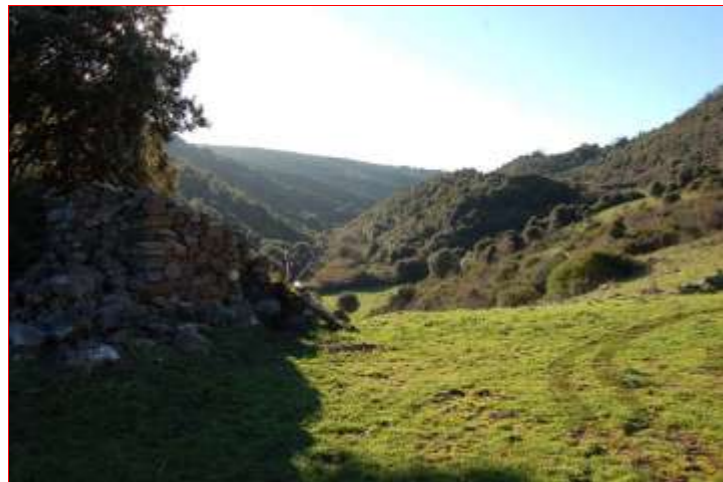

Individuazione planimetrica delle quinte sceniche



Quinta4



Quinta7



Quinta6



Quinta5

