- Confini Comunali
- Riserva Statale
- Parco Nazionale
- Parco Naturale Regionale
- Riserva Naturale Regionale Orientata
- Area Naturale Marina Protetta
- Riserva Naturale Marina
- Zone Ramsar
- S.I.C.
- S.I.C. Posidonieto
- Z.P.S.
- <all other values>
- principale
- secondario
- fluviali-residuali
- corso d'acqua episodico
- Aree tampone
- Nuclei naturali isolati
- Area Pedemurgiana - Fossa Bradanica
- Area frapposta tra SIC-ZPS-IBA nei territori di Laterza e Castellaneta
- Area ricadente nell'agro di Chieuti
- ALBEROBELLO
- ANDRIA
- MONTE SANT' ANGELO
- Immobili e aree dichiarate di notevole interesse pubblico (art. 136 D.Lgs 42/04)
- Beni Culturali con 100 m. (parte II D.Lgs.42/'04)
- Territori costieri fino a 300 m.
- Territori contermini ai laghi fino a 300 m.
- Fiumi Torrenti e corsi d'acqua fino a 150 m.
- Boschi con buffer di 100 m.
- Zone archeologiche con buffer di 100 m.
- Tratturi con buffer di 100 m.
- MP
- AP
- PG2
- PG3
- R3
- R4
- PI2
- PI3
- RI1
- RI2
- RI3
- RI4
- Fascia di riassetto fluviale
- Tempo di ritorno 30 anni
- Tempo di ritorno 200 anni
- Tempo di ritorno 500 anni
- ASV
- P
- R1
- R2
- R3
- R4
- Segnalazioni Carta dei Beni con buffer di 100 m.
- Interazioni con P/P - I Paduli
- Grotte con buffer di 100 m.
- Lame e gravine
- Versanti
- Impianto realizzato
- Impianto cantierizzato
- Impianto con iter di autorizzazione unica chiuso positivamente
- Impianto con valutazione ambientale chiusa positivamente
- Impianto realizzato
- Impianto cantierizzato
- Impianto con iter di autorizzazione unica chiuso positivamente
- Impianto con valutazione ambientale chiusa positivamente
- Impianto realizzato
- Impianto cantierizzato
- Impianto con iter di autorizzazione unica chiuso positivamente
- Impianto con valutazione ambientale chiusa positivamente

Ortofoto: riprese AGEA 2019

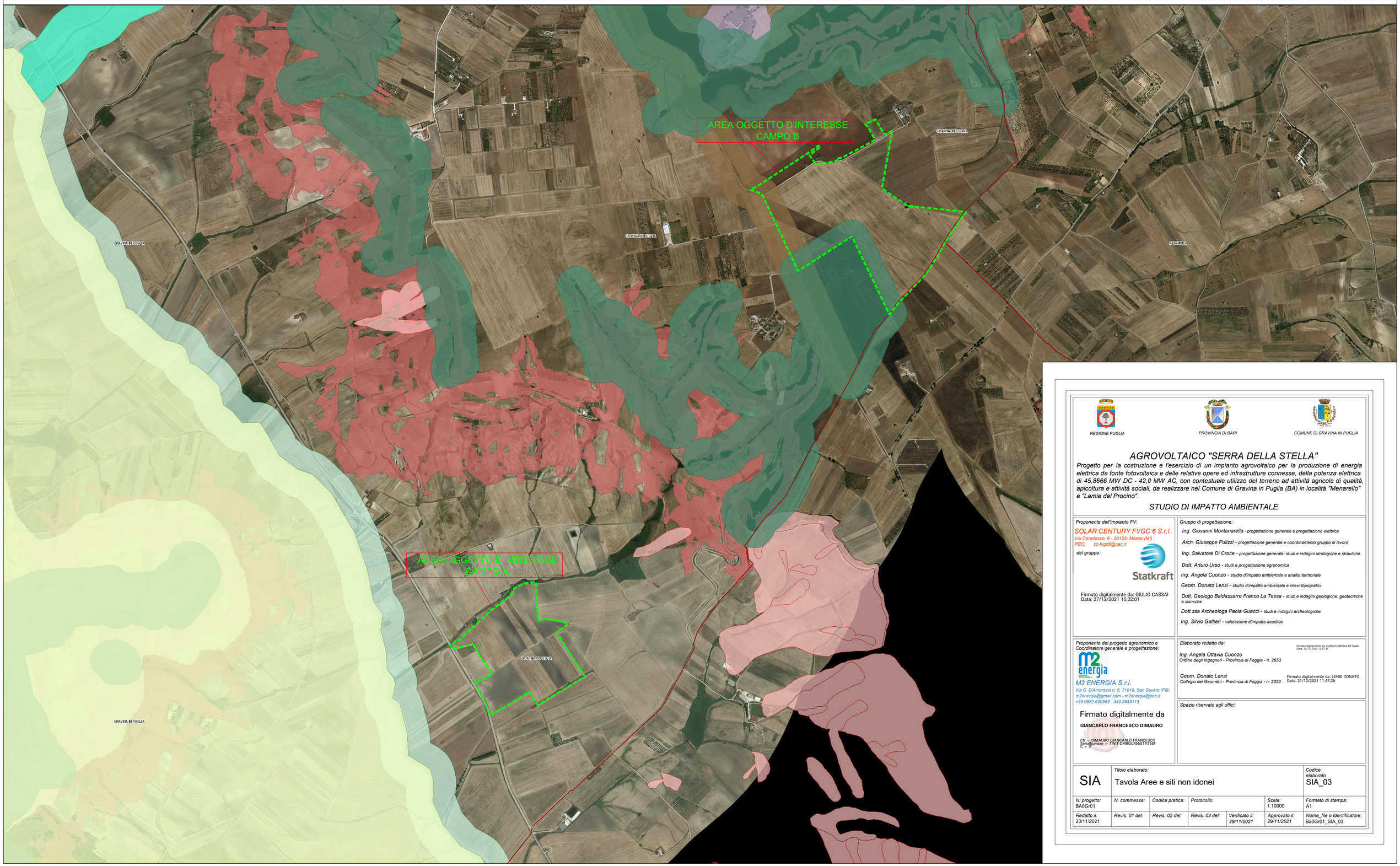

REGIONE PUGLIA

PROVINCIA DI BARI

COMUNE DI GRAVINA IN PUGLIA

AGROVOLTAICO "SERRA DELLA STELLA"

Progetto per la costruzione e l'esercizio di un impianto agrovoltaico per la produzione di energia elettrica da fonte fotovoltaica e delle relative opere ed infrastrutture connesse, della potenza elettrica di 45,8666 MW DC - 42,0 MW AC, con contestuale utilizzo del terreno ad attività agricole di qualità, apicoltura e attività sociali, da realizzare nel Comune di Gravina in Puglia (BA) in località "Menarello" e "Lamie del Procino".

STUDIO DI IMPATTO AMBIENTALE

Proponente dell'impianto FV:

SOLAR CENTURY FVGC 6 S.r.l.
Via Caradosso, 9 - 20123- Milano (MI)
PEC: sc-fvgc6@pec.it

del gruppo:

Statkraft

Firmato digitalmente da: GIULIO CASSAI
Data: 27/12/2021 10:02:01

Gruppo di progettazione:

Ing. Giovanni Montanarella - progettazione generale e progettazione elettrica

Arch. Giuseppe Pulizzi - progettazione generale e coordinamento gruppo di lavoro

Ing. Salvatore Di Croce - progettazione generale, studi e indagini idrologiche e idrauliche

Dott. Arturo Urso - studi e progettazione agronomica

Ing. Angela Cuonzo - studio d'impatto ambientale e analisi territoriale

Geom. Donato Lensi - studio d'impatto ambientale e rilievi topografici

Dott. Geologo Baldassarre Franco La Tessa - studi e indagini geologiche, geotecniche e sismiche

Dott.ssa Archeologa Paola Guacci - studi e indagini archeologiche

Ing. Silvio Galtieri - valutazione d'impatto acustico

Proponente del progetto agronomico e Coordinatore generale e progettazione:

M2 energia

M2 ENERGIA S.r.l.
Via C. D'Ambrosio n. 6, 71016, San Severo (FG)
m2energia@gmail.com - m2energia@pec.it
+39 0882.600963 - 340.8533113

Firmato digitalmente da
GIANCARLO FRANCESCO DIMAURO
CN = DIMAURO GIANCARLO FRANCESCO
SerialNumber = TINIT-DMRGCR05S17I158F
C = IT

Elaborato redatto da:

Firmato digitalmente da: CUONZO ANGELA OTTAVIA
Data: 23/12/2021 12:57:37

Ing. Angela Ottavia Cuonzo
Ordine degli Ingegneri - Provincia di Foggia - n. 2653

Geom. Donato Lensi
Collegio dei Geometri - Provincia di Foggia - n. 2323

Firmato digitalmente da: LENSI DONATO
Data: 21/12/2021 11:47:26

Spazio riservato agli uffici:

SIA	*Titolo elaborato:* Tavola Aree e siti non idonei	*Codice elaborato* SIA_03

N. progetto:	*N. commessa:*	*Codice pratica:*	*Protocollo:*		*Scala:*	*Formato di stampa:*
BA0Gr01					1:10000	A1
Redatto il:	*Revis. 01 del:*	*Revis. 02 del:*	*Revis. 03 del:*	*Verificato il:*	*Approvato il:*	*Nome_file o Identificatore:*
23/11/2021				*29/11/2021*	*29/11/2021*	Ba0Gr01_SIA_03