

# INQUADRAMENTO GENERALE

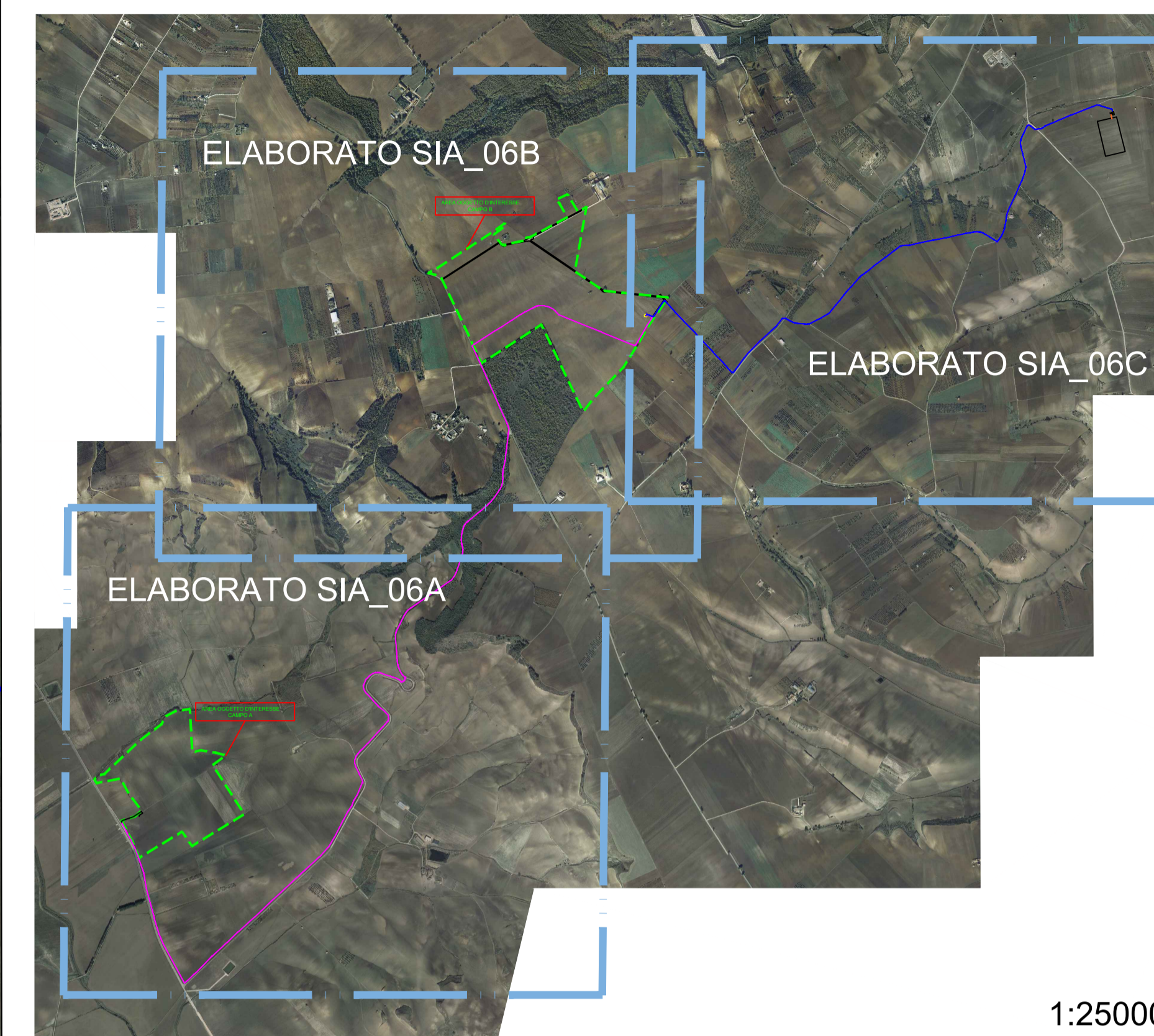

1:25000

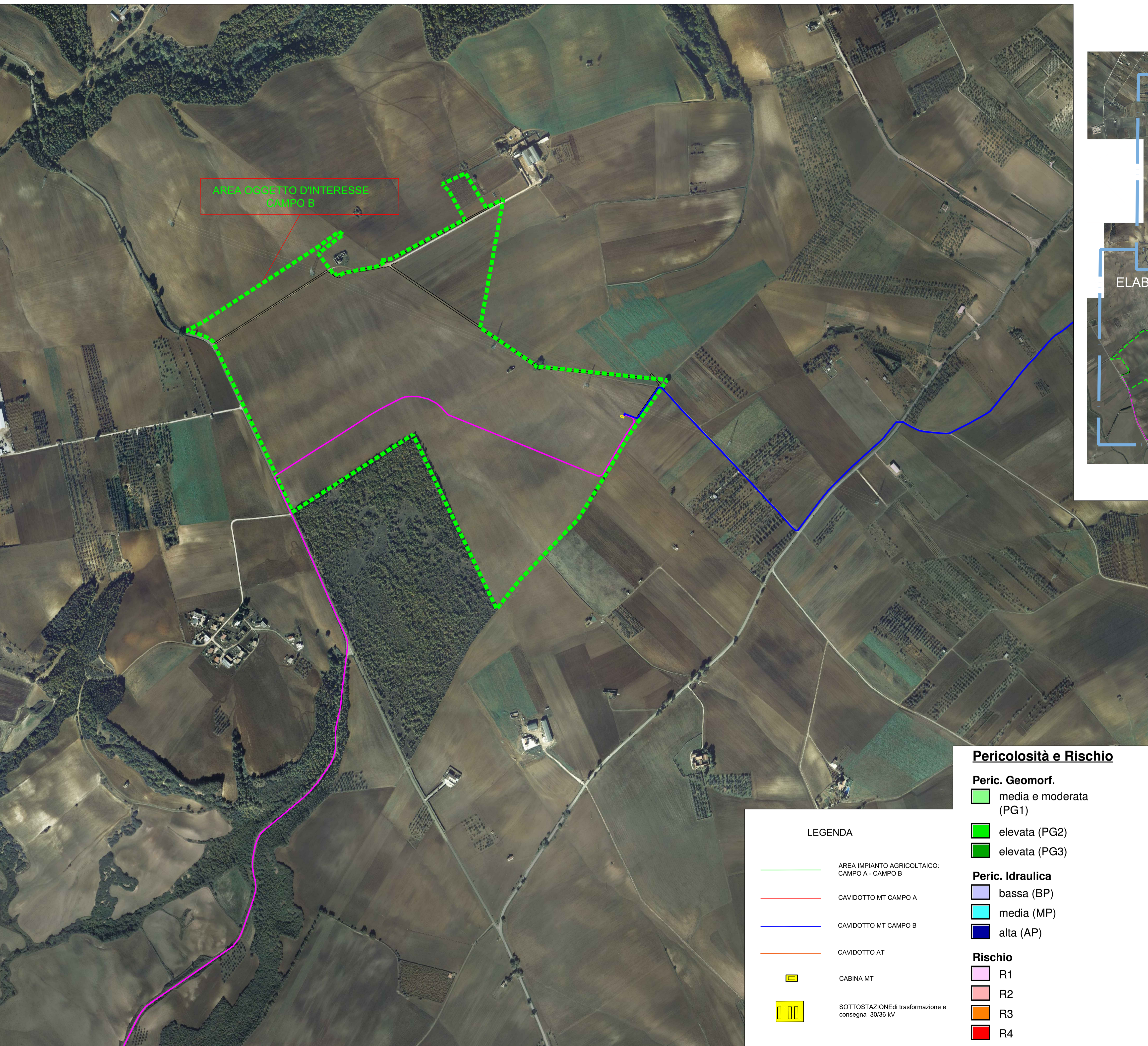

AREA OGGETTO D'INTERESSE CAMPO B

**LEGENDA**

	AREA IMPIANTO AGRICOLTAICO: CAMPO A - CAMPO B
	CAVIDOTTO MT CAMPO A
	CAVIDOTTO MT CAMPO B
	CAVIDOTTO AT
	CABINA MT
	SOTTOSTAZIONI di trasformazione e consegna 30/36 KV

## Pericolosità e Rischio

- Peric. Geomorf.**
- media e moderata (PG1)
  - elevata (PG2)
  - elevata (PG3)
- Peric. Idraulica**
- bassa (BP)
  - media (MP)
  - alta (AP)
- Rischio**
- R1
  - R2
  - R3
  - R4

<b>AGROVOLTAICO "SERRA DELLA STELLA"</b> Progetto per la costruzione e l'esercizio di un impianto agrovoltaico per la produzione di energia elettrica da fonte fotovoltaica e delle relative opere ed infrastrutture connesse, della potenza elettrica di 45,8666 MW DC - 42,0 MW AC, con contestuale utilizzo del terreno ad attività agricole di qualità, apicoltura e attività sociali, da realizzare nel Comune di Gravina in Puglia (BA) in località "Menarello" e "Lamie del Procino".		
<b>STUDIO DI IMPATTO AMBIENTALE</b>		
Proponente dell'impianto FV: <b>SOLAR CENTURY FVGC 6 S.r.l.</b> Via Caradesso, 9 - 20123 - Milano (MI) PEC: <a href="mailto:sc-fvgc@pec.it">sc-fvgc@pec.it</a>	Gruppo di progettazione: Ing. Giovanni Montanarella - progettazione generale e progettazione elettrica Arch. Giuseppe Pulizzi - progettazione generale e coordinamento gruppo di lavoro Ing. Salvatore Di Croce - progettazione generale, studi e indagini idrologiche e idrauliche Dott. Arturo Urso - studi e progettazione agronomica Ing. Angela Cuonzo - studio d'impatto ambientale e analisi territoriale Geom. Donato Lensi - studio d'impatto ambientale e rilievi topografici Dott. Geologo Baldassarre Franco La Tessa - studi e indagini geologiche, geotecniche e sismiche Dott.ssa Archeologa Paola Guacci - studi e indagini archeologiche Ing. Silvio Gallieri - valutazione d'impatto acustico	Elaborato redatto da: Ing. Angela Ottavia Cuonzo Ordine degli Ingegneri - Provincia di Foggia - n. 2653 Geom. Donato Lensi Collegio dei Geometri - Provincia di Foggia - n. 2323
Proponente del progetto agronomico e Coordinatore generale e progettazione:  <b>M2 ENERGIA S.r.l.</b> Via C. D'Ambrosio n. 6, 71016, San Severo (FG) <a href="mailto:m2energia@gmail.com">m2energia@gmail.com</a> - <a href="mailto:m2energia@pec.it">m2energia@pec.it</a> +39 0882 600963 - 340 8533113	Spazio riservato agli uffici:	
<b>SIA</b>	Titolo elaborato: Tavola vincoli PAI - tav b	Codice elaborato: SIA_06B
N. progetto: BA0601	N. commessa: Codice pratica: Protocollo:	Scale: 1:5000
Redatto il: 23/11/2021	Revis. 01 del: Revis. 02 del: Revis. 03 del:	Verificato il: 06/12/2021
	Approvato il: 06/12/2021	Formato di stampa: A1
	Nome_file o identificatore: BA0601_SIA_06B	