

COROGRAFIA DI INQUADRAMENTO SU CTR - 1:10000

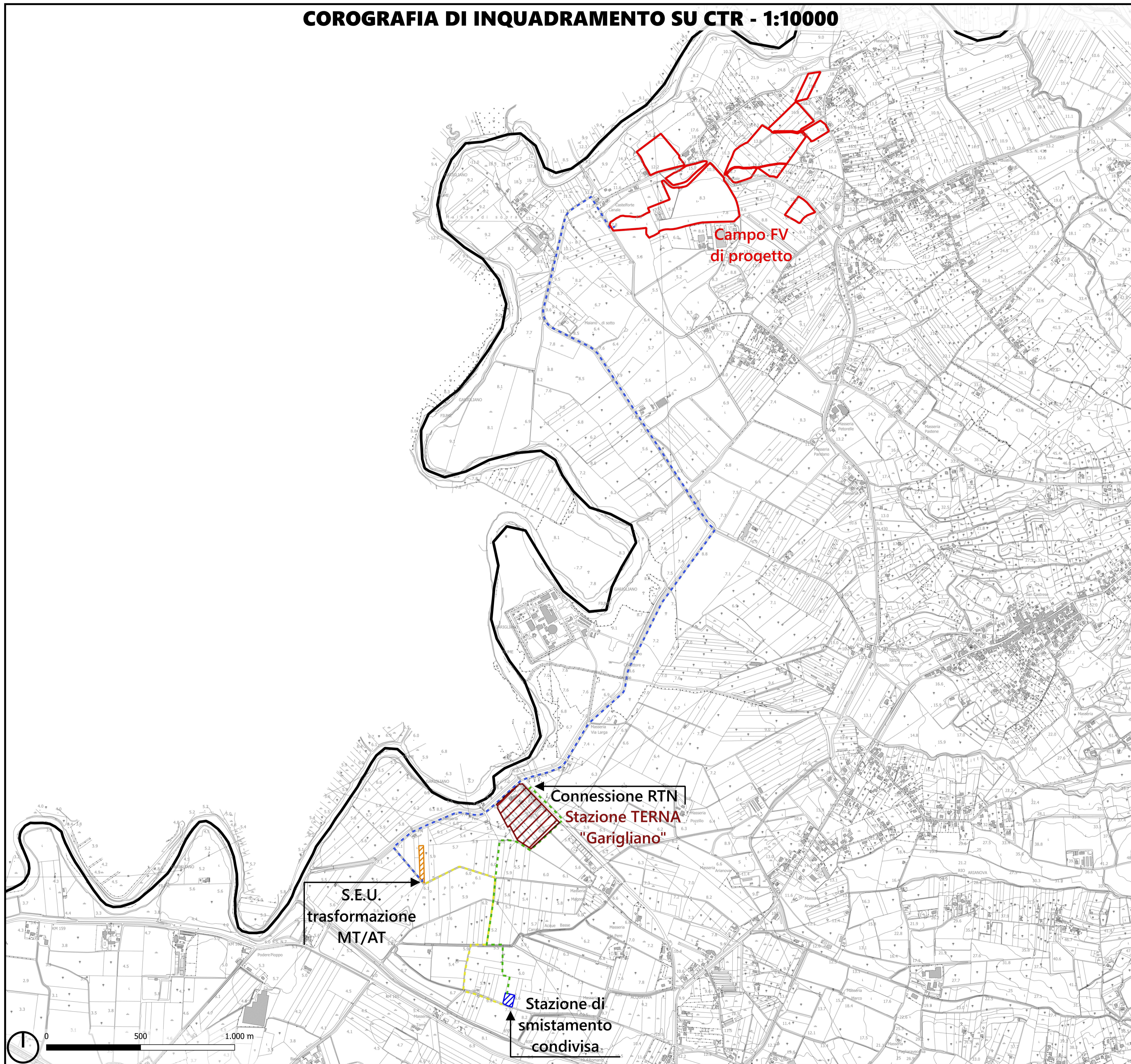

REGIONE CAMPANIA
 PROVINCIA DI CASERTA
 COMUNE DI SESSA AURUNCA



Soggetto Responsabile:

ATON 22 s.r.l.
 Via Julius Durst, 6
 Bressanone (BZ)
 P.Iva 03072680212
 Pec: aton.22@pec.it

IMPIANTO FV C_023

Progettazione di un impianto agro-fotovoltaico di potenza complessiva **19,021 KW** e di tutte le opere ed infrastrutture connesse, nel comune di Sessa Aurunca

COROGRAFIA INQUADRAMENTO CTR

Progettazione:



Il Tecnico

Ing. Riccardo Mai



Ing. R.A. Rossi	Ing. V. Wiliano	emissione	11/2021
Plan.Ter. G. Deleghi	Ing. S. Viana	Ing. R. Mai	
PROTOCOLLO	REDATTO	CONTROLLATO	AUTORIZZATO
		CAUSALE	DATA
			REVISIONE

Doc	C_023_DEF_T_01	Formato	A 0	Scala	1:10000
-----	----------------	---------	-----	-------	---------

Il presente documento è di proprietà esclusiva della Aton 22 s.r.l. non potrà essere duplicato e/o copiato in nessuna delle sue parti. La Aton 22 s.r.l. si riserva il diritto di ogni modifica.

INQUADRAMENTO TERRITORIALE

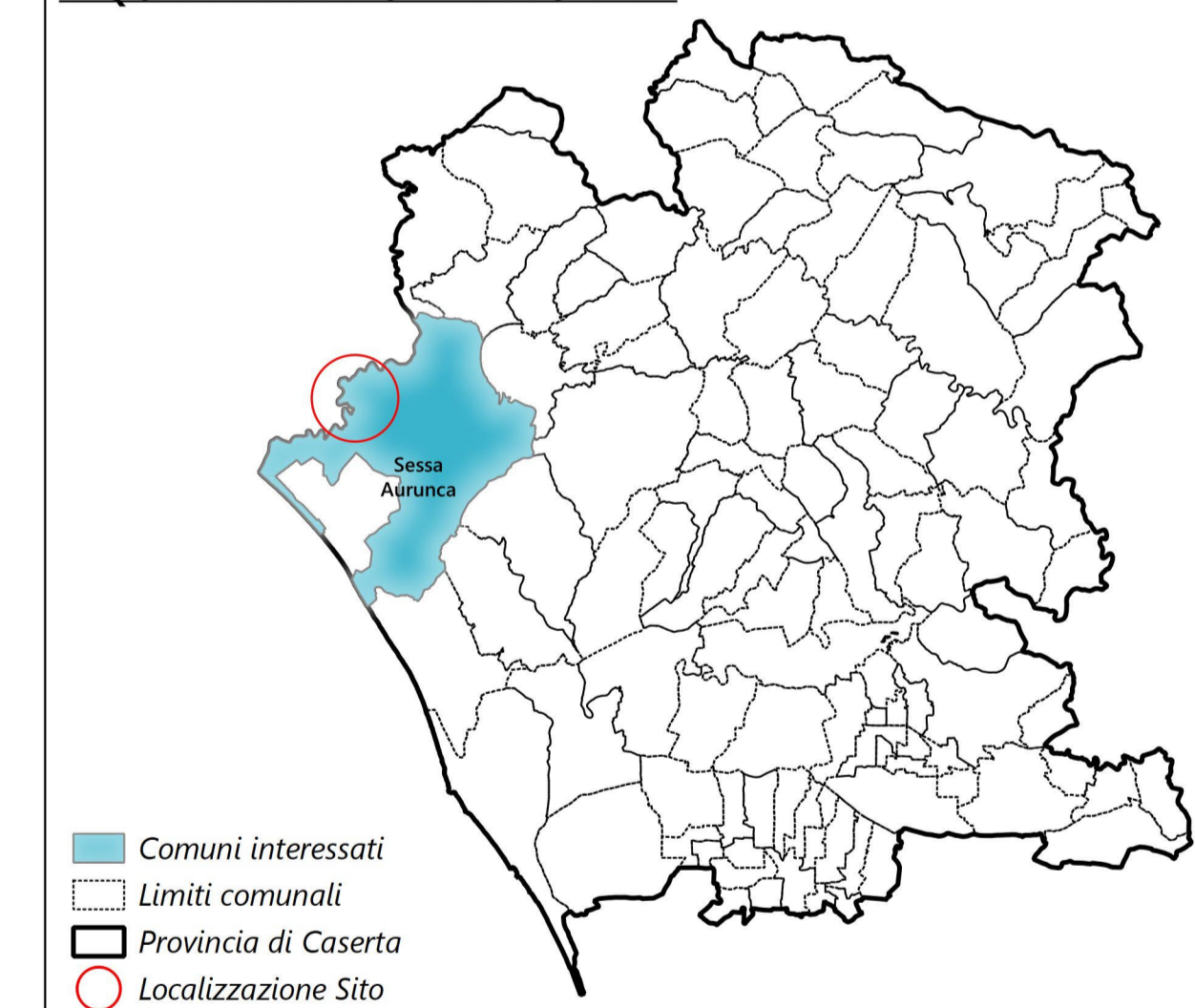

- Comuni interessati
- Limiti comunali
- Provincia di Caserta
- Localizzazione Sito

LEGENDA

- Limite amministrativo Provincia di Caserta
 - Area di intervento Campo FV
 - Cavidotto MT interrato
 - Cavidotto AT da SEU a Stazione di smistamento
 - Cavidotto AT condiviso con altri produttori
 - Stazione Elettrica TERNA "Garigliano"
 - Stazione di smistamento condivisa
 - Stazione elettrica di utenza MARI srl
- Base CTR 2011 - Regione Campania