

COROGRAFIA DI INQUADRAMENTO SU ORTOFOTO - 1:10000

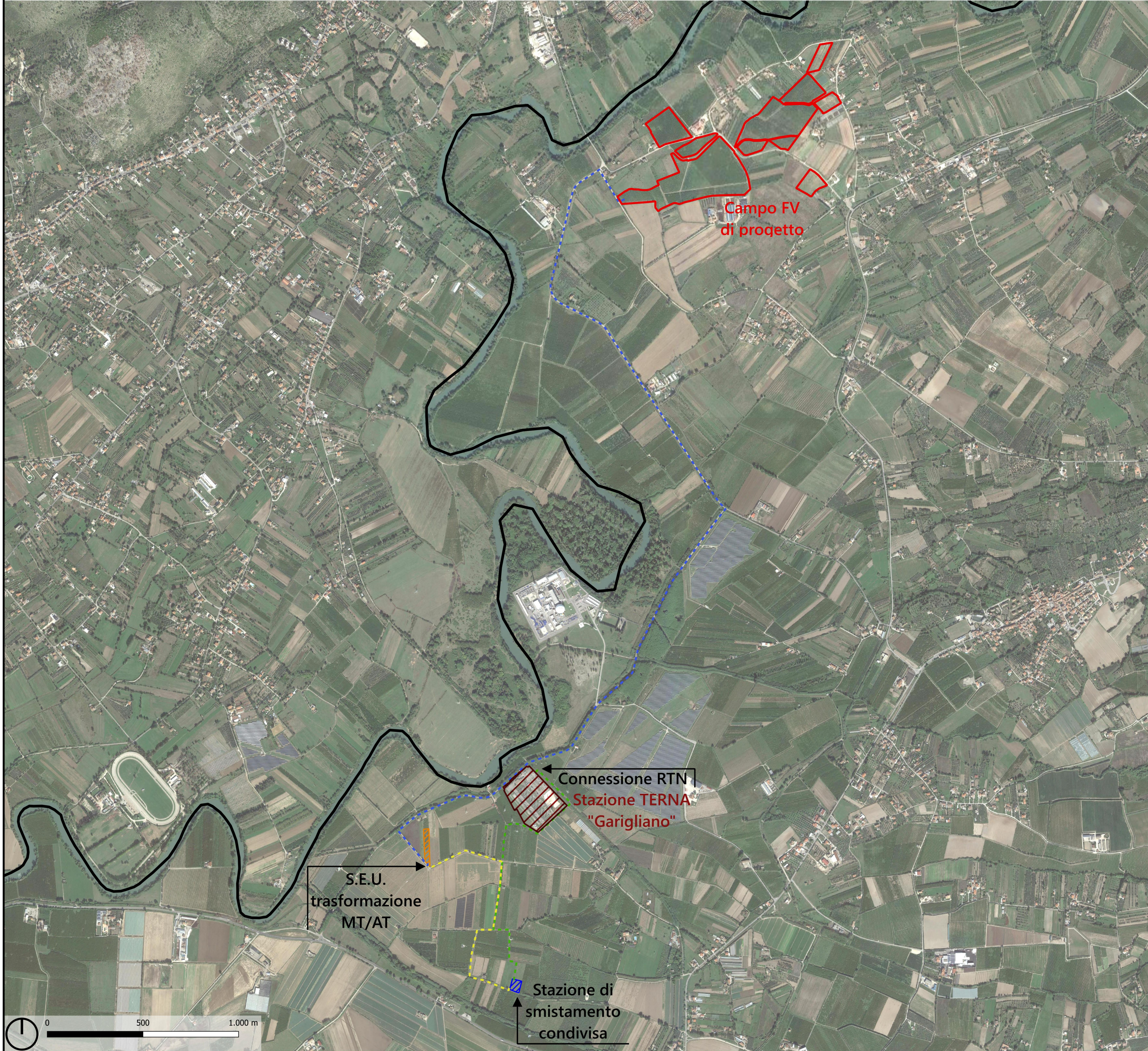

REGIONE CAMPANIA
 PROVINCIA DI CASERTA
 COMUNE DI SESSA AURUNCA



Soggetto Responsabile:

ATON 22 s.r.l.
 Via Julius Durst, 6
 Bressanone (BZ)
 P.Iva 03072680212
 Pec: aton.22@pec.it

IMPIANTO FV C_023

Progettazione di un impianto agro-fotovoltaico di potenza complessiva **19.021 KW** e di tutte le opere ed infrastrutture connesse, nel comune di Sessa Aurunca

COROGRAFIA INQUADRAMENTO ORTOFOTO

Progettazione:



Il Tecnico

Ing. Riccardo Mai



Ing. R.A. Rossi									
Ing. V. Wiliano									
Plan. Ter. L. Lanni									
Plan. Ter. G. De Luigi	Ing. S. Viora	Ing. R. Mai							
PROTOCOLLO	REDATTO	CONTROLLATO	AUTORIZZATO	emissione	CAUSALE	DATA	REVISIONE		

Doc	C_023_DEF_T_03	Formato	A 0	Scala	1:10000
-----	----------------	---------	-----	-------	---------

Il presente documento è di proprietà esclusiva della Aton 22 s.r.l. non potrà essere duplicato e/o copiato in nessuna delle sue parti. La Aton 22 s.r.l. si riserva il diritto di ogni modifica.

INQUADRAMENTO TERRITORIALE

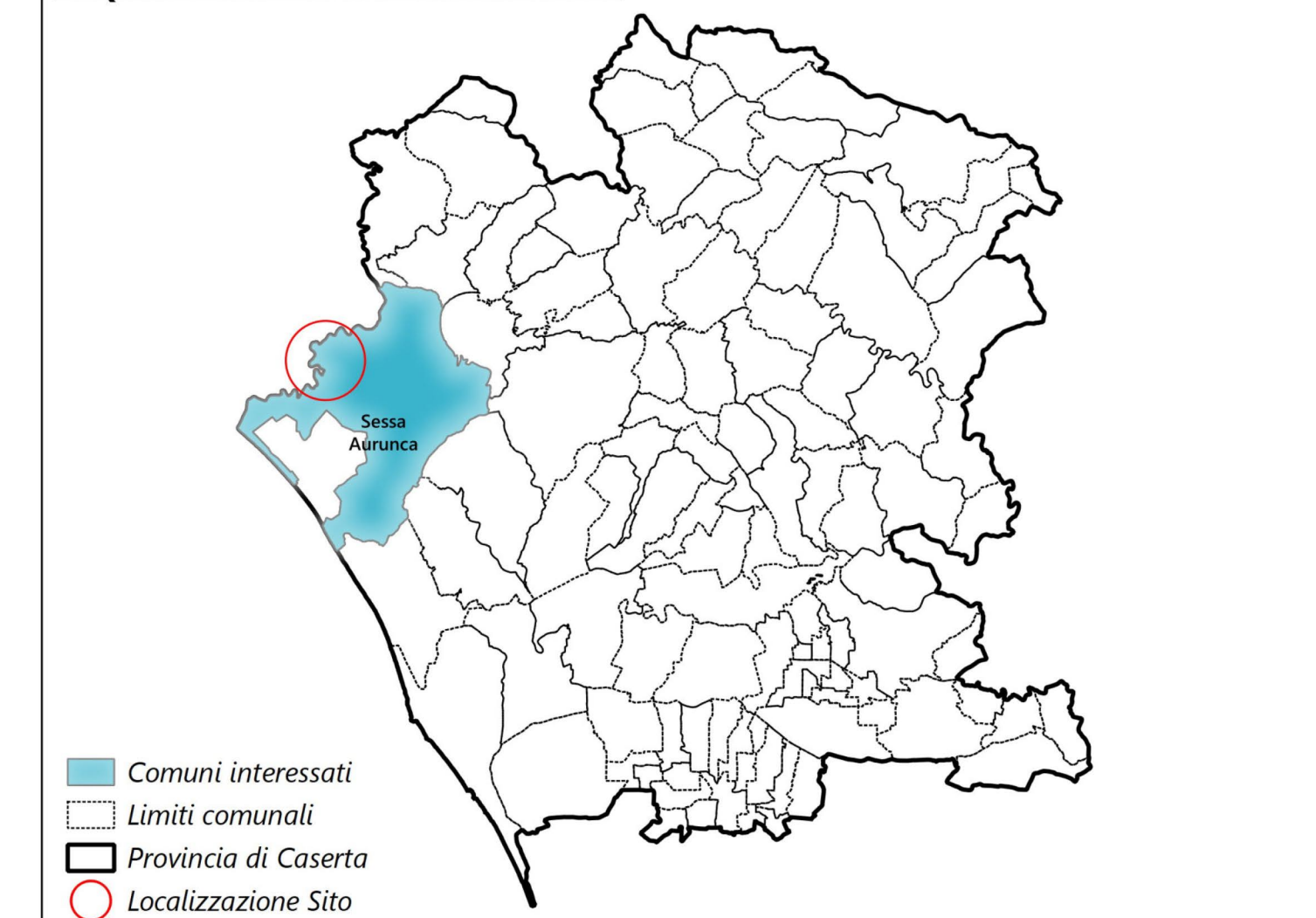

- Comuni interessati
- Limiti comunali
- Provincia di Caserta
- Localizzazione Sito

LEGENDA

- Limite amministrativo Provincia di Caserta
 - Area di intervento Campo FV
 - Cavidotto MT interrato
 - Cavidotto AT da SEU a Stazione di smistamento
 - Cavidotto AT condiviso con altri produttori
 - Stazione Elettrica TERNA "Garigliano"
 - Stazione di smistamento condivisa
 - Stazione elettrica di utenza MARI srl
- Base Ortofoto Google Satellite