

Inquadramento Base Ortofoto 1:5000

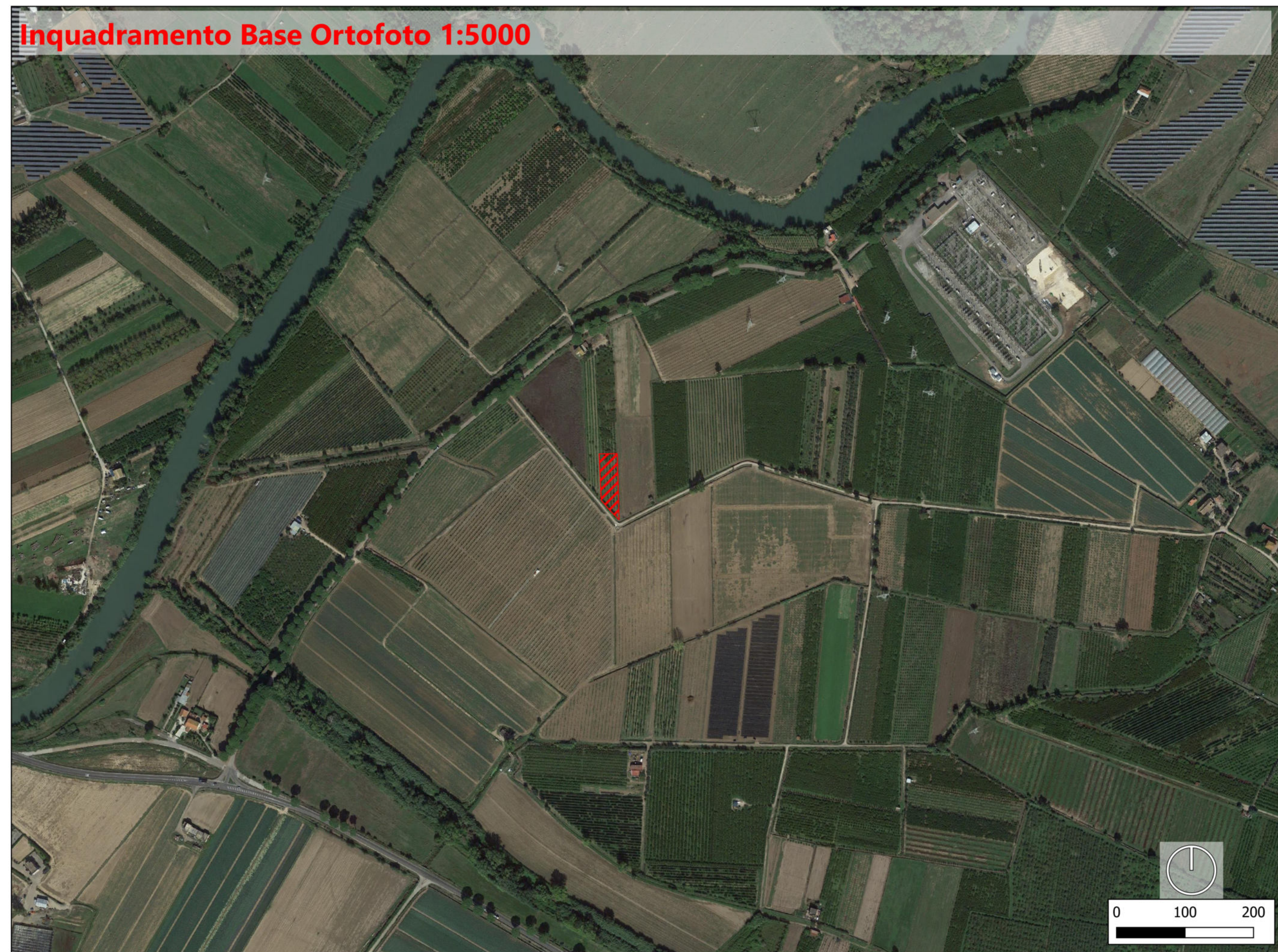

Inquadramento Base CTR 1:5000

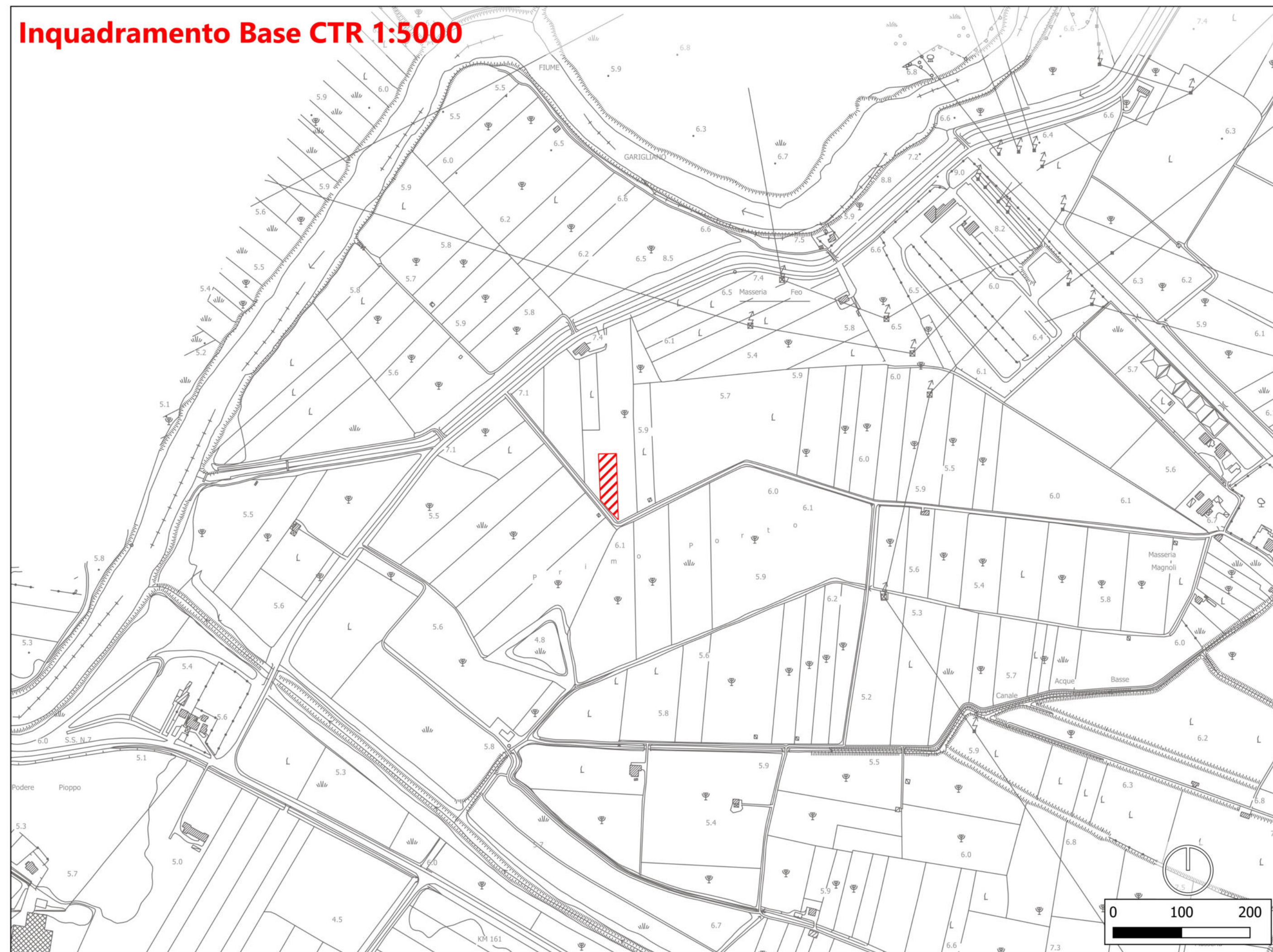

Inquadramento Base Catastale Agenzia delle Entrate 1:2000

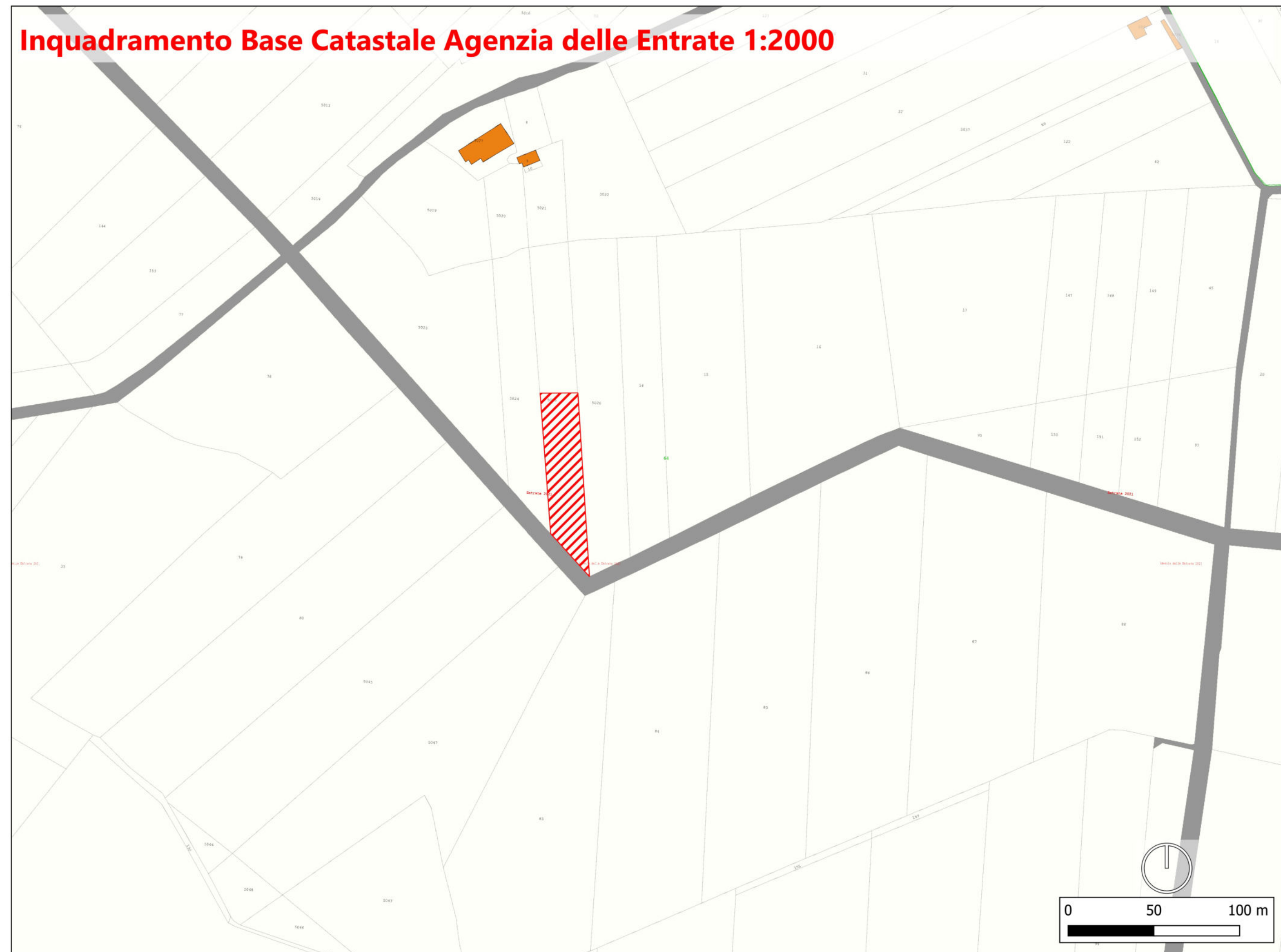

Inquadramento Base IGM 1:25000

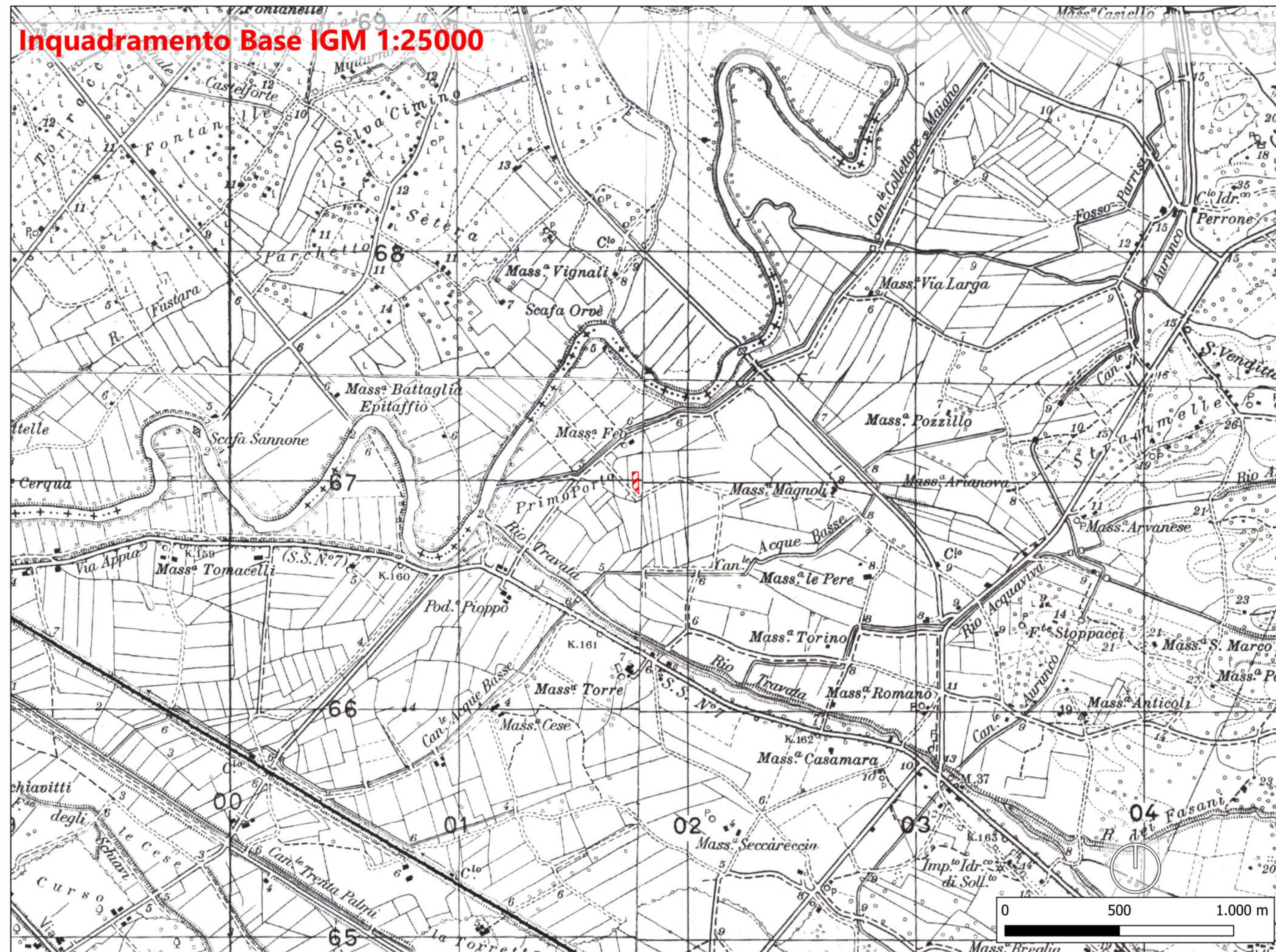

REGIONE CAMPANIA
 PROVINCIA DI CASERTA
 COMUNE DI SESSA AURUNCA



Soggetto Responsabile:

ATON 22 s.r.l.
 Via Julius Durst, 6
 Bressanone (BZ)
 P.Iva 03072680212
 Pec: aton.22@pec.it

IMPIANTO FV C_023

Progettazione di un impianto agro-fotovoltaico di potenza complessiva 19.021 KW e di tutte le opere ed infrastrutture connesse, nel comune di Sessa Aurunca

INQUADRAMENTO TERRITORIALE - SEU

Progettazione:



Il Progettista

Ing. Riccardo Mai



Ing. R.A. Rossi						
Ing. V. Vitaro						
Plan. Tec. L. Lanza						
Plan. Tec. G. De Vito	Ing. S. Viano	Ing. R. Mai	emissione		10/2021	
PROTOCOLLO	REDATTO	CONTROLLATO	AUTORIZZATO	CAUSALE	REVISIONE	DATA

Doc	C_023_DEF_T_33	Formato	A1	Scala	Varie
-----	----------------	---------	----	-------	-------

Il presente documento è di proprietà esclusiva della Aton 22 s.r.l., non potrà essere duplicato e/o copiato in nessuna delle sue parti. La Aton 22 s.r.l. si riserva il diritto di ogni modifica.

LEGENDA

Stazione di Elevazione Utente "SEU Mari srl"