

PLANIMETRIA ELETTRODOTTO AT SU ORTOFOTO

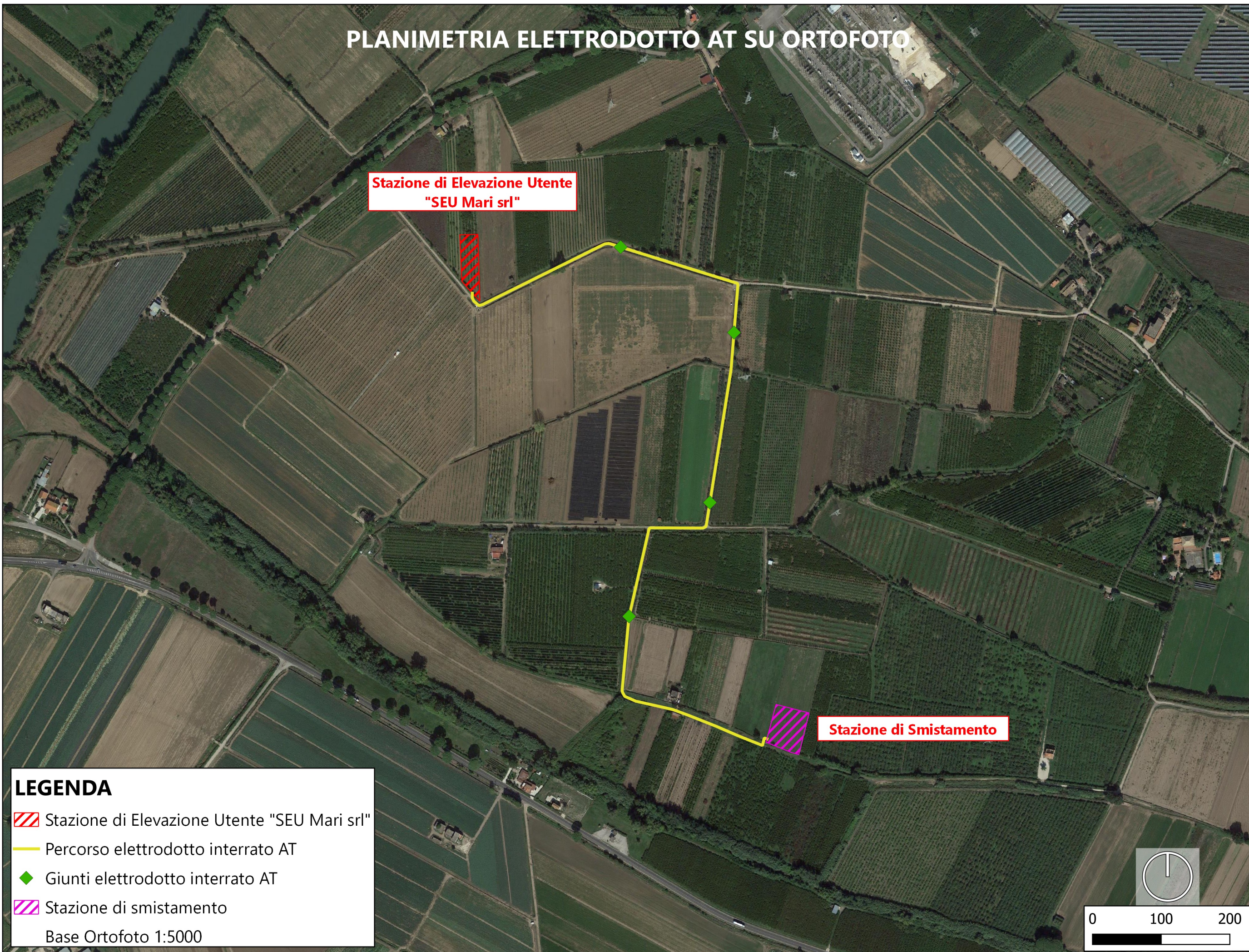

LEGENDA

- Stazione di Elevazione Utente "SEU Mari srl"
- Percorso elettrodotto interrato AT
- Giunti elettrodotto interrato AT
- Stazione di smistamento
- Base Ortofoto 1:5000



REGIONE CAMPANIA
 PROVINCIA DI CASERTA
 COMUNE DI SESSA AURUNCA



Soggetto Responsabile:

ATON 22 s.r.l.

Via Julius Durst, 6
 Bressanone (BZ)
 P.Iva 03072680212
 Pec: aton.22@pec.it

IMPIANTO FV C_023

Progettazione di un impianto agro-fotovoltaico di potenza complessiva 19.021 KW e di tutte le opere ed infrastrutture connesse, nel comune di Sessa Aurunca

PLANIMETRIA ELETTRODOTTO AT SU ORTOFOTO

Progettazione:



Il Progettista

Ing. Riccardo Mai



Ing. R.A. Rossi							
Ing. V. Villano							
Plan.Ter. L. Lanni							
Plan.Ter. G. Delogu	Ing. S. Viara	Ing. R. Mai	emissione			11/2021	
PROTOCOLLO	REDATTO	CONTROLLATO	AUTORIZZATO	CAUSALE	REVISIONE	DATA	

Doc	C_023_DEF_T_37	Formato	A3	Scala	1:5000
-----	----------------	---------	----	-------	--------

Il presente documento è di proprietà esclusiva della Aton 22 s.r.l., non potrà essere duplicato e/o copiato in nessuna delle sue parti. La Aton 22 s.r.l. si riserva il diritto di ogni modifica.