

Progettazione e Coordinamento	Ing. Giovanni Cis Tel. 349 0737323 E-Mail: giovanni.cis@ingpec.eu		
Studio Architettonico	Ing. Leo Baldo Petitti Tel. 329 1145542 E-Mail: leobaldo.petitti@ingpec.eu		
Studio Naturalistico	Dott. Forestale Lupo Corso Roma, 110 71121 Foggia E-Mail: lupog@libero.it		
Studio Geologico	Dott. Pasquale G. Longo Via Pescasseroli 13 66100 Chieti	Dott. N. D'Errico Via Goltz 8 71017 Torremaggiore (FG)	Ing. A.L. Giordano Tel. +39 346 6330966 E-Mail: lauragiordano.ing@gmail.com
	Studio Agronomico Dott. N. D'Errico Via Goltz 8 71017 Torremaggiore (FG)	Studio Idraulico Ing. A.L. Giordano Tel. +39 346 6330966 E-Mail: lauragiordano.ing@gmail.com	Studio Acustico Arch. Marianna Denora Via Savona 3 70022 Altamura (BA)
Proprietario	DEVELOPMENT SRL Via Vittor Pisani, 16 - 20124 Milano (MI) - P.IVA 04300510718		
Operatore	DEVELOPMENT SRL Via Vittor Pisani, 16 - 20124 Milano (MI) - P.IVA 04300510718		
Opera	PROGETTO PER UN IMPIANTO DI PRODUZIONE AGRO-ENERGETICO INTEGRATO DA REALIZZARSI NEL COMUNE DI SAN MARCO IN LAMIS (FG) IN LOCALITA' "POSTA D'INNANZI"		
Folder	JLHWZY9_Progetto definitivo.zip		
Nome file	JLHWZY9_PD_T04_Rev0_Inquadramento_planoaltimetrico		
Descrizione elaborato	Inquadramento plano-altimetrico su ortofoto		ELABORATO
			T 04
Rev.	Data	Oggetto della revisione:	Ing. L. B. PETITTI Ing. L. B. PETITTI Development Srl Elaborazione Verifica Approvazione
Scala:	VARIE		
Formato:	Codice Pratica JLHWZY9		

INDIVIDUAZIONE ZONA DI INTERVENTO

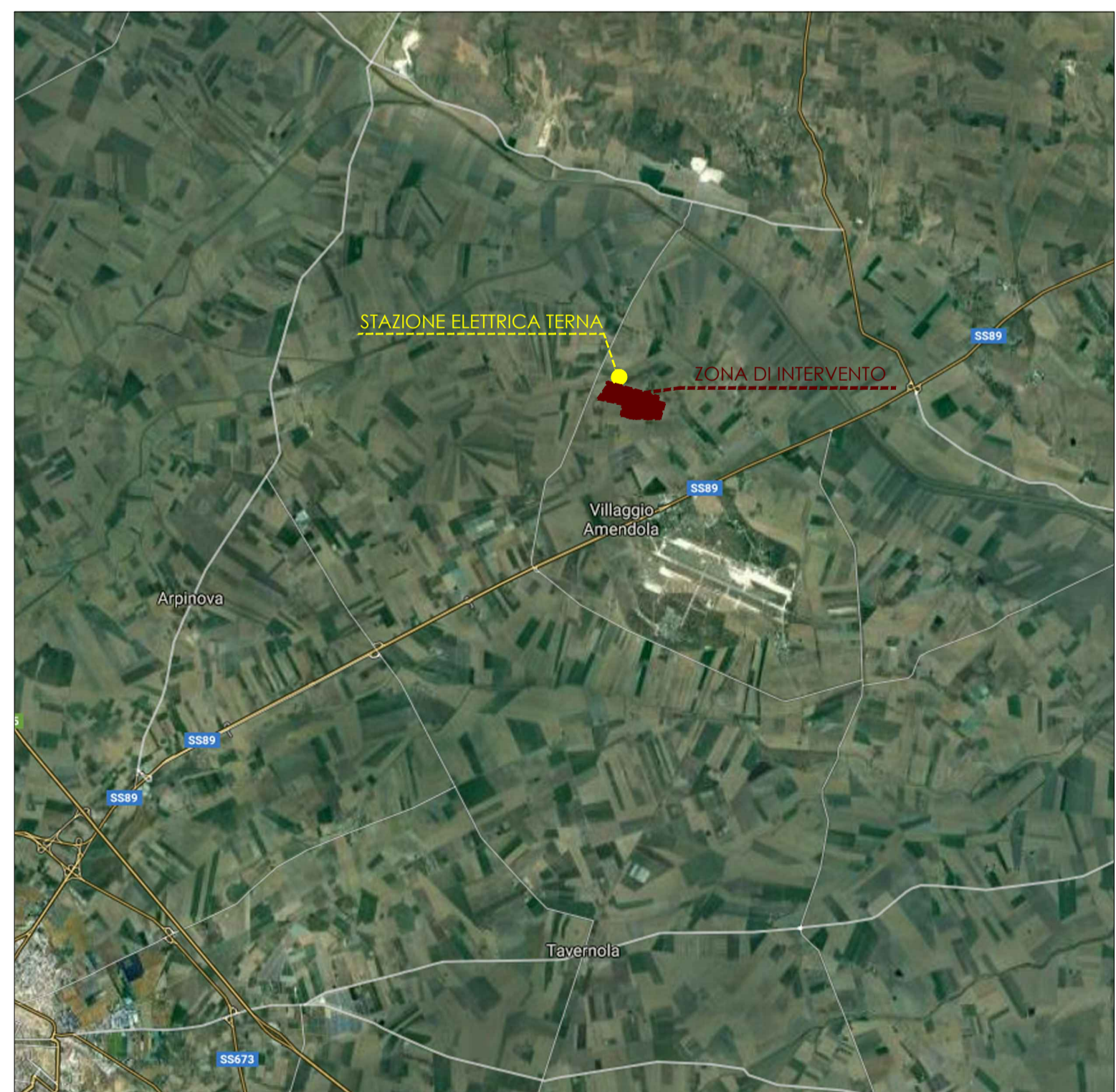

INQUADRAMENTO TERRITORIALE



LEGENDA

-  STAZIONE ELETTRICA TERNA
-  AREA DI INTERVENTO
-  LINEA CAVIDOTTO AT
-  CONFINI COMUNALI
-  STAZIONE IMPIANTO

