

Programmazione e Coordinamento Programmazione Urbanistica Ing. Giovanni Cis Tel. 349 0737323 E-Mail: giovanni.cis@ingpec.eu	
Studio Architettonico Programmazione Urbanistica Ing. Leo Baldo Petitti Tel. 329 1145542 E-Mail: leobaldo.petitti@ingpec.eu	
Studio Naturalistico Dott. Forestale Lupo Corso Roma, 110 71121 Foggia E-Mail: luglupo@libero.it	Studio Architettonico ODOS
Studio Geobotanico Dott. Pasquale G. Longo Via Pescasseroli 13 66100 Chieti	Studio Agronomico Dott. N. D'Errico Via Goleto 9 71017 Torremaggiore (FG)
Studio Idraulico Ing. A.L. Giordano Tel. +39 346 6330966 E-Mail: lauragjordaning@gmail.com	Studio Acustico Arch. Marianna Denora Via Savona 3 70022 Altamura (BA)
DEVELOPMENT SRL Via Vittor Pisani, 16 - 20124 Milano (MI) - P.IVA 04300510718	DEVELOPMENT SRL Via Vittor Pisani, 16 - 20124 Milano (MI) - P.IVA 04300510718
OPERA PROGETTO PER UN IMPIANTO DI PRODUZIONE AGRO-ENERGETICO INTEGRATO DA REALIZZARSI NEL COMUNE DI SAN MARCO IN LAMIS (FG) IN LOCALITA' "POSTA D'INNANZI"	
OGGETTO Folder: JLHWZY9_Progetto definitivo.zip Nome file: JLHWZY9_PD_T07_Rev0_Inserimento_urbanistico	
Descrizione elaborato: Studio di inserimento urbanistico	
ELABORATO T 07	
Rev.	Data
Oggetto della revisione:	Elaborazione
Scala: VARIE	Approvazione
Formato:	Codice Pratica: JLHWZY9

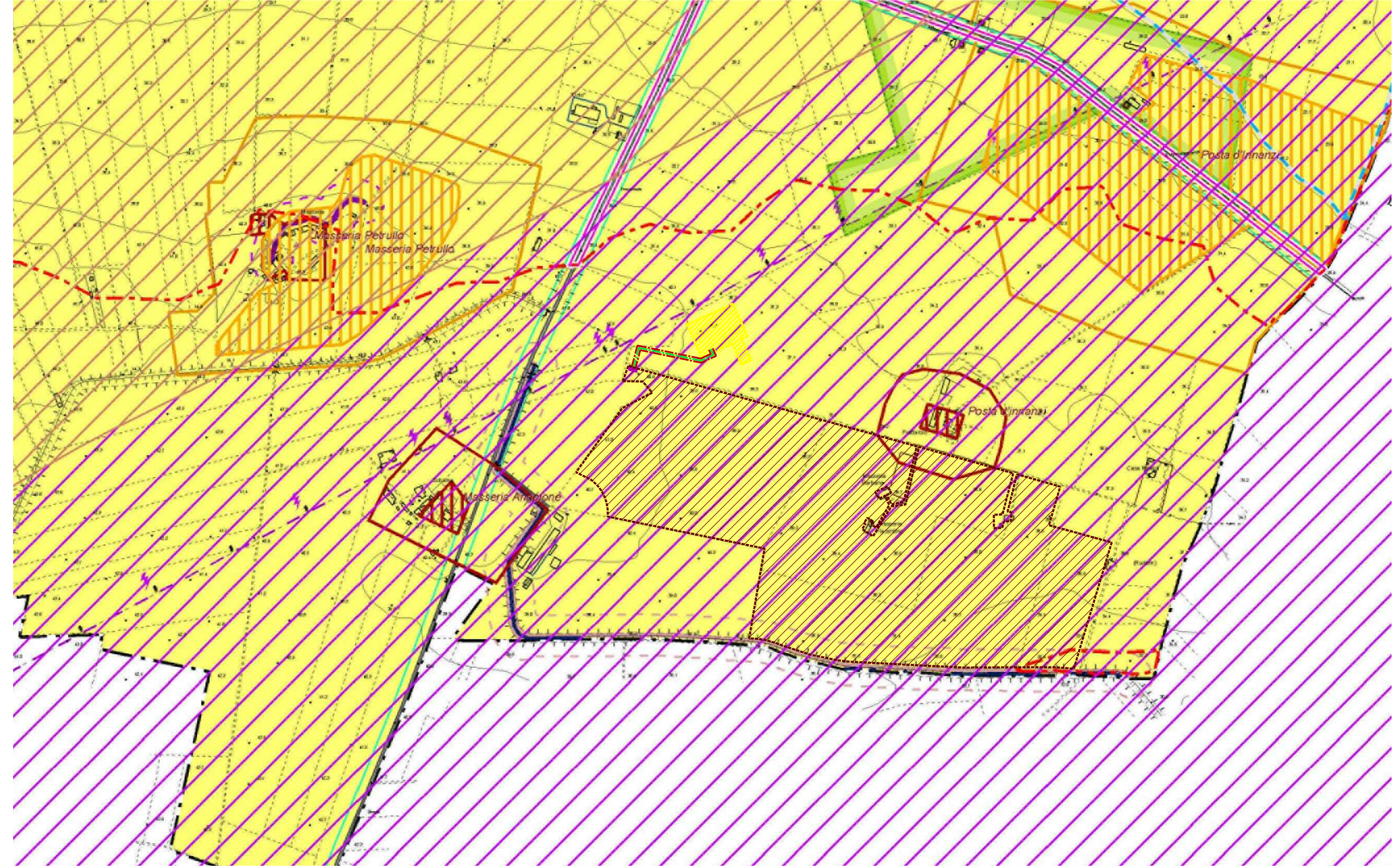

LEGENDA

	STAZIONE ELETTRICA TERNA
	AREA DI INTERVENTO
	LINEA CAVIDOTTO AT
	STAZIONE IMPIANTO

<p>a prevalente valore storico-culturale</p> <ul style="list-style-type: none"> vincolo architettonico vincolo architettonico (area annessa) segnalazioni architettoniche segnalazioni architettoniche (area annessa) segnalazioni archeologiche segnalazioni archeologiche (area annessa) tratto vecchia strada San Marco in Lamis - Foggia tratturi tratturi e vecchia strada per Foggia (area annessa) punti panoramici strade paesaggistiche strade panoramiche <p>Utensili Beni Diffusi</p> <ul style="list-style-type: none"> castelli e altri manufatti storici pagghiari piacine muri a secco o macere (area del bene) <p>unità strutturali del paesaggio</p> <ul style="list-style-type: none"> oliveti del Calderoso pascoli e prati alberati 	<p>Invarianti Strutturali</p>	<p>Infrastrutture esistenti</p> <ul style="list-style-type: none"> cimitero fascia di rispetto cimiteriale ferrovie fascia di rispetto ferroviario viabilità esistente fascie di rispetto stradale acquedotto linea elettrica aerea nuda impianti acquedotto cabine enel depuratore <p>Infrastrutture di progetto</p> <ul style="list-style-type: none"> viabilità principale di nuovo impianto viabilità secondaria di nuovo impianto racordi stradali ambito polo di scambio stazione pullman passeggiata Storico Ambientali passeggiata Storico Ambientali (area annessa) percorso ciclo-pedonale su strada paesaggistica <p>Invarianti Infrastrutturali</p>	<p>esistenti</p> <ul style="list-style-type: none"> Art. 21/S Contesto urbano consolidato del Nucleo originario del Centro Antico Art. 22/S Contesto urbano consolidato della prima espansione storica impianto fusiforme Art. 23/S Contesto urbano consolidato della seconda espansione storica Art. 24/S Contesto urbano consolidato ad alta densità organizzato per isolati Art. 25/S Contesti consolidati e da consolidare con edilizia indipendente dagli isolati Art. 25/S Comparti ex art. 15 della L.R. 6-66/79 Art. 26/S Contesti urbani da consolidare in base agli Strumenti Urbanistici Esecutivi vigenti Art. 26/S Perimetri Strumenti Urbanistici Esecutivi in attuazione Art. 27/S Contesti consolidati per attività Art. 28/S Contesti consolidati per attività e residenze turistiche Art. 28/S Contesti da consolidare per attività Art. 30/S Contesti per attività e residenze turistiche da consolidare in base agli S.U.E. vigenti 	<p>Art. 31/S Contesti urbani consolidati per Verde e Servizi pubblici a standard di quartiere</p> <ul style="list-style-type: none"> scuole dell'obbligo attrezzature civili e religiose verde pubblico attrezzato parcheggi pubblici <p>Art. 32/S Contesti urbani consolidati per servizi pubblici a standard urbani</p> <ul style="list-style-type: none"> scuole superiori ospedale e attrezzature sanitarie parco urbano sede municipale <p>Art. 33/S Contesti urbani consolidati per altri servizi pubblici e privati, non computabili come standard residenziali</p> <ul style="list-style-type: none"> attrezzature sicurezza e ordine pubblico attrezzature culturali e socio-assistenziali attrezzature per lo spettacolo sportivo Art. 34/S Contesto consolidato con vincolo militare (Villaggio_Amendola) 	<p>della trasformazione</p> <ul style="list-style-type: none"> Art. 35/S Contesti urbani residenziali integrati di nuovo impianto Art. 35/S Fascia di rispetto dolina in contesto R3 Art. 36/S Contesti urbani di nuovo impianti per attività Art. 37/S Contesto per attività uristiche di nuovo impianto Art. 38/S Contesti periferici e marginali da ristrutturare e riqualificare perimetro RU2 via San severo Art. 39/S Contesto per servizi pubblici e privati non computabili come standard Art. 40/S Contesti per servizi pubblici di nuovo impianto Art. 41/S Contesti per verde attrezzato di rispetto stradale Art. 42/S Contesti per verde e servizi pubblici a standard urbano aree da acquisire mediante cessione di diritti edificatori in altri contesti <p>rurali</p> <ul style="list-style-type: none"> Art. 45/S Contesto a prevalente funzione agricola da tutelare e rafforzare Art. 46/S Contesto a prevalente valore ambientale e paesaggistico Art. 47/S Contesto del Corridoio ecologico del Candelaro Art. 48/S Contesto rurale multifunzionale periurbano da riqualificare e valorizzare (Sambuchello) Art. 49/S Contesto rurale periurbano da tutelare e valorizzare come Parco Agricolo Urbano via sacra longobardorum <p>Contesti Territoriali</p> <ul style="list-style-type: none"> Ulteriori aree soggette a potenziale rischio idraulico (PTCP) Area degli insediamenti abitativi derivanti dalle Bonifiche e dalla Riforma Agraria (PTCP) e case coloniche confine comunale
---	--------------------------------------	--	--	---	--