

 MINISTERO DELLA TRANSIZIONE ECOLOGICA		 REGIONE PUGLIA	
		 COMUNE di San Marco in Lamis	
Progettazione e Coordinamento Progettazione Elettronica	Ing. Giovanni Cis Tel. 349 0737323 E-Mail: giovanni.cis@ingpec.eu		
Studio Ambientale Progettazione Strutturale	Ing. Leo Baldo Petitti Tel. 329 1145542 E-Mail: leobaldo.petitti@ingpec.eu		
Studio Naturistico	Dott. Forestale Lupo Corso Roma, 110 71121 Foggia E-Mail: lupoforest@libero.it		
Studio Geologico	Dott. Pasquale G. Longo Via Petruccioli 13 86100 Chiusi	Studio Agronomico	Dott. N. D'Ercole Via Gotta 3 71017 Torremaggiore (FG)
Studio Ambientale	Ing. A.L. Giordano Tel. +39 348 633066 E-Mail: latorreggiore.ing@gmail.com		Studio Ambientale
	Arch. Marianna Denora Via Serravalle 3 70022 Altamura (BA)		
DEVELOPMENT SRL Via Vittor Pisani, 16 - 20124 Milano (MI) - P.IVA 04300510718		DEVELOPMENT SRL Via Vittor Pisani, 16 - 20124 Milano (MI) - P.IVA 04300510718	
OPERA PROGETTO PER UN IMPIANTO DI PRODUZIONE AGRO-ENERGETICO INTEGRATO DA REALIZZARSI NEL COMUNE DI SAN MARCO IN LAMIS (FG) IN LOCALITA' "POSTA D'INNANZI"			
Folder JLHWZY9_Progetto definitivo.zip			
Nome file JLHWZY9_PD_T10_Rev0_Planimetria_generale_delgli_impanti_olivicoli			
Descrizione elaborato Planimetria generale degli impianti olivicoli			ELABORATO T 10
Rev.	Data	Oggetto della revisione:	
		Elaborazione	Verifica
		Ing. L. B. PETITTI	Ing. L. B. PETITTI
			Development Srl
Scala: VARIE		Codice Pratica: JLHWZY9	

PROGETTO SU ORTOFOTO CON OLIVETO



PROGETTO SU ORTOFOTO CON OLIVETO E PANNELLI FOTOVOLTAICI

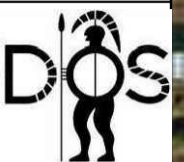
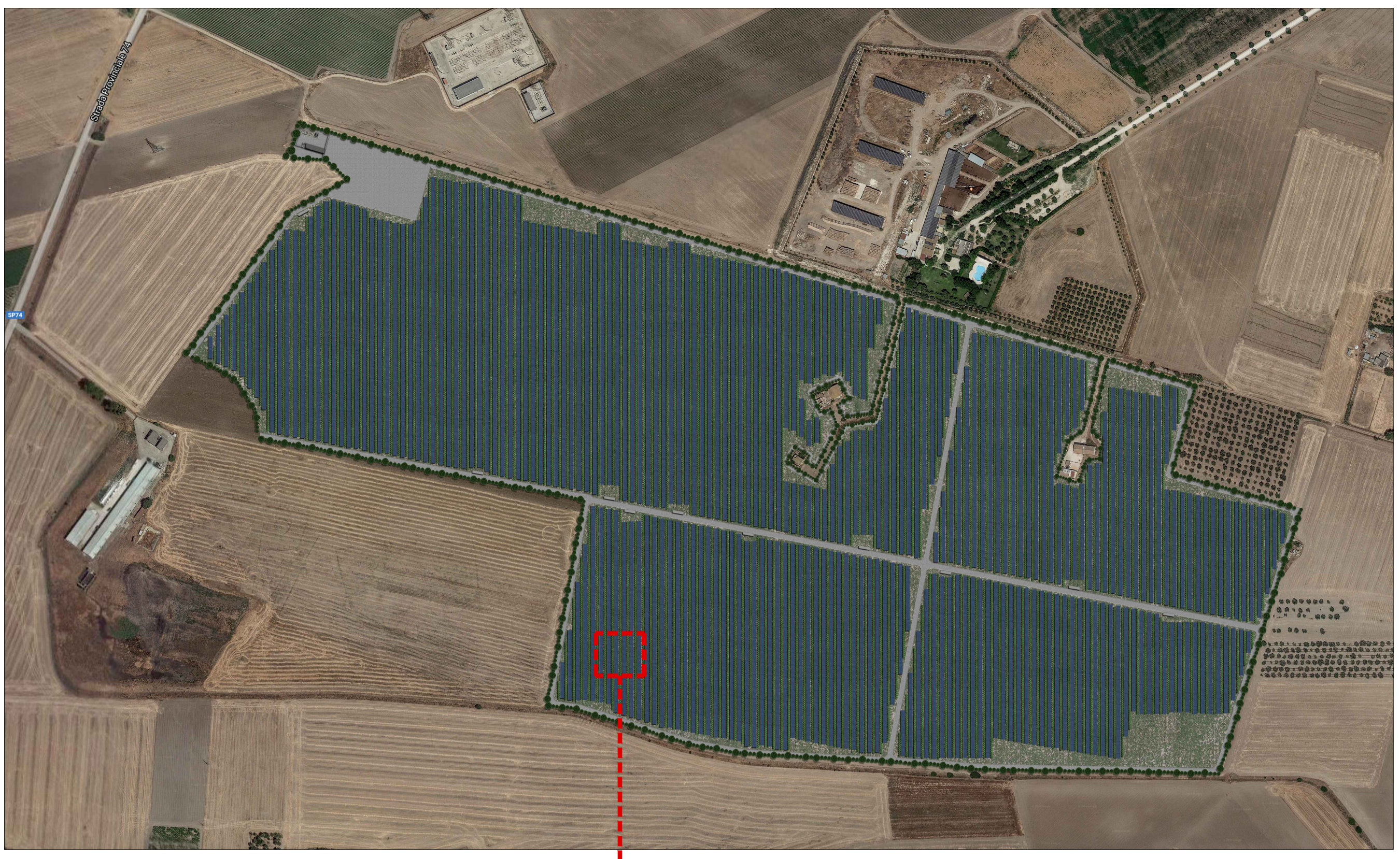

DETTAGLIO VISTA AEREA

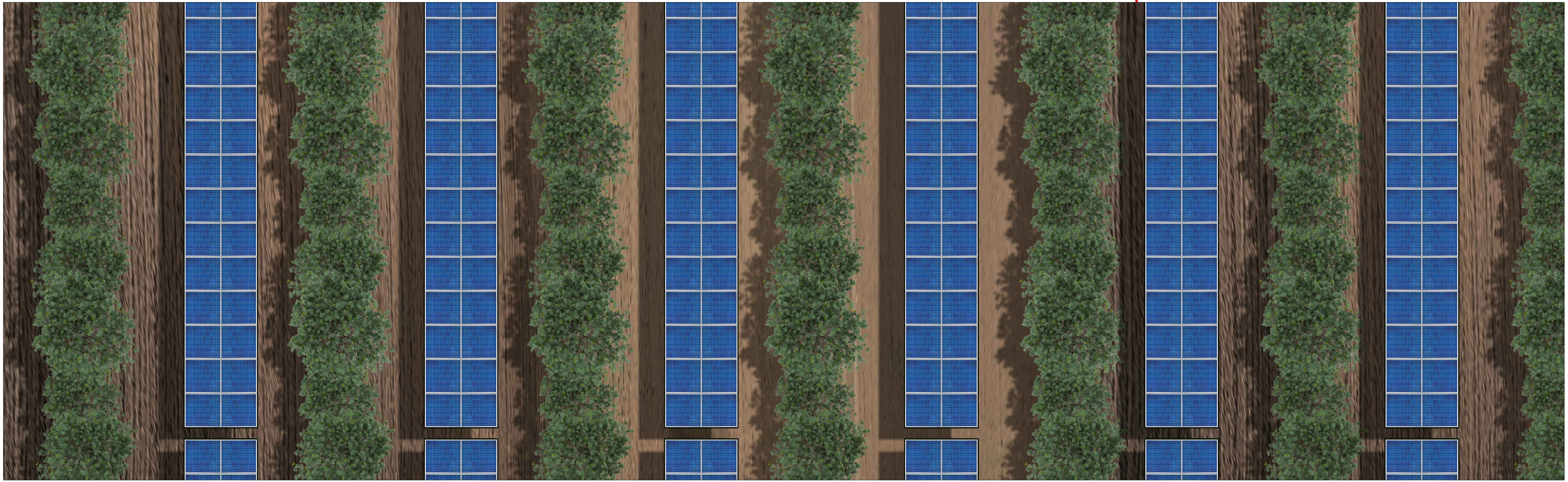

DETTAGLIO VISTA PROSPETTICA

