

COMUNE DI SAN MARCO IN LAMIS

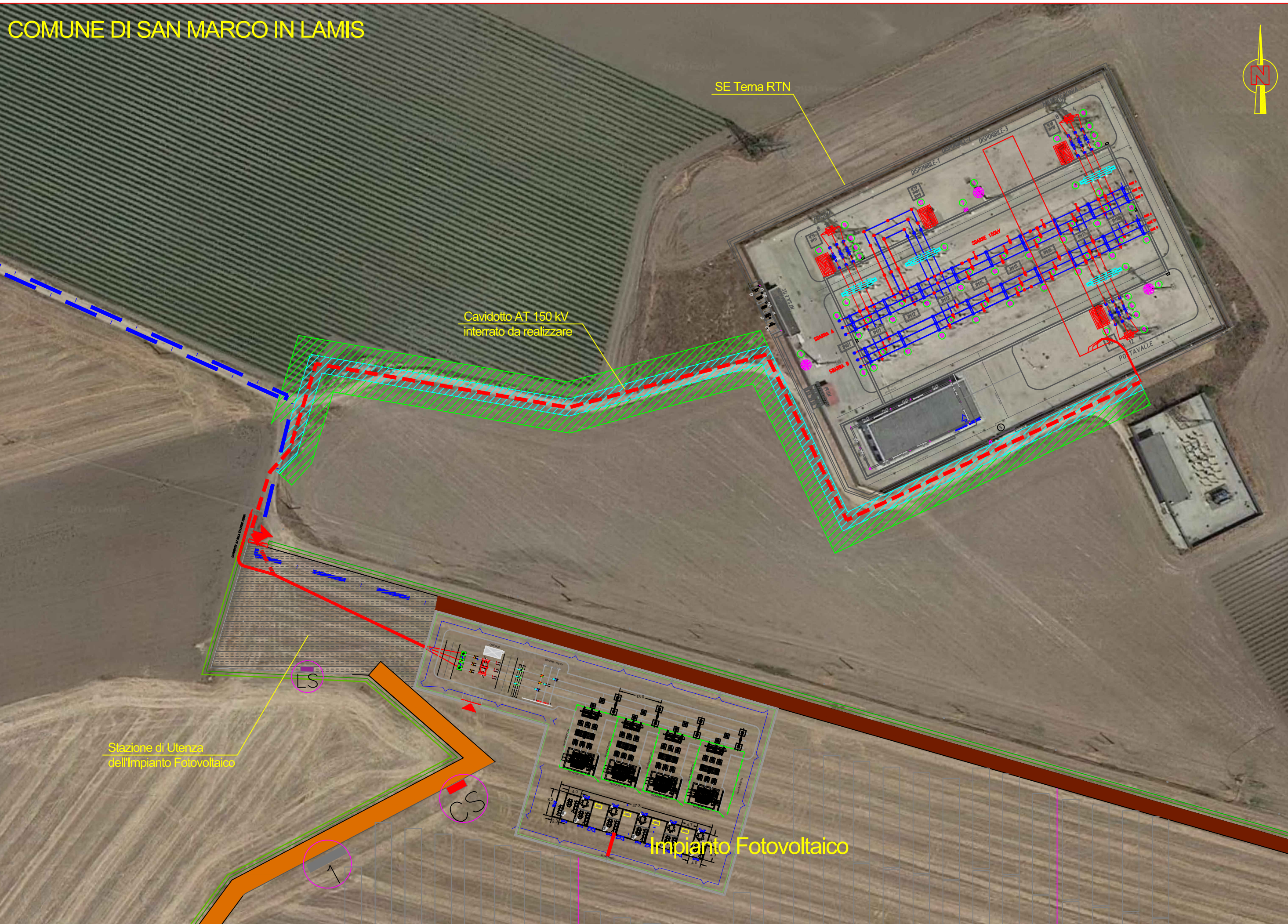

MINISTERO DELLA
TRANSIZIONE ECOLOGICA



REGIONE PUGLIA



COMUNE di San Marco in Lamis



Progettazione e Coordinamento	Progettazione Elettromeccanica	Ing. Giovanni Cis Tel. 349 0737323 E-Mail: giovanni.cis@ingpec.eu		
Studio Ambientale	Progettazione Strutturale	Ing. Leo Baldo Petitti Tel. 329 1145542 E-Mail: leobaldo.petitti@ingpec.eu		
Studio Naturalistico	Dott. Forestale Lupo	Studio Archeologico	.logo_odos.jpg	
Studio Geologico	Dott. Pasquale G. Longo	Studio Agronomico	Dott. N. D'Errico	Studio Idraulico
	Corso Roma, 110 71121 Foggia E-Mail: luigi.lupo@libero.it		Via Goito 8 71017 Torremaggiore (FG)	Ing. A.L. Giordano Tel. +39 346.6330966 - E-Mail: lauragiordano.ing@gmail.com
Proponente	DEVELOPMENT SRL Via Vittor Pisani, 16 - 20124 Milano (MI) - P.IVA 04300510718			Studio Acustico Arch. Marianna Denora Via Savona 3 70022 Altamura (BA)
Opera	EPC DEVELOPMENT SRL Via Vittor Pisani, 16 - 20124 Milano (MI) - P.IVA 04300510718			
Oggetto	Folder JLHWZY9_Progetto definitivo.zip Nome file JLHWZY9_PD_T30_Rev0_Rete_connesione_ortofoto Descrizione elaborato Rete di connessione su Ortofoto			
				ELABORATO
				T 30
Rev.	Data	Oggetto della revisione:	Ing. G. CIS	Ing. G. CIS
			Elaborazione	Verifica
Scala:	VARIE			
Formato:	Codice Pratica		JLHWZY9	