



Programmazione e Coordinamento Ing. Giovanni Cis Tel. 349 0737323 E-Mail: giovanni.cis@ingpec.eu	
Studio Architettonico Ing. Leo Baldo Petitti Tel. 329 1145542 E-Mail: leobaldo.petitti@ingpec.eu	
Studio Naturalistico Dott. Forestale Lupo Corso Roma, 110 71122 Foggia E-Mail: luglupo@libero.it	Studio Architettonico 

Studio Geologico Dott. Pasquale G. Longo Via Pescasseroli 13 66100 Chieti	Studio Agronomico Dott. N. D'Errico Via Goltz 8 71017 Torremaggiore (FG)	Studio Idraulico Ing. A.L. Giordano Tel. +39 346 6330966 E-Mail: lauragiordano.ing@gmail.com	Studio Acustico Arch. Marianna Denora Via Savona 3 70022 Altamura (BA)
---	--	--	--

DEVELOPMENT SRL Via Vittor Pisani, 16 - 20124 Milano (MI) - P.IVA 04300510718	DEVELOPMENT SRL Via Vittor Pisani, 16 - 20124 Milano (MI) - P.IVA 04300510718
---	---

OPERA PROGETTO PER UN IMPIANTO DI PRODUZIONE AGRO-ENERGETICO INTEGRATO DA REALIZZARSI NEL COMUNE DI SAN MARCO IN LAMIS (FG) IN LOCALITA' "POSTA D'INNANZI"					
OGGETTO Folder: JLHWZY9_Progetto definitivo.zip Nome file: JLHWZY9_SIA_T01_Rev0_Corografia_inquadramento_CTR Descrizione elaborato: Corografia inquadramento CTR					
					ELABORATO T 01
Rev.	Data	Oggetto della revisione:	Elaborazione	Verifica	Approvazione
			Ing. L. B. PETITTI	Ing. L. B. PETITTI	Development Srl
Scala:	VARIE				
Formato:	Codice Pratica JLHWZY9				

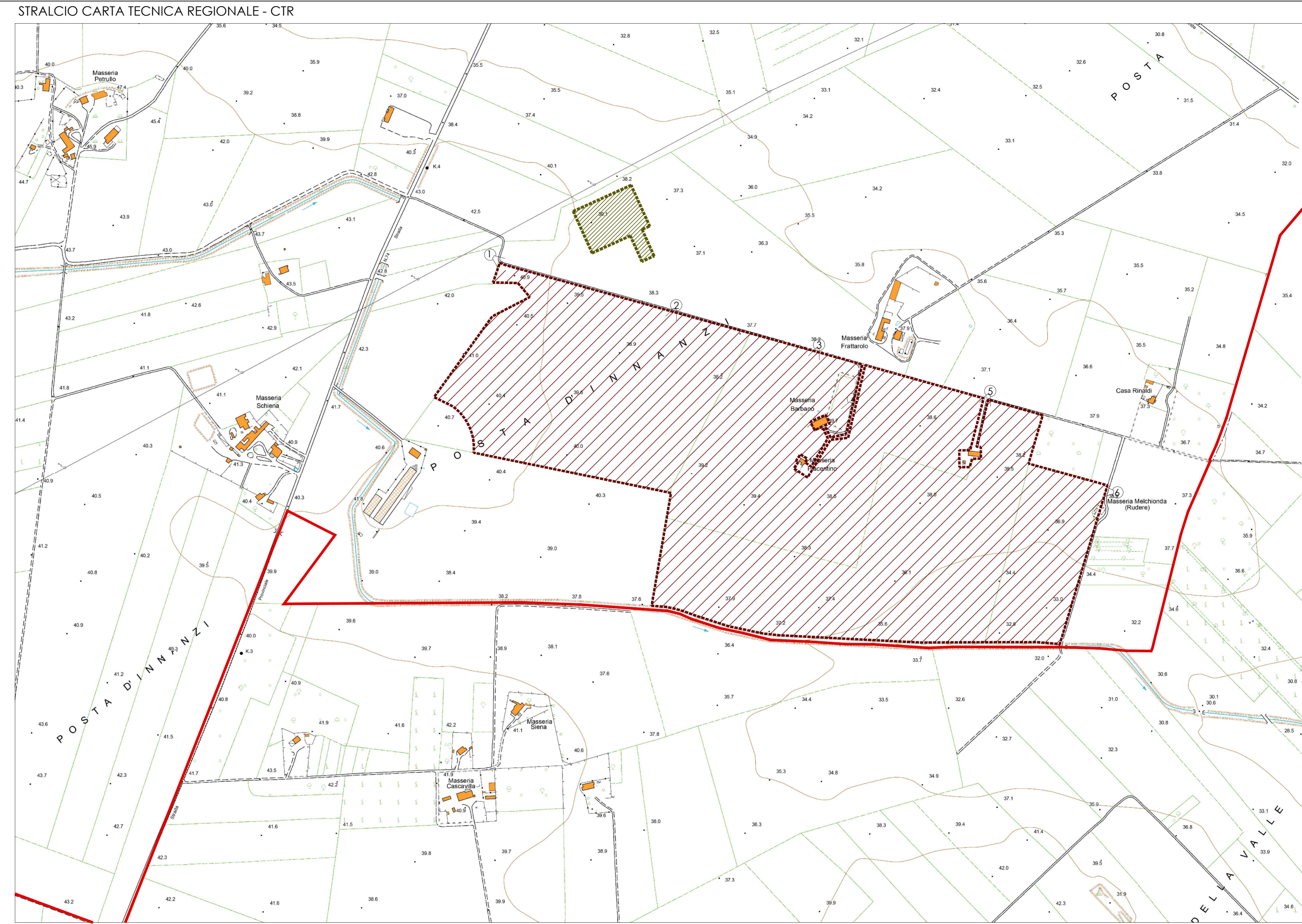

LEGENDA

-  STAZIONE ELETTRICA TERNA
-  AREA DI INTERVENTO
-  LINEA CAVIDOTTO AT
-  CONFINI COMUNALI

