



MINISTERO DELLA
TRANSIZIONE ECOLOGICA



REGIONE PUGLIA



COMUNE di San Marco in Lamis

| | | | | | | | |
|-------------------------------|-------------------------------------------------------------------------------------------------------------------------------------------------------------|-----------------------------------------------------------------------------------------|--------------------------------------------------------------|------------------|-----------------------------------------------------------------------------------------|-----------------|--------------------------------------------------------------|
| Progettazione e Coordinamento | Progettazione Elettromeccanica | Ing. Giovanni Cis Tel. 349 0737323 E-Mail: giovanni.cis@ingpec.eu | | | | | |
| Studio Ambientale | Progettazione Strutturale | Ing. Leo Baldo Petitti Tel. 329 1145542 E-Mail: leobaldo.petitti@ingpec.eu | | | | | |
| Studio Naturalistico | Dott. Forestale Lupo Corso Roma, 110 71121 Foggia E-Mail: luigilupo@libero.it | Studio Archeologico | | | | | |
| Studio Geologico | Dott. Pasquale G. Longo Via Pescasseroli 13 66100 Chieti | Studio Agronomico | Dott. N. D'Errico Via Goito 8 71017 Torremaggiore (FG) | Studio Idraulico | Ing. A.L. Giordano Tel. +39 346.6330966 - E-Mail: lauragiordano.ing@gmail.com | Studio Acustico | Arch. Marianna Denora Via Savona 3 70022 Altamura (BA) |
| Proponente | DEVELOPMENT SRL Via Vittor Pisani, 16 - 20124 Milano (MI) - P.IVA 04300510718 | | | EPC | DEVELOPMENT SRL Via Vittor Pisani, 16 - 20124 Milano (MI) - P.IVA 04300510718 | | |
| Opera | PROGETTO PER UN IMPIANTO DI PRODUZIONE AGRO-ENERGETICO INTEGRATO DA REALIZZARSI NEL COMUNE DI SAN MARCO IN LAMIS (FG) IN LOCALITA' "POSTA D'INNANZI" | | | | | | |
| Oggetto | Folder JLHWZY9_Progetto definitivo.zip | | | | | | |
| | Nome file JLHWZY9_VPIA_A2_Rev0_Carta_della_visibilita | | | | | | |
| | Descrizione elaborato Carta della visibilita | | | | ELABORATO A2 | | |
| Rev. | Data | Oggetto della revisione: | | Elaborazione | Verifica | Approvazione | |
| Scala: | VARIE | | | | | | |
| Formato: | Codice Pratica | | JLHWZY9 | | | | |

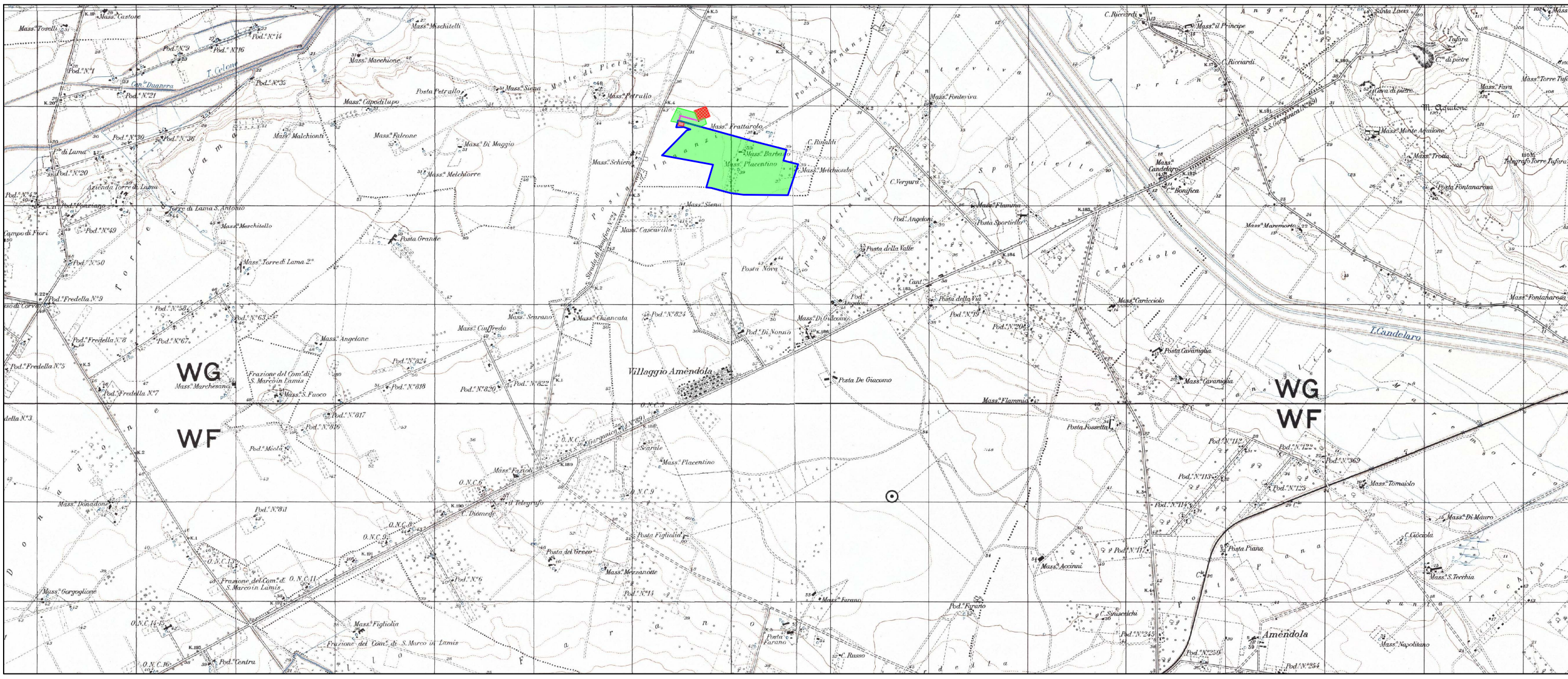

| | |
|----------------------------------------------------------------------------------------------------------------------------------------------------------|---------------------------------------------------------------------------------------------------------------|
| LEGENDA | |
| | IMPIANTO |
| | S. S. E. TERNA |
| | STAZIONE UTENTE |
| | CAVIDOTTO ESTERNO |
| VISIBILITA' | |
| | BUONA |
| REGIONE PUGLIA PROVINCIA DI FOGGIA COMUNE DI SAN MARCO IN LAMIS | |
| PROGETTO PER LA REALIZZAZIONE DI UN IMPIANTO DI PRODUZIONE AGRO ENERGETICO INTEGRATO IN LOCALITA' POSTA D'INNANZI | |
| INDAGINI PER LA VERIFICA PREVENTIVA DEL RISCHIO ARCHEOLOGICO RELATIVO ALLE AREE DI PROGETTO SITO IN AGRO DI SAN MARCO IN LAMIS LOCALITA' POSTA D'INNANZI | |
| Carta della Visibilità scala 1:10.000 | N. elaborato TAV. A.2 |
| DEVELOPMENT SRL Via Reimella, snc 71017 - Torremaggiore (FG) P.IVA: 04300510718 | ODOS SNC di Bruscella A. e Russo C. Via V. Capozzi, 8 71121 - Foggia CF. e P.IVA: 04124960719 |