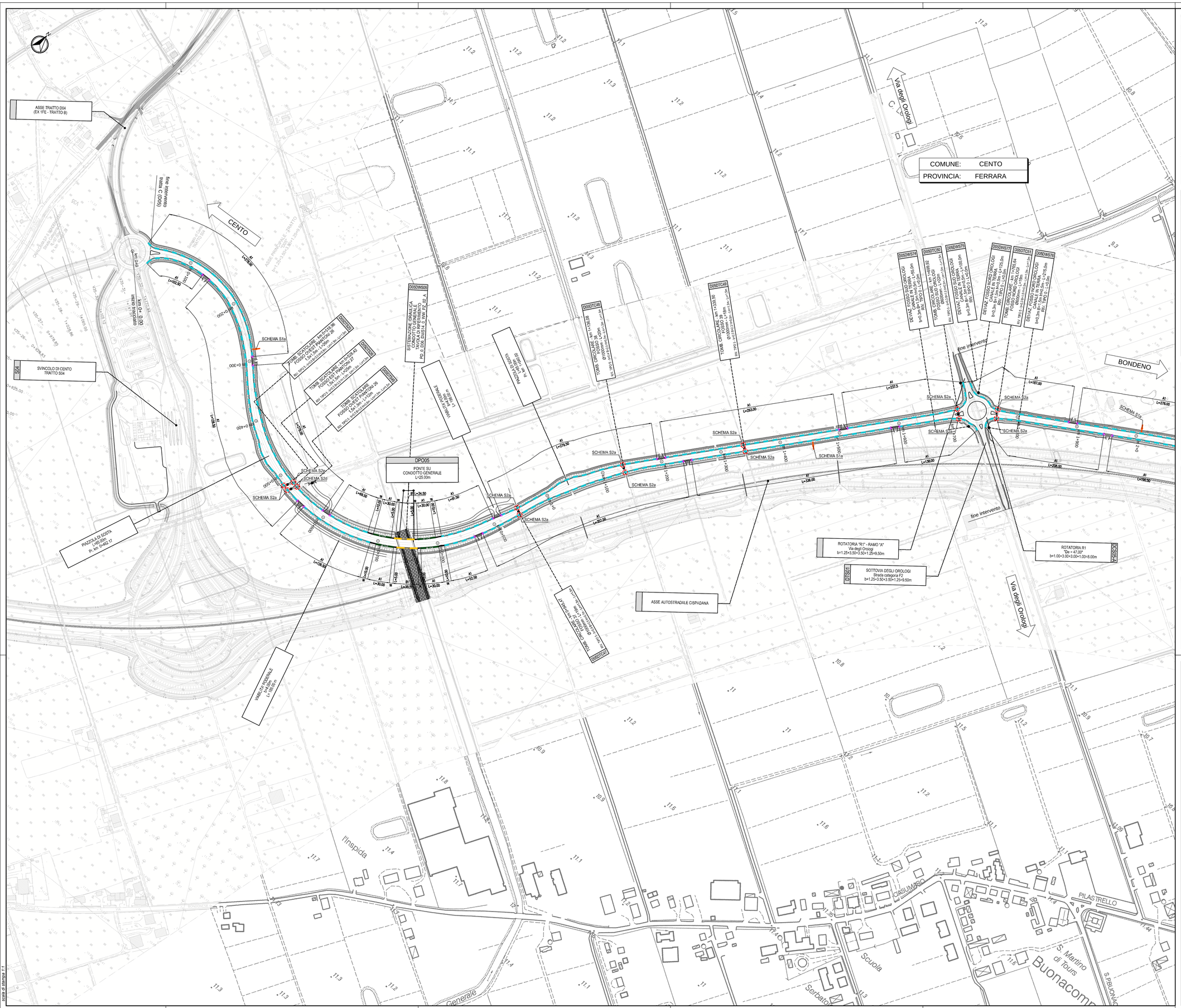

COMUNE: CENTO
PROVINCIA: FERRARA

Scala di stampa 1:1

KEY-PLAN

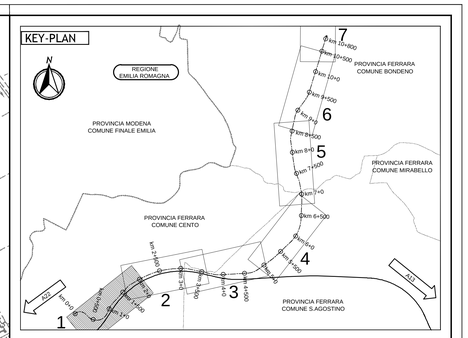

LEGENDA

	LARGH. OPERATIVA - W max. -	SEVERITA' URTO - ASI -	MODALITA' DI INSTALLAZIONE
H2BP BARRIERA METALLICA CLASSE "H2" DA BORDO PONTE	W5	A–B	B1
H2BL BARRIERA METALLICA CLASSE "H2" DA BORDO LATERALE	W5	A	A1
H1BL BARRIERA METALLICA CLASSE "H1" DA BORDO LATERALE	W5	A	A1
N2 BARRIERA METALLICA CLASSE "N2" DA BORDO LATERALE	W5	A	A1
DISPOSITIVO DI TRANSIZIONE TRA BARRIERE DI CLASSE O MODALITA' DI INSTALLAZIONE DIFFERENTI	W5		TR
TERMINALE DI AVVIO IMPIANTO			

BARRIERA DI MITIGAZIONE ACUSTICA

UBICAZIONE PORTALI IN ACCIAIO PER SEGNALETICA VERTICALE

AAbb Lnnnn — Richiami alle MODALITA' DI INSTALLAZIONE SVILUPPO BARRIERA INSTALLATA

SCHEMA S nn — Richiami agli SCHEMI DI INSTALLAZIONE

ELABORATI DI RIFERIMENTO

CARATTERISTICHE DEI MATERIALI

NOTE

IL CONCEDENTE: Regione Emilia-Romagna

IL CONCESSIONARIO: ARC Autostrada Regionale Cispadana

AUTOSTRADA REGIONALE CISPADANA
DAL CASELLO DI REGGIOLO-ROLO SULLA A22 AL CASELLO DI FERRARA SUD SULLA A13

CODICE C.U.P. E81B08000060009

PROGETTO DEFINITIVO

VIABILITA' DI ADDUZIONE AL SISTEMA AUTOSTRADALE - D04-08 (ex 1FE)
Raccordo Bondeno-Cento-Autostrada Cispadana
BARRIERE DI SICUREZZA

BARRIERE DI SICUREZZA - D05 (ex 1FE - TRATTO C)

PLANIMETRIA DI PROGETTO - TAV 1

IL PROGETTISTA: Alpina S.p.A. — Dott. Ing. Marco Bonfanti, Ordine degli Ingegneri di Milano n° 22857

RESPONSABILE INTEGRAZIONE PRESTAZIONI SPECIALISTICHE: Ing. Emilio Salsi — Albo Ing. Reggio Emilia n° 945

IL CONCESSIONARIO: Autostrade Regionale Cispadane S.p.A. — IL PRESIDENTE Graziano Pattuzzi

REV.	DATA	DESCRIZIONE	REDAZIONE	CONTROLLO	APPROVAZIONE
G					
F					
E					
D					
C					
B					
A	17.04.2012	EMISSIONE	Ing. Magagnino	Ing. Bonfanti	Ing. Salsi

IDENTIFICAZIONE ELABORATO

NUM. PROGR.	FASE	LOTTO	GRUPPO	CODICE OPERA NEL	TIPO OPERA	NUMERO	TIPO ELABORATO	PROGRESSIVO	REV.
5562	PD	0	D05	DBSD5	C	BS	PP	01	A

DATA: MAGGIO 2012
SCALA: VARIE

IL PRESENTE DOCUMENTO NON POTRA' ESSERE COPIATO, RIPRODOTTO O ALTRIMENTI PUBBLICATO, IN TUTTO O IN PARTE, SENZA IL CONSENSO SCRITTO DEL CONCEDENTE. GLI UTILIZZI NON AUTORIZZATI SARANNO PERSEGUITI A NORMA DI LEGGE
THIS DOCUMENT MAY NOT BE COPIED, REPRODUCED OR PUBLISHED, EITHER IN PART OR IN ITS ENTIRETY, WITHOUT THE WRITTEN PERMISSION OF ARCESIA CONCESSIONA. UNAUTHORIZED USE WILL BE PROSECUTED BY LAW.