



MINISTERO DELLA
TRANSIZIONE ECOLOGICA



REGIONE PUGLIA



COMUNE di San Marco in Lamis

Progettazione e Coordinamento	Progettazione Elettrotecnica	Ing. Giovanni Cis Tel. 349 0737323 E-Mail: giovanni.cis@ingpec.eu			
Studio Ambientale	Progettazione Strutturale	Ing. Leo Baldo Petitti Tel. 329 1145542 E-Mail: leobaldo.petitti@ingpec.eu			
Studio Naturalistico	Dott. Forestale Lupo Corso Roma, 110 71121 Foggia E-Mail: luigiulupo@libero.it	Studio Archeologico	.logo_odos.jpg		
Studio Geologico	Dott. Pasquale G. Longo Via Piscasseroli 13 66100 Chieti	Studio Agronomico	Dott. N. D'Errico Via Goto 8 71017 Torremaggiore (FG)	Studio Idraulico	Ing. A.L. Giordano Tel. +39 346.6330966 E-Mail: lauragiordano.ing@gmail.com
		Studio Acustico	Arch. Marianna Denora Via Savona 3 70022 Altamura (BA)		
Proponente	DEVELOPMENT SRL Via Vittor Pisani, 16 - 20124 Milano (MI) - P.IVA 04300510718		EPC	DEVELOPMENT SRL Via Vittor Pisani, 16 - 20124 Milano (MI) - P.IVA 04300510718	
Opera	PROGETTO PER UN IMPIANTO DI PRODUZIONE AGRO-ENERGETICO INTEGRATO DA REALIZZARSI NEL COMUNE DI SAN MARCO IN LAMIS (FG) IN LOCALITA' "POSTA D'INNANZI"				
Oggetto	Folder JLHWZY9_Progetto definitivo.zip				
	Nome file JLHWZY9_SIA_T11_Rev0_Planimetria_usi_civici				
	Descrizione elaborato Planimetria usi civici		ELABORATO T 11		
Rev.	Data	Oggetto della revisione:	Elaborazione	Verifica	Approvazione
Scala:	VARIE				
Formato:	Codice Pratica		JLHWZY9		

STRALCIO PLANIMETRIA USI CIVICI

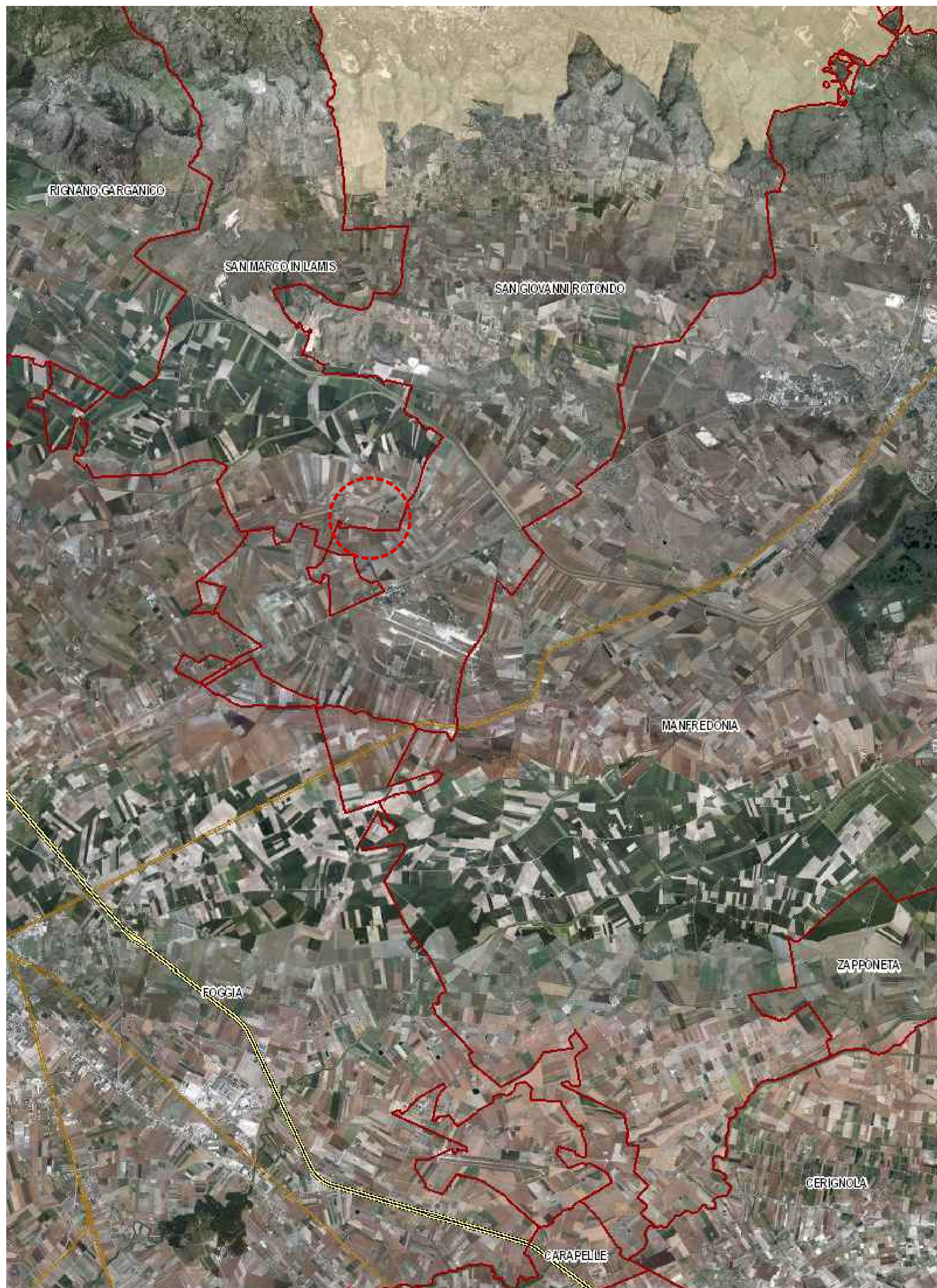

LEGENDA

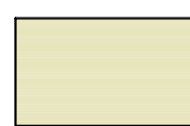

USI CIVICI

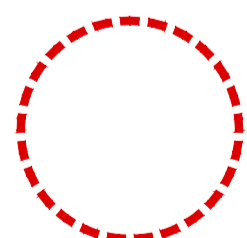

ZONA DI INTERVENTO