Firmato digitalmente da:
GERARDO LABANCA
SYSTEMA S.R.L.S.
ORGANIZZAZIONE INTERMEDIA
Serial#: 6e0a0a0a0a0a0a0a
Serial#: Certificato: 1101372
Valido dal 21/01/2022 al 21/0
Istituzione Qualified Electron

Ing. Leo Baldo Pettiti
Tel. 3291145842
E-Mail: leobaldo.pettiti@ingpec.eu

Dott. Forestale Lugo
Corso Roma 115
71100 Foggia
E-Mail: luglugo@libero.it

Dott. Pasquale G. Longo
Via Nazionale 5
80126 Napoli

Dott. N. D'Erico
Via Dante 2
71017 Torremaggiore (FG)

Ing. A.L. Giordano
Tel. 0144 323884
E-Mail:
lavagnino.vv@gmail.com

Arch. Mariana Devora
Via Savona 1
15033 Alessandria (AL)

DEVELOPMENT SRL
Via Vittor Pisani,16 - 20124 Milano (MI) - P.IVA 04300510718

DEVELOPMENT SRL
Via Vittor Pisani,16 - 20124 Milano (MI) - P.IVA 04300510718

PROGETTO PER UN IMPIANTO DI PRODUZIONE AGRO-ENERGETICO INTEGRATO DA REALIZZARSI NEL COMUNE DI SAN MARCO IN LAMIS (FG) IN LOCALITA' "POSTA D'INNANZI"

Folder: JLHWZY9_Progetto definitivo.zip

Nome file: JLHWZY9_SIA_T12_Rev0_Individuazione_dei_beni_architettonici_e_ulteriori_contesti_tutelati_dal_PPTR

Descrizione elaborato: Individuazione dei beni architettonici e ulteriori contesti tutelati dal PPTR

ELABORATO: T 12

Rev.	Data	Oggetto della revisione	Elaborazione	Verifica	Approvazione
			Ing. L. B. PETITTI	Ing. L. B. PETITTI	Development Srl

Scala: VARIE
Formato:
Codice Pratica: JLHWZY9

REGIONE PUGLIA

COMUNE di San Marco in Lamis

PLANIMETRIE D'INQUADRAMENTO DEI BENI STORICO CULTURALI NEI 5 KM

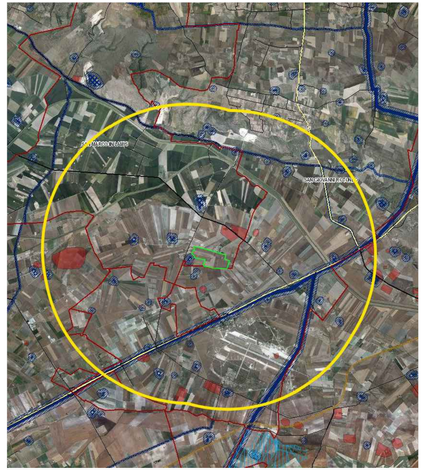

VISTE PANORAMICHE DAI BENI STORICO CULTURALI VERSO L'IMPIANTO

A POSTA D'INNANZI

A.1

A.2

A.3

B MASSERIA SIENA

B.1

B.2

B.3

C MASSERIA PETRULLO

C.1

C.2

C.3

D POSTA DI SAN CHIRICO

D.1

D.2

D.3

E POSTA D'INNANZI - (RISCHIO ARCHEOLOGICO)

E.1

E.2

E.3

F MASSERIA FONTEVIVA

F.1

F.2

F.3

G REGIO TRATTURO FOGGIA-COMPOLATO

G.1

G.2

G.3

H MASSERIA CHIANCATA

H.1

H.2

H.3

I TORRE DI LAMA - (RISCHIO ARCHEOLOGICO)

I.1

I.2

I.3

J MASSERIA FIAMMA

J.1

J.2

J.3