PROPONENTE

ASP BOVE S.R.L.
Via Padre Pio n°8, 70020 Cassano delle Murge (BA)

PROGETTO

CO_2 - PROGETTO DI MARDORLETO SPERIMENTALE A MECCANIZZAZIONE INTEGRALE E A GESTIONE DI PRECISIONE, CONSOCIATO CON IMPIANTO FOTOVOLTAICO

LOCALIZZAZIONE	DATI CATASTALI
SANTERAMO IN COLLE (BA) STRADA PROVINCIALE N.176 C.DA BOVE SNC	Foglio 107, P.lle 11, 83, 50, 51, 52, 101, 102, 103, 241, 242, 84, 118, 1, 245, 284, 60, 45, 61, 62, 63, 30, 6, 7, 360 Opere di connessione fg.103 p.lle 544,545,546,547 (ex p.lle 308 e310), 328,473,474,80 Comune di Matera foglio 19 p.lla 13

ITER AUTORIZZATIVO

PROVVEDIMENTO AUTORIZZATORIO UNICO REGIONALE

PAUR

ELABORATO

STUDIO DI INSERIMENTO URBANISTICO

CODICE A.U.R.	ID INTERNO	DATA ELABORATI	SCALA
4.2.8		MAGGIO 2020	

TECNICO REDATTORE
Arch. Annamaria Terlizzi

IGM	1:25000
CTR	1:10000
CATASTALE	1:10000
ORTOFOTO	1:20000
STRUMENTI DI PIANIFICAZIONE	1:10000
PPTR PUGLIA E BASILICATA	1:20000
IMPIANTI VIA	1:20000

FIRME

ORDINE DEGLI ARCHITETTI PIANIFICATORI PAESAGGISTI E CONSERVATORI DELLA PROVINCIA DI BARI
TERLIZZI ANNAMARIA
N° 8779

ASP BOVE S.R.L.
Sede Legale: Via Padre Pio, 8
70020 Cassano delle Murge (BA)
Partita IvA/C.F.: 08364070726
Numeri REA: BS3343

N.	DATA	DESCRIZIONE	REDATTO	VERIFICATO	APPROVATO

REVISIONI

INQUADRAMENTO TERRITORIALE_IGM (1:25000)

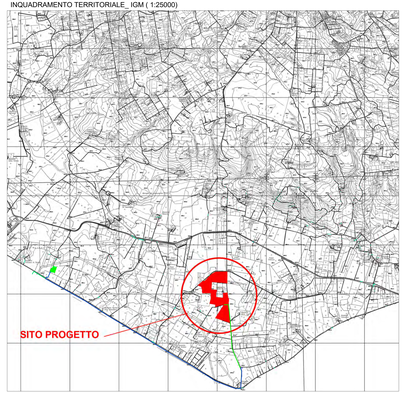

CARTA TECNICA REGIONALE (1:10000)

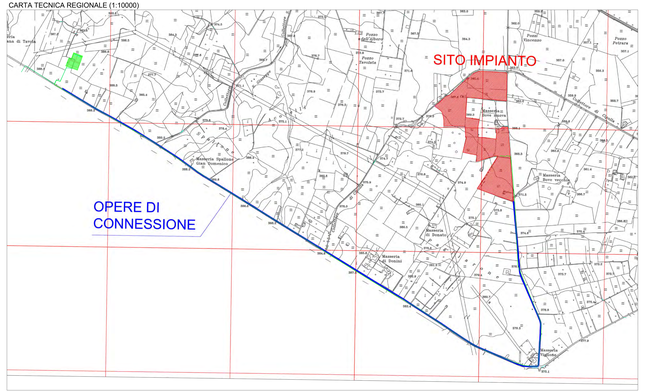

STRALCIO CATASTALE (1:10000)

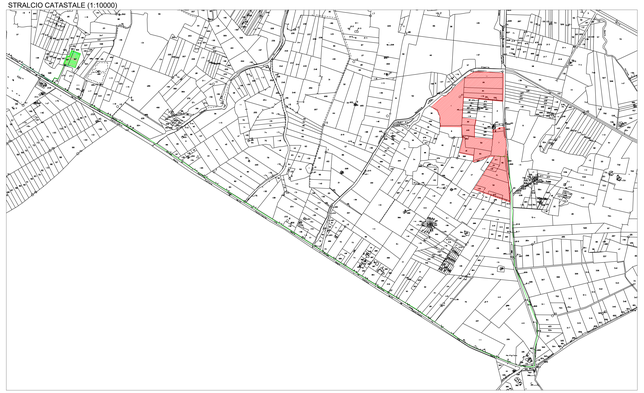

PIANO REGOLATORE GENERALE SANTERAMO IN COLLE (1:10000)

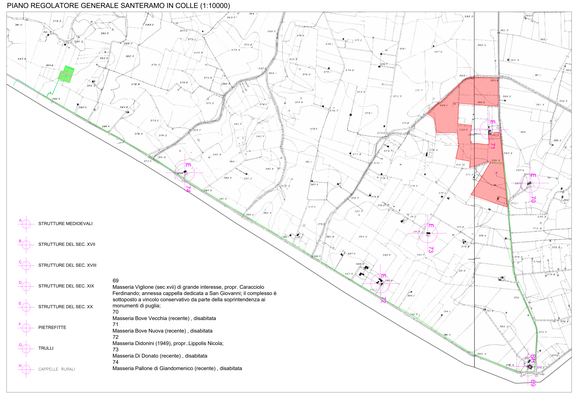

ORTOFOTO (1:20000)

Inquadramento su Ortofoto

PIANO PAESAGGISTICO TERRITORIALE REGIONALE PUGLIA (1:20000)

PIANO PAESAGGISTICO TERRITORIALE REGIONALE PUGLIA (1:20000)

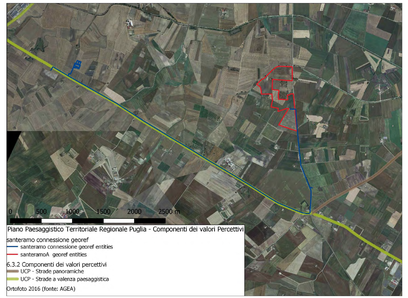

AREE NON IDONEE FER DGR 2122 (1:20000)

PIANO PAESAGGISTICO TERRITORIALE REGIONALE BASILICATA (1:20000)

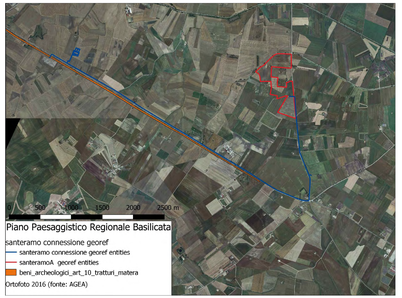

Firmato digitalmente da

Annamaria Terlizzi

CN = Terlizzi Annamaria
O = Ordine Architetti di Bari
C = IT