

A.4.2 CARTA DELLA VISIBILITA'

Parco fotovoltaico "Palermo"

- Area dell'impianto
- Cavidotto S.E. Sant'Arcangelo
- ▭ Area d'indagine

Visibilità

- nulla
- bassa
- ottima

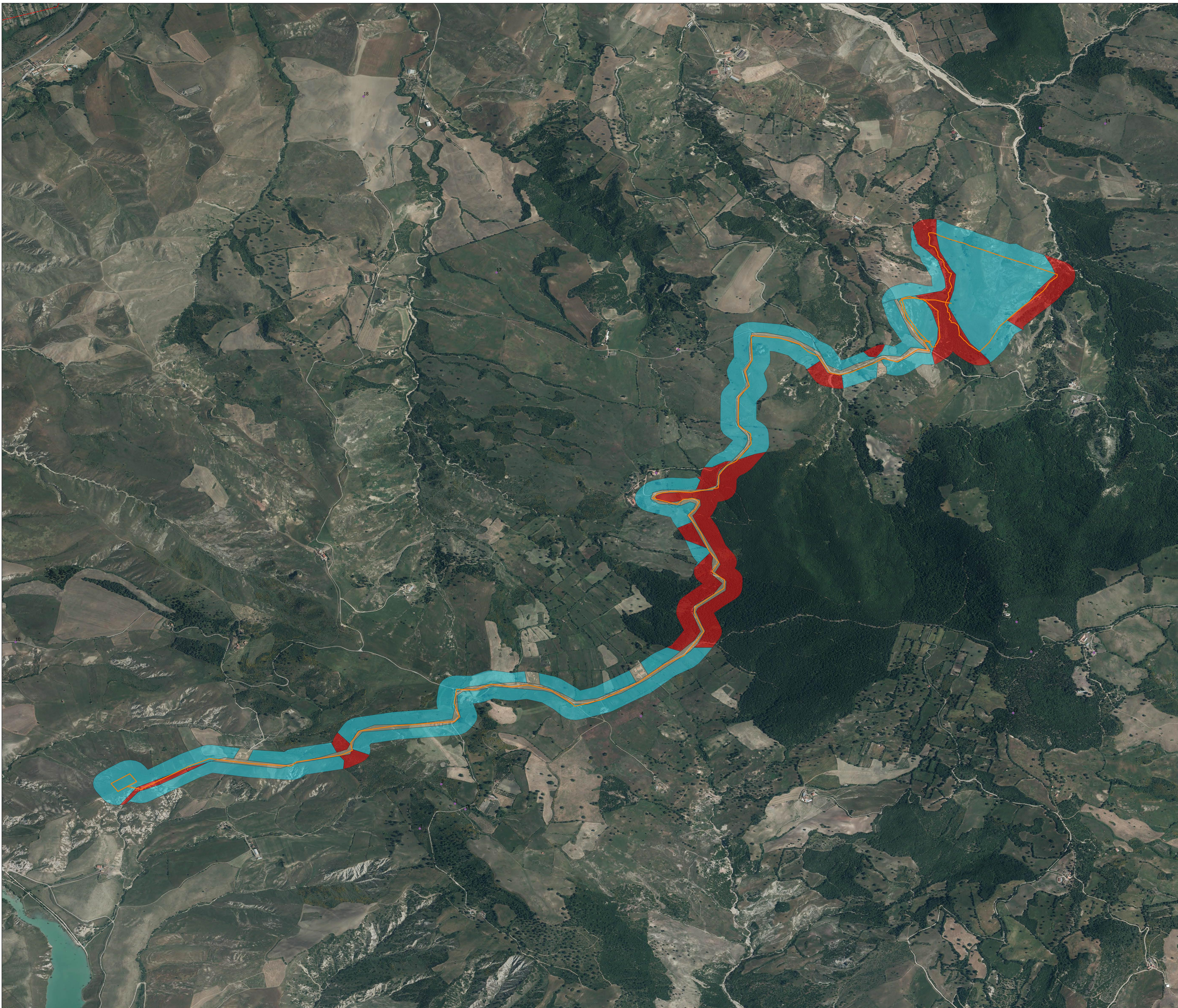

REGIONE BASILICATA		
Proprietà:	W	Poweris S.A.U. / Poweris S.R.L. / Poweris S.R.L. socio unico di Poweris S.R.L.

**IMPIANTO FOTOVOLTAICO PALERMO
E OPERE CONNESSE**
POTENZA IMPIANTO 19,96 MWp
COMUNE DI SANT' ARCEANGELO (PZ)

CARTA DELLA VISIBILITA'

Progettazione:	MA	Studio Margotta Associati Via S. Maria 10 - 85013 - PZ Tel. 0971 37512 Web: studio.margotta@studio.margotta.it Arch. Donato M. A. MANFROTTO
----------------	-----------	---

PROGETTO DEFINITIVO					
REV.	DATA	DESCRIZIONE	ESEGUITO	VERIFICATO	APPROVATO
00	Nov. 2021	Carta della visibilità	Dr. A. Bruscella	Margotta	POWERIS