

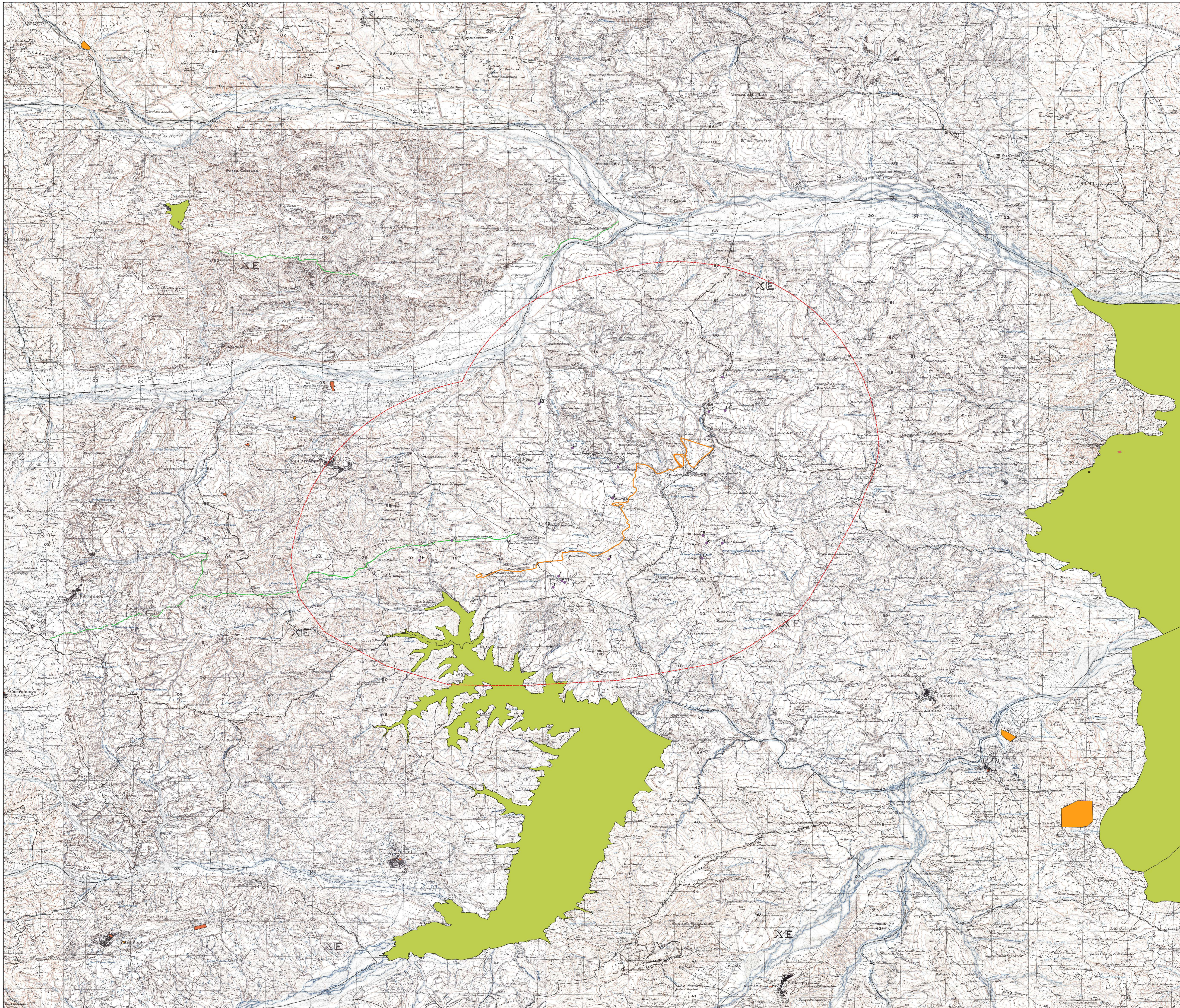

**A. 4.3 CARTA DEI VINCOLI E DEI SITI NOTI DA BIBLIOGRAFIA E ARCHIVIO**

**Parco fotovoltaico "Palermo"**

- Area dell'impianto
  - Cavidotto S.E. Sant'Arcangelo
  - Area d'indagine
  - Limiti comunali
  - Siti noti da bibliografia e archivio
- PPR BASILICATA-VINCOLI**
- tratturi
  - Beni-Paesaggistici-art-142-let-m-ope-legis
  - Beni\_Paesaggistici\_art\_136
  - beni\_monumentali\_art\_10
  - beni\_interesse\_archeologico\_art\_10



REGIONE BASILICATA			
Proprietà: 	Powertis S.p.A. Via... ...	Powertis S.R.L. Via... ...	
<b>IMPIANTO FOTOVOLTAICO PALERMO E OPERE CONNESSE</b> POTENZA IMPIANTO 19,96 MWp COMUNE DI SANT' ARCA ngELO (PZ)			
<b>CARTA DEI VINCOLI E DEI SITI NOTI DA BIBLIOGRAFIA E ARCHIVIO</b>			
Programmazione:  Studio Margiotta Associati Via... ...			
<b>PROGETTO DEFINITIVO</b>			
COD. PROGETTO 21171496	COD. ELABORATO A.4.3	COD. FILE 21171496.A.4.3	scala 1:25000
00 Nov 2021	Carta dei vincoli e dei siti noti da bibliografia e archivio	Dr. A. Branzella Margiotta POWERTIS	ESEGUITO VERIFICATO APPROVATO
REV. DATA DESCRIZIONE	ESEGUITO VERIFICATO APPROVATO		
