## SEZIONE TRASVERSALE INTERMEDIA
CARPENTERIA

SCALA 1:50

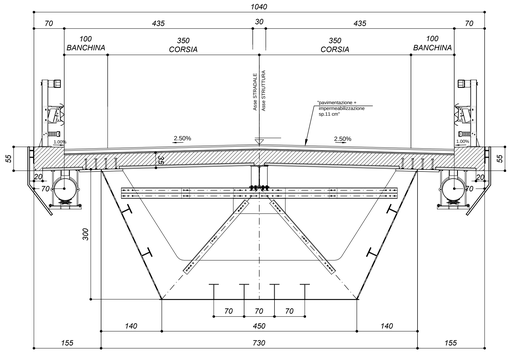


## SEZIONE TRASVERSALE IN CORRISPONDENZA DELLE PILE
CARPENTERIA

SCALA 1:50

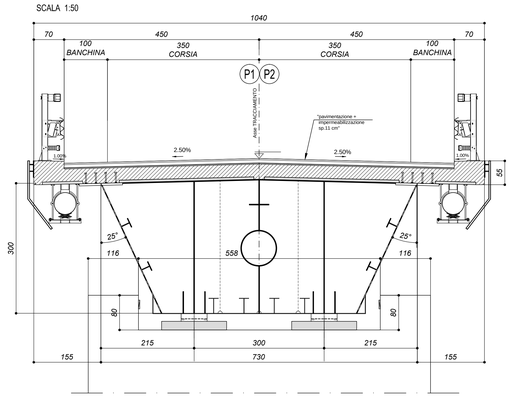


## SEZIONE TRASVERSALE IN CORRISPONDENZA DELLA SPALLA 2
CARPENTERIA

SCALA 1:50

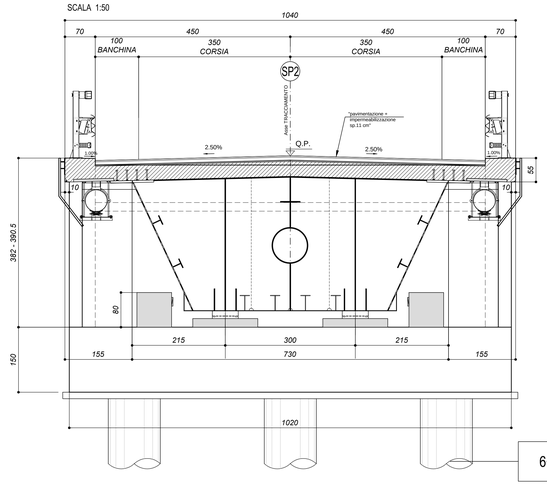


## SEZIONE TRASVERSALE IN CORRISPONDENZA DELLA SPALLA 1
CARPENTERIA

SCALA 1:50

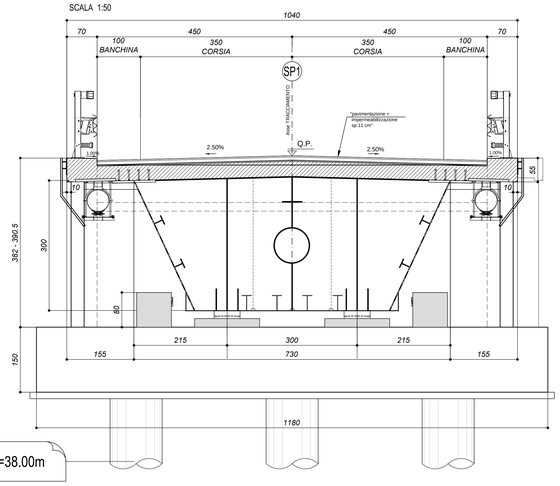


6+6 PALI Ø1200 L=38.00m

## PREDALLES
SEZIONE LONGITUDINALE

SCALA 1:10

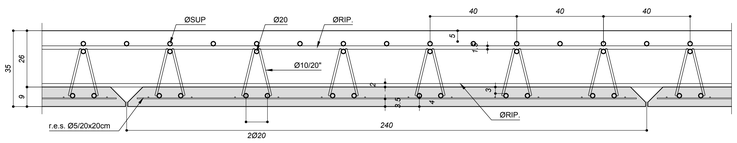


## PREDALLES
SEZIONE TRASVERSALE TIPICA

SCALA 1:5

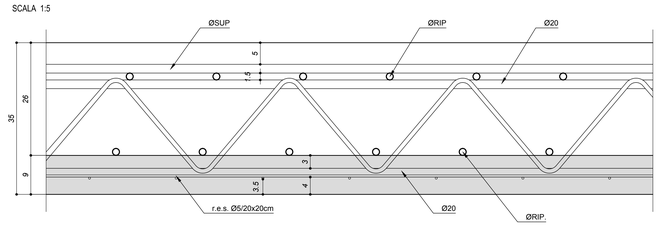


## PREDALLES
DETTAGLIO TRALICCIO

SCALA 1:5

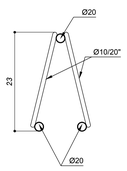


## PREDALLES
PARTICOLARE GIUNZIONE

SCALA 1:2

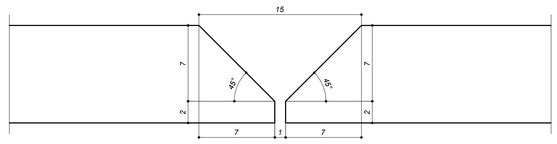


scala di stampa 1:1

KEY-PLAN

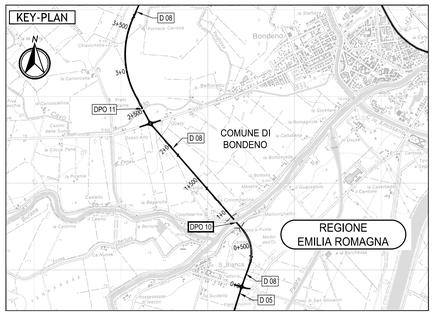


LEGENDA

ELABORATI DI RIFERIMENTO

PD_0_0000_0000_0_GE_KT_01 - VITA NOMINALE E CLASSI D'USO OPERE
PD_0_0000_0000_0_GE_KT_01 - ELENCO NORMATIVE DI RIFERIMENTO

| | |
|---|---|
| PD_0_D08_DPO10_D_OM_RC_01 | RELAZIONE TECNICA DI CALCOLO - SOTTOSTRUTTURE E FONDAZIONI |
| PD_0_D08_DPO10_D_OM_RC_02 | RELAZIONE TECNICA DI CALCOLO - IMPALCATO |
| PD_0_D08_DPO10_D_OM_PZ_01 | PLANIMETRIA E PROSPETTO |
| PD_0_D08_DPO10_D_OM_PZ_02 | PIANTA FONDAZIONI, SEZIONE LONGITUDINALE E SEZIONI TRASVERSALE |
| PD_0_D08_DPO10_D_OM_CA_01 | CARPENRERIA STRUTTURA IN ACCIAIO - COMPLESSIVO E DETTAGLI |
| PD_0_D08_DPO10_D_OM_CA_02 | CARPENTERIA SPALLE E FASI ESECUTIVE |
| PD_0_D08_DPO10_D_OM_CA_03 | CARPENTERIA PILE |
| PD_0_D08_DPO10_D_OM_PI_01 | SCHEMA APPOGGI, GIUNTI E RITEGNI SISMICI |
| PD_0_D08_DPO10_D_OM_FC_01 | FASI REALIZZATIVE |

CARATTERISTICHE DEI MATERIALI

PD_0_0000_0000_0_GE_TB_01_A - TABELLA MATERIALI E CLASSI DI ESPOSIZIONE CALCESTRUZZO

NOTE

IL CONCEDENTE

Regione Emilia-Romagna

IL CONCESSIONARIO

ARC AUTOSTRADA REGIONALE CISPADANA

# AUTOSTRADA REGIONALE CISPADANA
## DAL CASELLO DI REGGIOLO-ROLO SULLA A22 AL CASELLO DI FERRARA SUD SULLA A13

CODICE C.U.P. E81B08000060009

# PROGETTO DEFINITIVO

## VIABILITA' DI ADDUZIONE AL SISTEMA AUTOSTRADALE D04-08 (ex 1FE)
Raccordo Bondeno-Cento-Autostrada Cispadana

OPERE STRUTTURALI

OPERE D'ARTE MAGGIORI - VIADOTTI E PONTI - D08 (EX 1FE - TRATTO D)

DPO10 - PONTE SUL PANARO

SEZIONI TRASVERSALI E PREDALLES

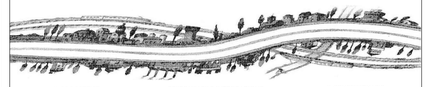

IL PROGETTISTA

Alpina S.p.A.
Dott. Ing. Marco Bonfanti
Ordine Ingegneri di Milano n. A29364

RESPONSABILE INTEGRAZIONE PRESTAZIONI SPECIALISTICHE
Ing. Emilio Salsi
Albo Ing. Reggio Emilia n° 945

IL CONCESSIONARIO
Autostrada Regionale Cispadana S.p.A.
IL PRESIDENTE
Graziano Pattuzzi

| REV. | DATA | DESCRIZIONE | REDAZIONE | CONTROLLO | APPROVAZIONE |
|---|---|---|---|---|---|
| G | | | | | |
| F | | | | | |
| E | | | | | |
| D | | | | | |
| C | | | | | |
| B | | | | | |
| A | 17.04.2012 | EMISSIONE | Ing. Illuminati | Ing. Bonfanti | Ing. Salsi |

IDENTIFICAZIONE ELABORATO

| NUM. PROGR. | FASE | LOTTO | GRUPPO | CODICE OPERA WBS | TRATTO OPERA | AMBITO | TIPO ELABORATO | PROGRESSIVO | REV. | DATA | SCALA |
|---|---|---|---|---|---|---|---|---|---|---|---|
| 5650 | PD | 0 | D08 | DPO10 | D | OM | CA | 04 | A | MAGGIO 2012 | VARIE |

IL PRESENTE DOCUMENTO NON POTRA' ESSERE COPIATO, RIPRODOTTO O ALTRIMENTI PUBBLICATO, IN TUTTO O IN PARTE, SENZA IL CONSENSO SCRITTO DEL CONCEDENTE. OGNI UTILIZZO NON AUTORIZZATO SARA' PERSEGUITO A NORMA DI LEGGE.
THIS DOCUMENT MAY NOT BE COPIED, REPRODUCED OR PUBLISHED, EITHER IN PART OR IN ITS ENTIRETY, WITHOUT THE WRITTEN PERMISSION OF ARCCIZE CONCESSIONA. UNAUTHORIZED USE WILL BE PROSECUTE BY LAW.