PARTICOLARE "A"

SCALA 1:10

SEZIONE "A-A"

SCALA 1:10

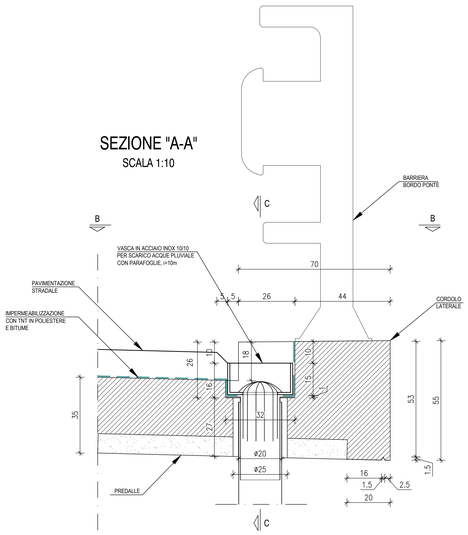

SEZIONE "C-C"

SCALA 1:10

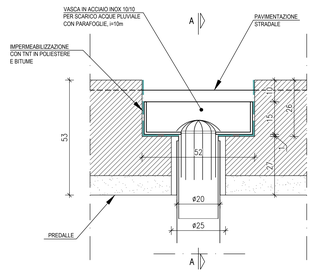

SEZIONE "B-B"

SCALA 1:10

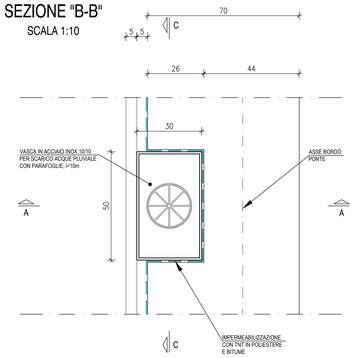

DETTAGLIO BOCCHETTONE

SCALA 1:10

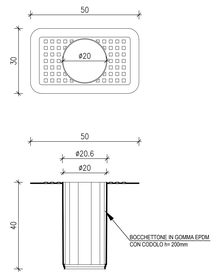

DETTAGLIO VASCA INOX

SCALA 1:10

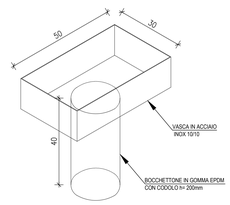

PLUVIALE DISCESA A TERRA

SCALA 1:20

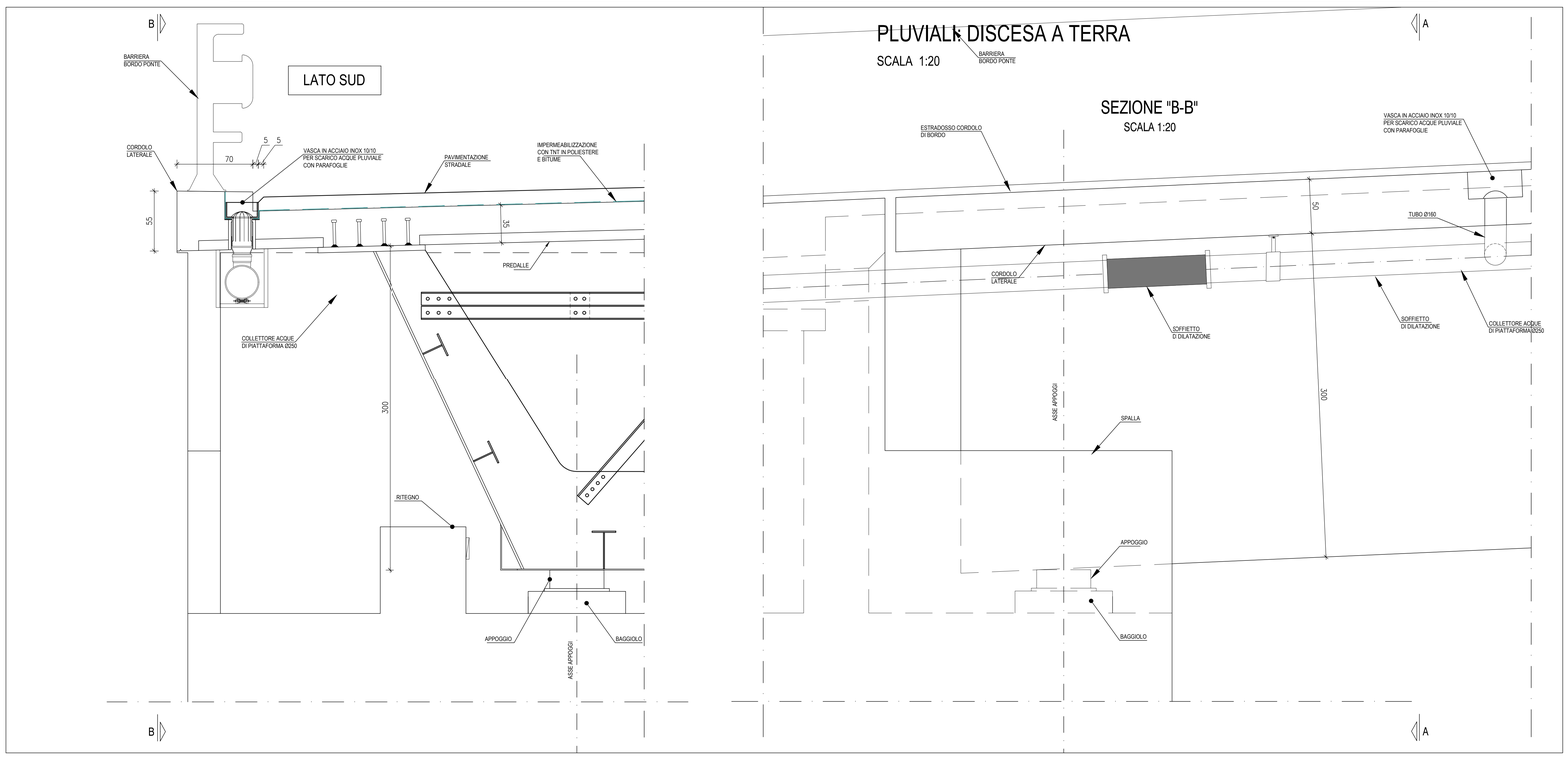

KEY-PLAN

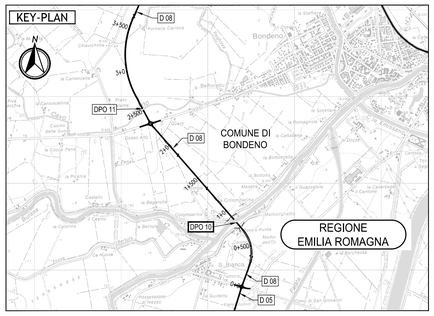

LEGENDA

ELABORATI DI RIFERIMENTO

PD_0_0000_0000_0_GE_KT_01 - Elenco delle Normative di riferimento
PD_0_0000_0000_0_GE_KT_02 - Vita Utile e Classi d'Uso delle opere
PD_0_D08_DWS12_0_WW_PZ_01 - PLANIMETRIA, SEZ. TRASVERSALI, PROFILO E PARTICOLARI COSTRUTTIVI

PD_0_D08_DPO12_D_OM_RC_01	RELAZIONE TECNICA DI CALCOLO - SOTTOSTRUTTURE E FONDAZIONI
PD_0_D08_DPO12_D_OM_RC_02	RELAZIONE TECNICA DI CALCOLO - IMPALCATO
PD_0_D08_DPO12_D_OM_PZ_01	PLANIMETRIA E PROSPETTO
PD_0_D08_DPO12_D_OM_PZ_02	PIANTA IMPALCATO, SEZIONE LONGITUDINALE E SEZIONI TRASVERSALI
PD_0_D08_DPO12_D_OM_CA_01	CARPENTERIA IMPALCATO - COMPLESSIVO E DETTAGLI
PD_0_D08_DPO12_D_OM_CA_02	CARPENTERIA SPALLE E FASI ESECUTIVE
PD_0_D08_DPO12_D_OM_PI_01	SCHEMA APPOGGI, GIUNTI E RITEGNI SISMICI

CARATTERISTICHE DEI MATERIALI

Vedere elaborato:
PD_0_0000_0000_0_GE_TB_01-Tabella materiali e classi di esposizione calcestruzzo

NOTE

Tutte le misure sono espresse in centimetri

IL CONCEDENTE

Regione Emilia-Romagna

IL CONCESSIONARIO

ARC AUTOSTRADA REGIONALE CISPADANA

AUTOSTRADA REGIONALE CISPADANA

DAL CASELLO DI REGGIOLO-ROLO SULLA A22 AL CASELLO DI FERRARA SUD SULLA A13

CODICE C.U.P. EB18080000060009

PROGETTO DEFINITIVO

VIABILITA' DI ADDUZIONE AL SISTEMA AUTOSTRADALE D04-08 (ex 1FE)
Raccordo Bondeno-Cento-Autostrada Cispadana

OPERE STRUTTURALI

OPERE D'ARTE MAGGIORI - VIADOTTI E PONTI - D08 (EX 1FE - TRATTO D)

DPO10 - PONTE SUL PANARO

PARTICOLARI IMPALCATO

IL PROGETTISTA

Alpina S.p.A.
Dott. Ing. Marco Bonfanti
Ordine Ingegneri di Milano n° A29364

RESPONSABILE INTEGRAZIONE PRESTAZIONI SPECIALISTICHE
Ing. Emilio Salsi
Albo Ing. Reggio Emilia n° 945

IL CONCESSIONARIO
Autostrada Regionale Cispadana S.p.A.
IL PRESIDENTE
Graziano Pettenati

REV.	DATA	DESCRIZIONE	REDAZIONE	CONTROLLO	APPROVAZIONE
G					
F					
E					
D					
C					
B					
A	17.04.2012	EMISSIONE	Ing. Illuminati	Ing. Bonfanti	Ing. Salsi

IDENTIFICAZIONE ELABORATO

NUM. PROG.	FAS.	LOTTO	GRUPPO	CODICE OPERA MES	TRATTO OPERA	AMBITO	TIPO ELABORATO	PROGRESSIVO	REV.	DATA: MAGGIO 2012
5652	PD	0	D08	DPO10	D	OM	PC	01	A	SCALA: varie

IL PRESENTE DOCUMENTO NON POTRA' ESSERE COPIATO, RIPRODOTTO O ALTRIMENTI PUBBLICATO, IN TUTTO O IN PARTE, SENZA IL CONSENSO SCRITTO DEL CONCEDENTE. OGNI UTILIZZO NON AUTORIZZATO SARA' PERSEGUITO A NORMA DI LEGGE.
THIS DOCUMENT MAY NOT BE COPIED, REPRODUCED OR PUBLISHED, EITHER IN PART OR IN ITS ENTIRETY, WITHOUT THE WRITTEN PERMISSION OF ANYONE CONCERNING. UNAUTHORIZED USE WILL BE PROSECUTED BY LAW.

scala di stampa 1:1