

Planimetria - Scala 1:50

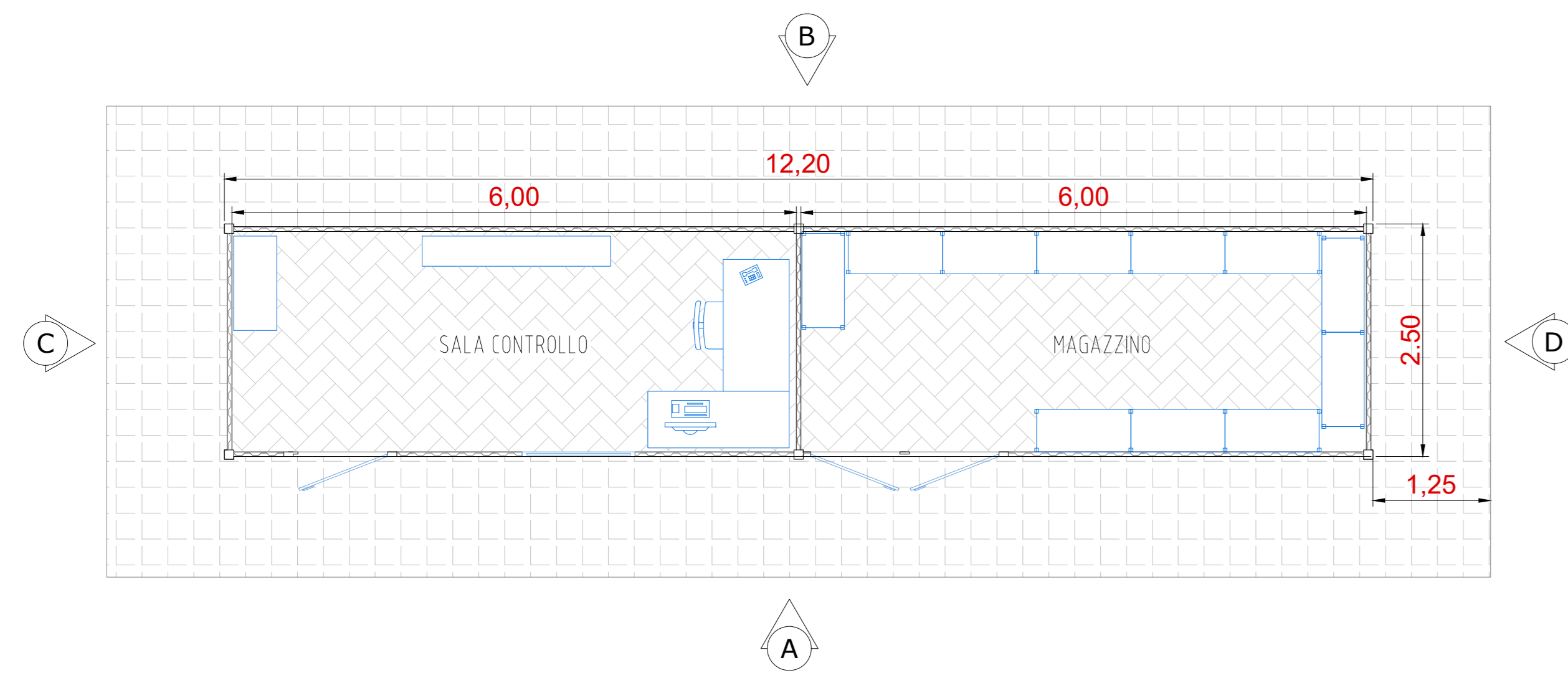

Sezione - Scala 1:50

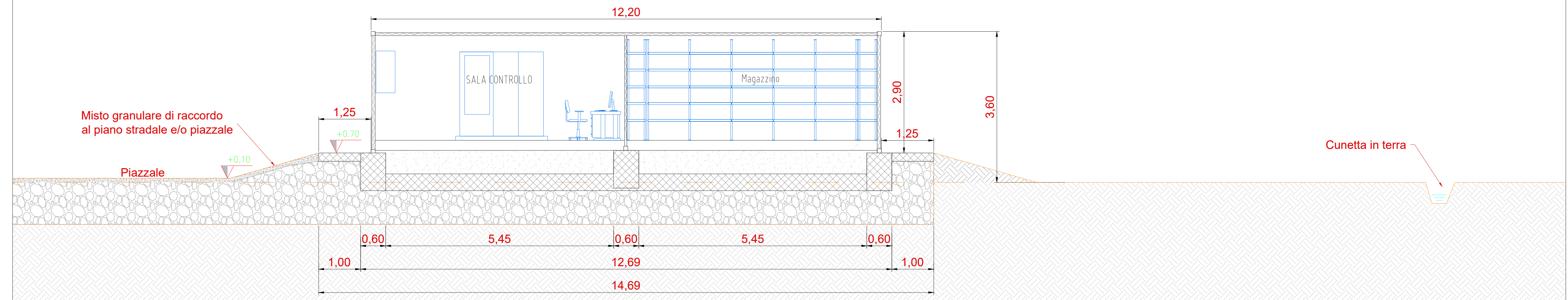

Pianta fondazioni - Scala 1:50

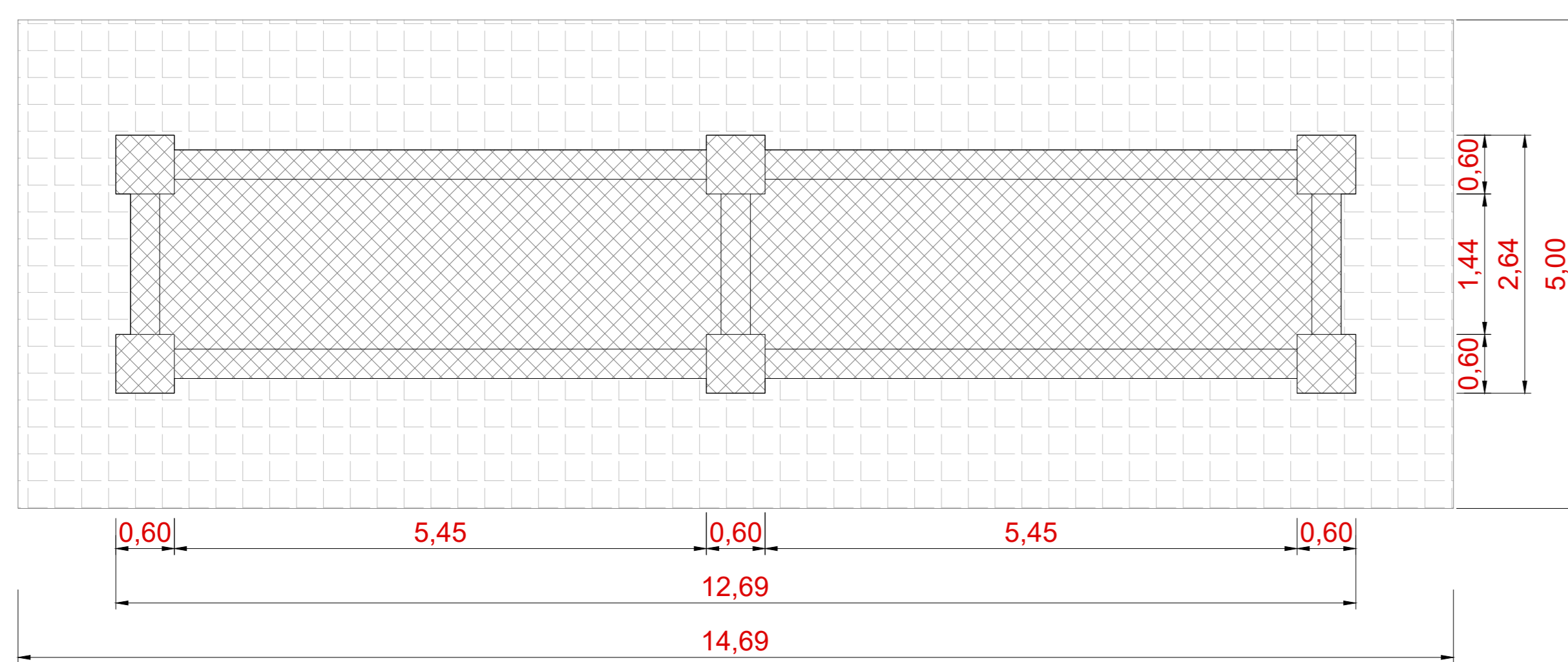

Vista A - Scala 1:50

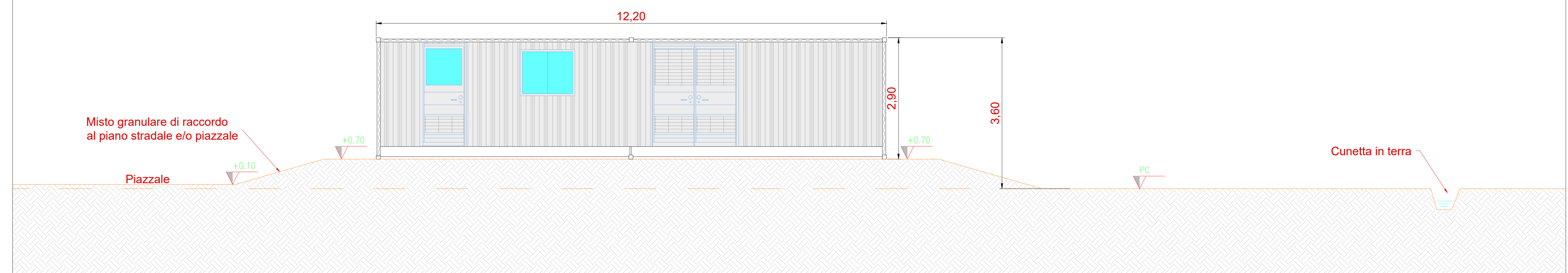

Vista dall'alto - Scala 1:50

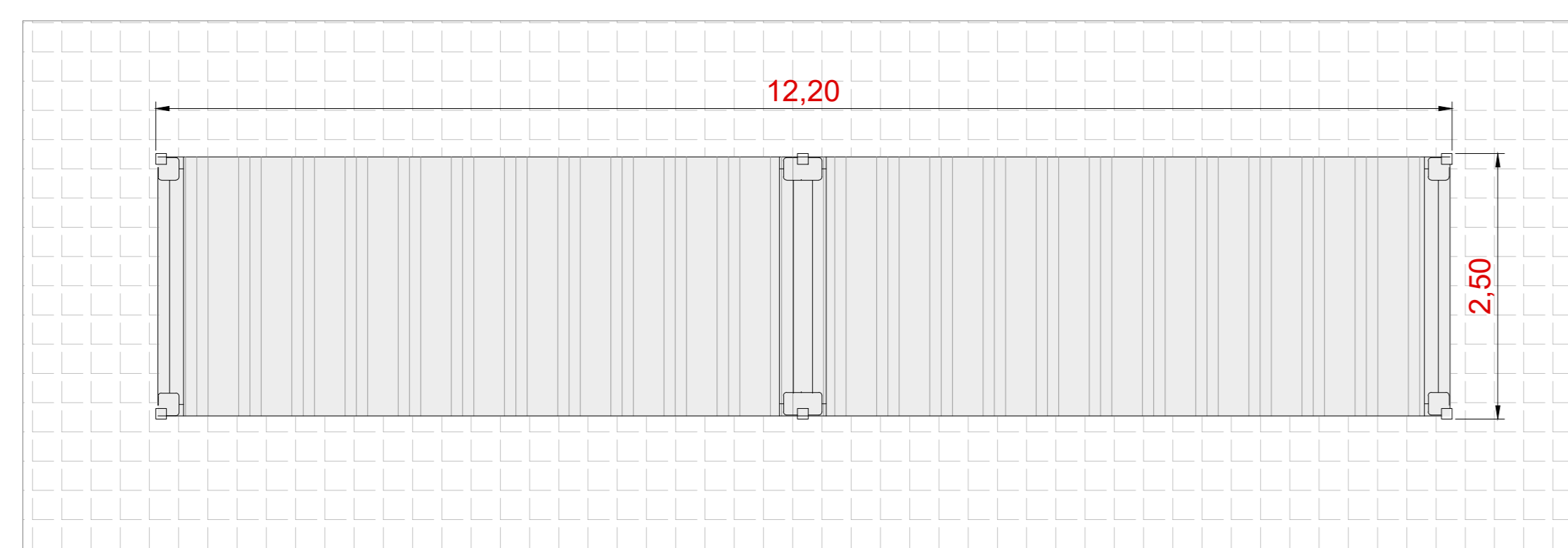

Vista B - Scala 1:50

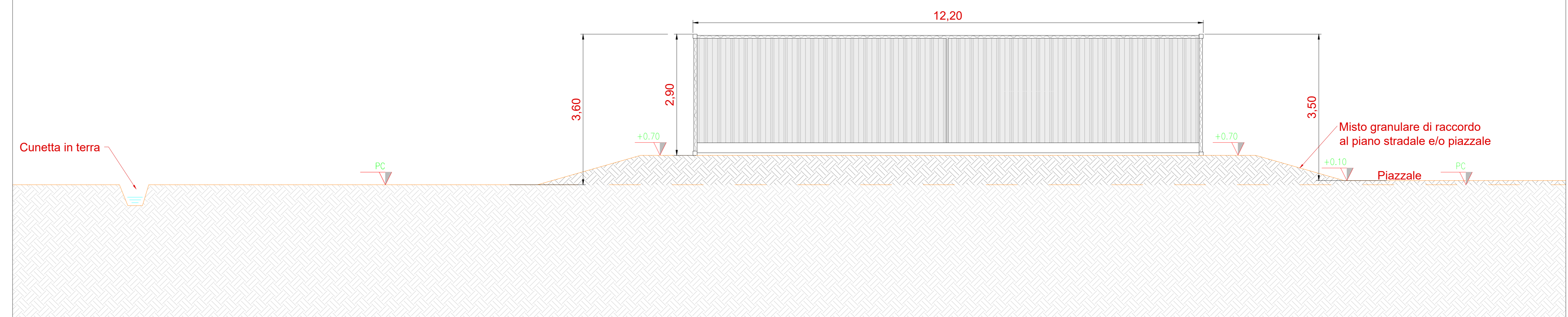

Inquadramento generale - Aree di manovra edificio magazzino/sala controllo - Scala 1:200

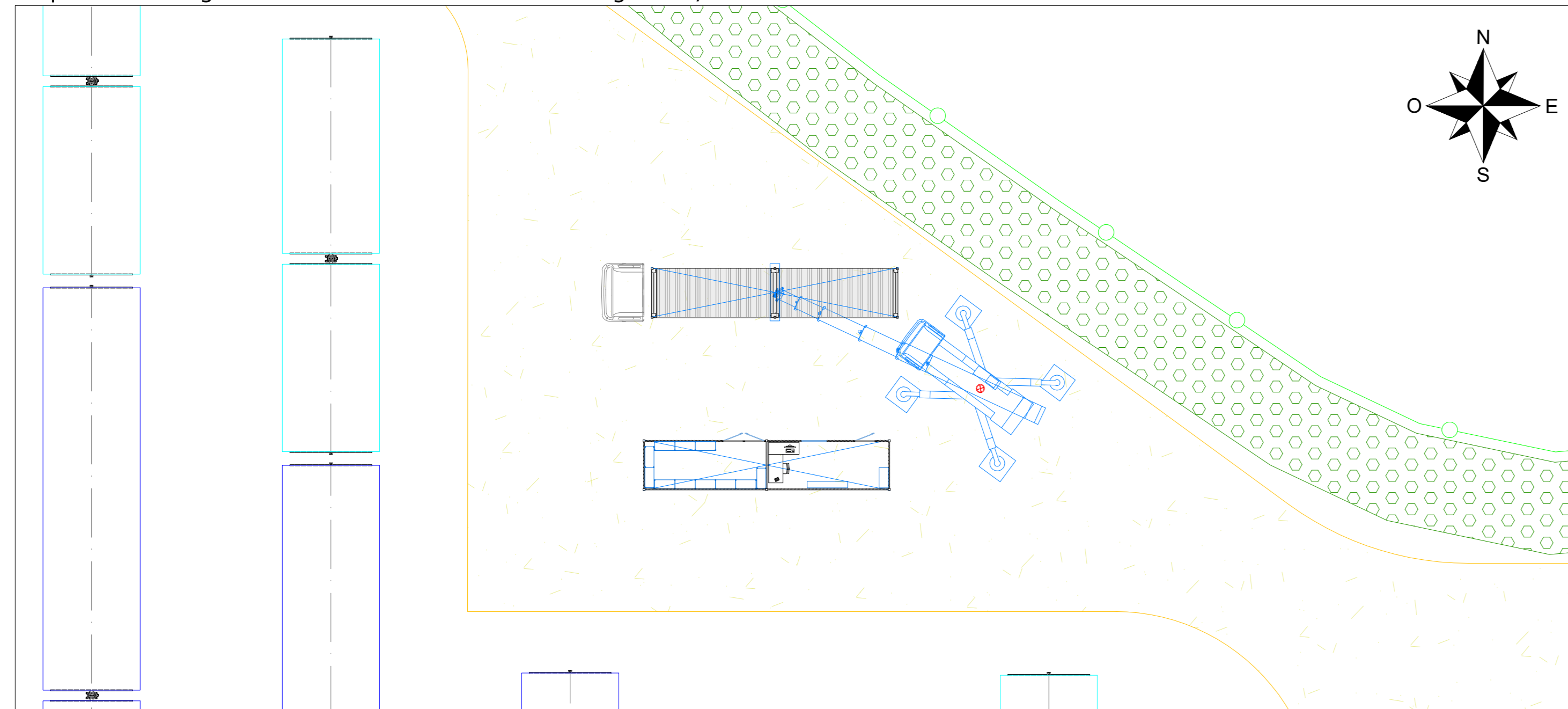

Vista C - Scala 1:50

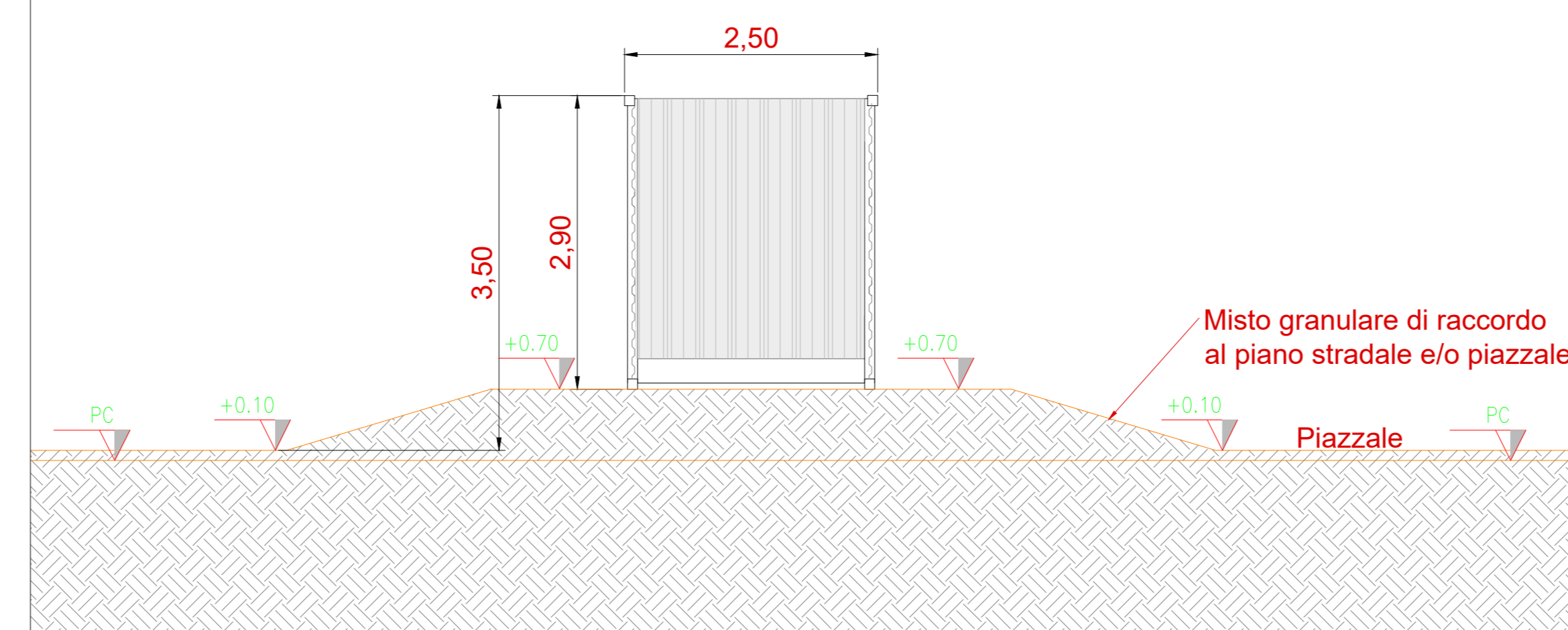

Vista D - Scala 1:50

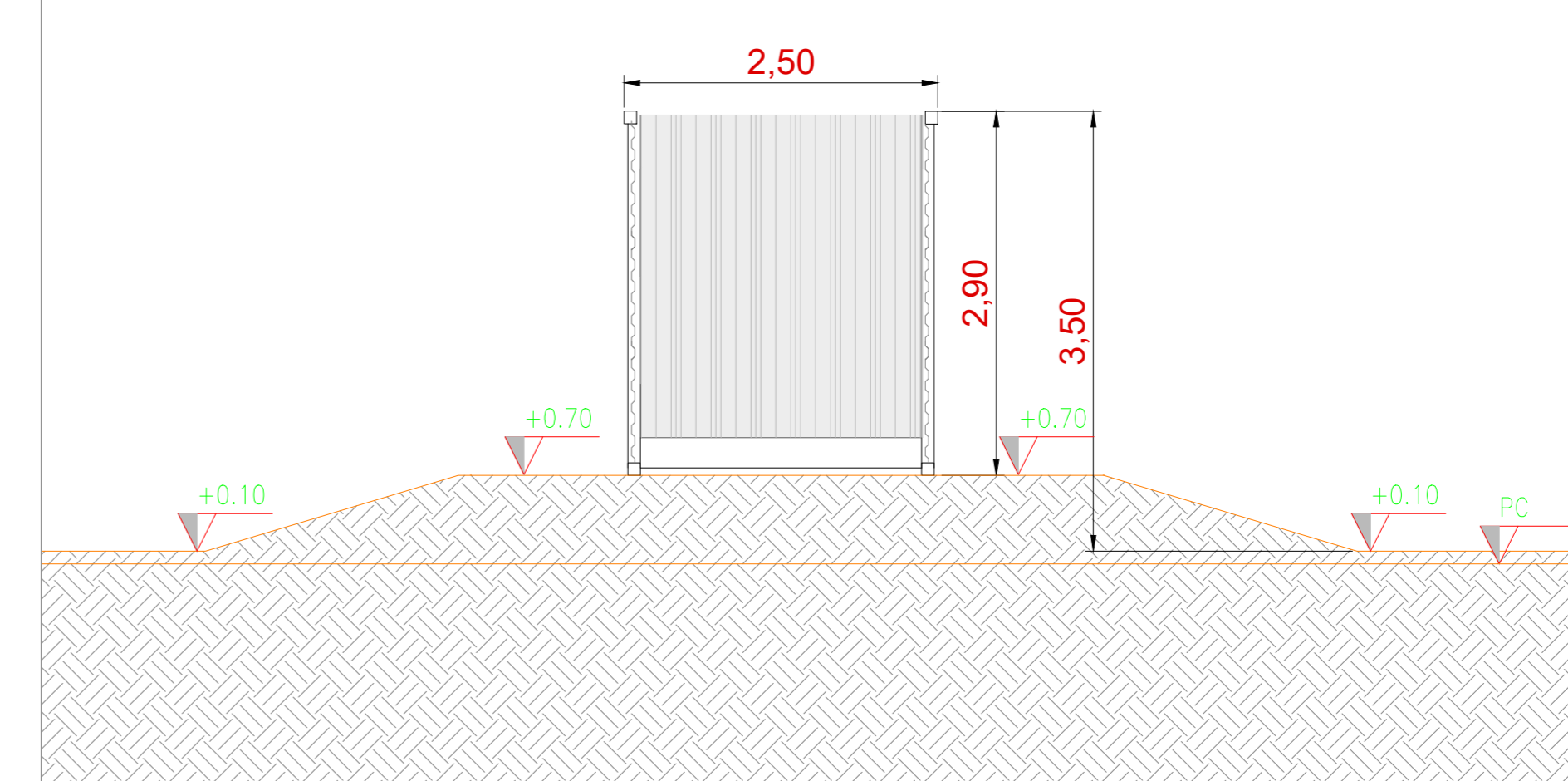

COMMITTENTE		wood		STUDIO DI PROGETTAZIONE	
Hybrid Energy S.r.l.		Via Sebastiano Caboto, 15		20094 Corsico (MI)	
REVISIONI		APPROVED FOR CONSTRUCTION		SIGNATURE	
REV.	DATE	DESCRIPTION	BY	CHK	APP.
0	FEB-22	EMESSO PER ITER AUTORIZZATIVO			
Impianto agro-fotovoltaico da 64.470,00 kWp (50.000 kW in immissione) ed opere connesse PROGETTO DEFINITIVO IMPIANTO AGRO-FOTOVOLTAICO			SUPPLIER CONTRACT N° SUBPROJECT CODE:		
Oggetto: TAV. 18 Tipico edificio magazzino-sala di controllo			SCALE: Varie REV:		
Questo documento è di proprietà di Hybrid Energy S.r.l. e il detentore certifica che il documento è stato ricevuto legalmente. Ogni utilizzo, riproduzione o divulgazione del documento deve essere oggetto di specifica autorizzazione da parte di Hybrid Energy S.r.l.			SHEET: 01 of 01		
CAD FILE NAME:		AQ			