

- LEGENDA**
- Area di impianto
 - SSU
 - Cabina Primaria "Rosolini" esistente
 - Cavidotto MT
 - Cavidotto AT
 - Limiti comunali
- SR - RG_Beni_Paesaggistici**
- PAESAGGI LOCALI
 - VINCOLI ARCHEOLOGICI ART. 10 D.LGS. 42/04
 - AREE DI INTERESSE ARCHEOLOGICO - ART. 142, LETT. M, D.LGS. 42/04
 - AREE COSTA 300M- ART. 142, LETT. A, D.LGS. 42/04
 - AREE LAGHI 300- ART. 142, LETT. B, D.LGS. 42/04
 - AREE FIUMI 150M- ART. 142, LETT. C, D.LGS. 42/04
 - AREE BOSCADE - ART. 142, LETT. G, D.LGS. 42/04
 - AREE TUTELATE - ART. 136, D.LGS. 42/04
 - AREE TUTELATE - ART. 134, LETT. C, D.LGS. 42/04

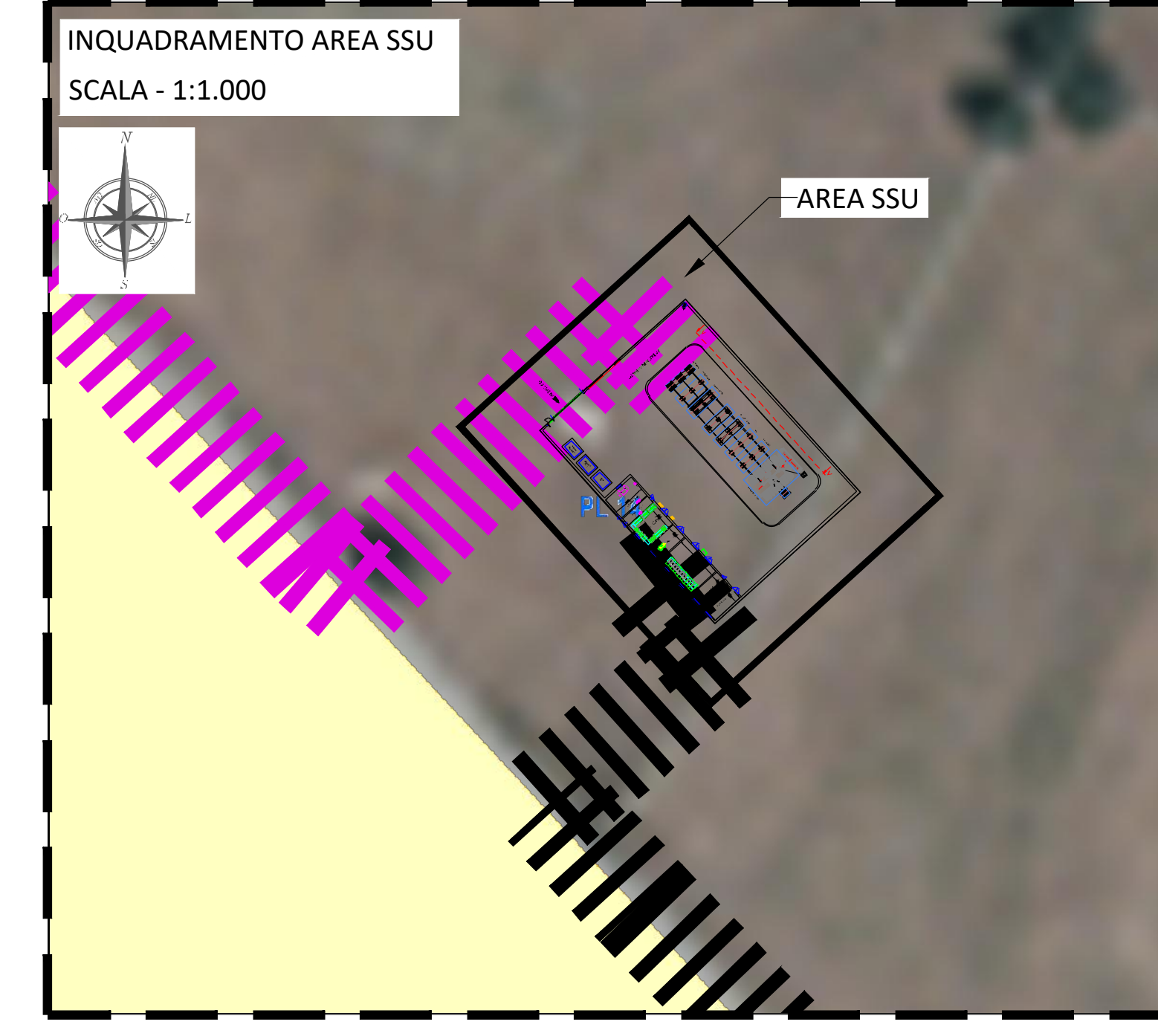

FONTE: <https://www.sitr.regione.sicilia.it/>
Sistema di Riferimento: UTM-WGS84, FUSO 33N

00	21/02/2022	EMISSIONE DEL DOCUMENTO	C.CAPITANO	ASERGI																		
REV. N.	DATA	DESCRIZIONE	PREPARED	APPROVATO																		
		ING. ANTONIO SERGI																				
PROGETTO	DATA	DESCRIZIONE	PREPARED	APPROVATO																		
		SCS DES.D GEN.ITA.P.3661.027.00		21/02/2022																		
FORNITORE DEL DISEGNO (Drawing Firm)	SCALA DEL DISEGNO (Drawing Scale)	MISURE (Scale of the Drawing)	NUMERO (No. of Sheets)	FOGLIO (Sheet No.)																		
AG	1:10.000	1/1																				
<p>PROGETTO PER L'INSTALLAZIONE DI UN IMPIANTO AGRIFOTVOLTAICO LOCALIZZATO NEL COMUNE DI ISPICA DI POTENZA PARI A 40,012 MWp.</p> <p>ITER AUTORIZZATIVO</p> <p>Individuazione area di progetto su Piano Paesaggistico Prov. di Ragusa e Prov. di Siracusa - Beni Paesaggistici</p>																						
<table border="1"> <thead> <tr> <th>COMPANY</th> <th>PURPOSE</th> <th>TYPE</th> <th>DESCRIBE</th> <th>COUNTRY</th> <th>SEC.</th> <th>PLANT</th> <th>PROFESSIONE</th> <th>REVISION</th> </tr> </thead> <tbody> <tr> <td>FV ISPICA 3661</td> <td>SCS</td> <td>DES</td> <td>D</td> <td>GEN</td> <td>ITA</td> <td>P</td> <td>366102700</td> <td>0</td> </tr> </tbody> </table>					COMPANY	PURPOSE	TYPE	DESCRIBE	COUNTRY	SEC.	PLANT	PROFESSIONE	REVISION	FV ISPICA 3661	SCS	DES	D	GEN	ITA	P	366102700	0
COMPANY	PURPOSE	TYPE	DESCRIBE	COUNTRY	SEC.	PLANT	PROFESSIONE	REVISION														
FV ISPICA 3661	SCS	DES	D	GEN	ITA	P	366102700	0														

